

**PLANO DIRETOR MUNICIPAL
DISTRITO DE JACUPEMBA
PERÍMETRO URBANO**

Anexo 02 e - PDM

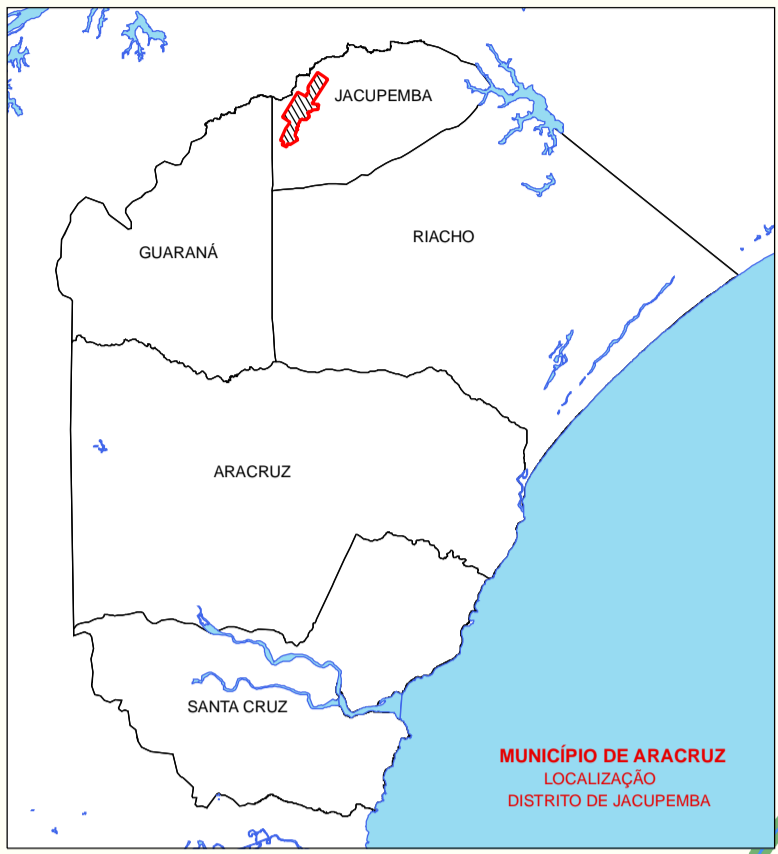
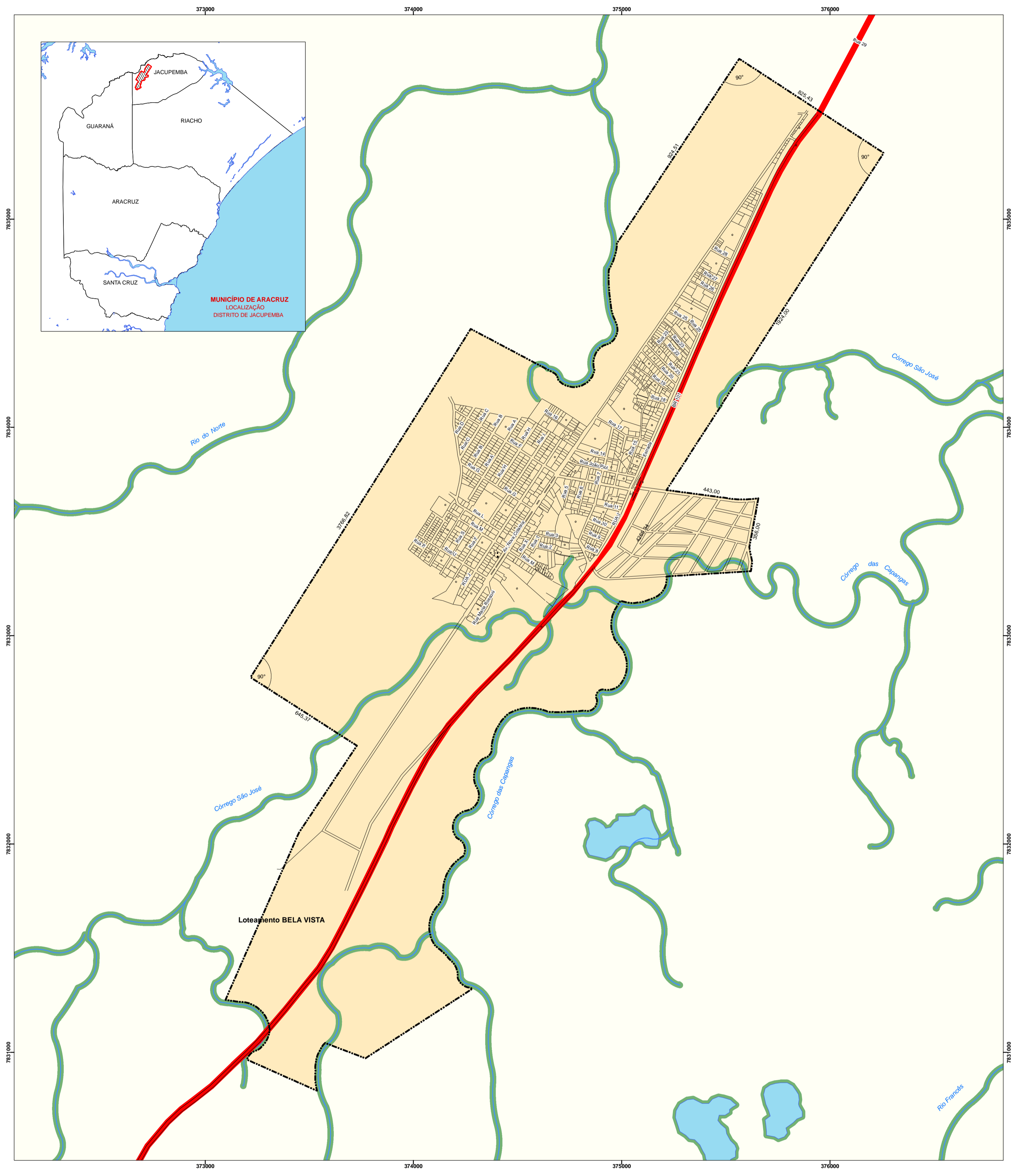

Loteamento BELA VISTA

Escala 1:12.500

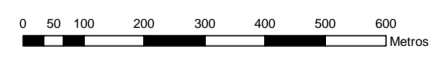

Referências Cartográficas

- Fonte 1: Geobase - 1998
 - 1.1 - Uso e ocupação do solo
 - 1.2 - Terras indígenas
 - 1.3 - Unidades de Conservação Estadual
- Fonte 2: Levantamento de restituição fotogramétrica da Aracruz Celulose - 1996
 - 2.1 - Hidrografia
 - 2.2 - Curvas de nível
 - 2.3 - Gasoduto
 - 2.4 - Ferrovias
 - 2.5 - Rodovias, estradas e vias urbanas
- Fonte 3: GRPU - Linha de Pramar e Limites de Terreno de Marinha - 1997
 - 3.1 - Limite Itorâneo
- Fonte 4: SAAE - Serviço Autônomo de Água e Esgoto
 - 4.1 - Loteamentos

Legenda

- Ferrovia
- Gasoduto
- Rodovias Estaduais e Federais
- Área Não Edificante às Margens das Vias Arteriais (6,00 metros)
- Área de Proteção às Margens da Ferrovia (15,00 Metros)
- Área de Proteção às Margens do Gasoduto (6,00 Metros)
- Rios e Córregos
- Lagos e Lagoas
- Terrenos Alagáveis
- Perímetro Urbano
- Área Urbana e de Expansão
- ZPP - Zona de Preservação Permanente

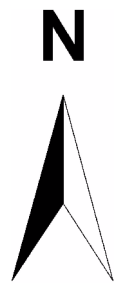

Prefeitura Municipal de Aracruz - ES
Administração 2005 - 2008
Secretaria de Planejamento

Antonio Chalhoub
Arquiteto Urbanista
Resp. Técnico
CREA - 44303/ES
Tel (27) 3219-0574

REVISÃO - MARÇO/2007