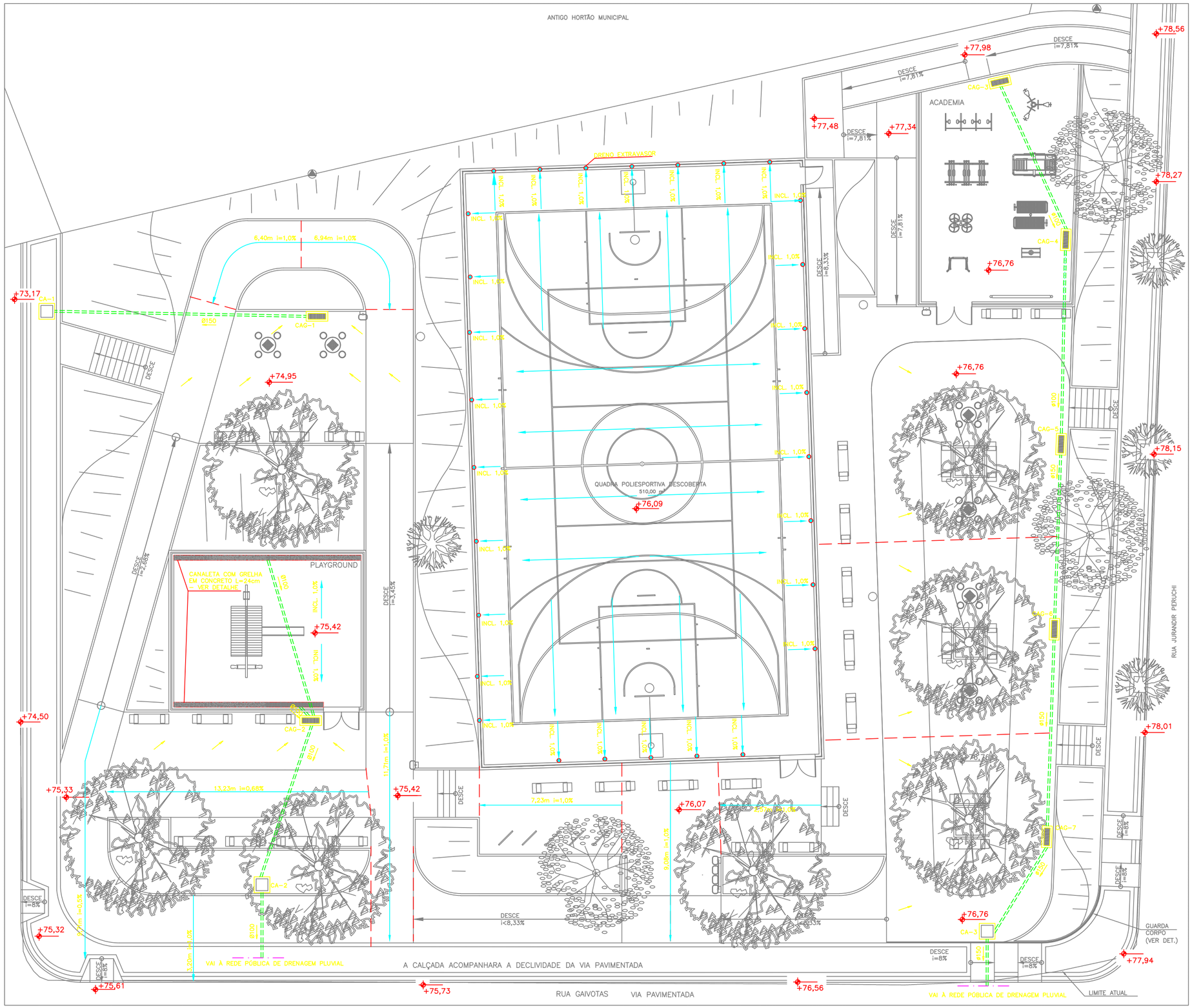

PROJETO DE DRENAGEM
ESC. 1/100

LEGENDA

CA	CAIXA DE AREIA PLUVIAL SIMPLES 60X60cm
CAG	CAIXA RALO COM GRELHA EM CONCRETO PRÉ-MOLDADO 90x30cm
	TUBULAÇÃO DRENAGEM EM PVC RÍGIDO SOLDÁVEL BRANCO BITOLA INDICADA
	DRENO EXTRAVASOR PARA ESCOAMENTO DA ÁGUA DA QUADRA

COTAS DAS CAIXAS

CAIXA	COTA DE TOPO	COTA DE FUNDO
CA-1	+73,17	+72,87
CA-2	+75,42	+74,94
CA-3	+76,76	+76,11
CAG-1	+74,95	+74,15
CAG-2	+75,42	+75,02
CAG-3	+76,76	+76,46
CAG-4	+76,76	+76,38
CAG-5	+76,76	+76,29
CAG-6	+76,76	+76,21
CAG-7	+76,76	+76,07

NOTAS

REVISÕES

REV	POR	DATA	DESCRIÇÃO

PREFEITURA MUNICIPAL DE ARACRUZ
MARCELO SOUZA COELHO
PREFEITO

SECRETARIA MUNICIPAL DE OBRA
JOÃO CLEBER BIANCHI
SECRETÁRIO

PROJETO DE DRENAGEM

OBRA:
ORÇAMENTO CIDADÃO - PRAÇA PLANALTO

ENDEREÇO:
RUA JURANDIR PERUCHI - PLANALTO - ARACRUZ/ES

ESCALA:
INDICADA

PROPRIETARIO:
PREFEITURA MUNICIPAL DE ARACRUZ

DATA:
SETEMBRO/2014

AUTOR DO PROJETO:
ALEXANDRE GUASTI MONJARDIM - ENG. CIVIL CREA ES 15046/D

DESENHO:
CÓDIGO FONSECA

RESPONSÁVEL TÉCNICO:

CÓDIGO:
DRE-PR-08

COORDENAÇÃO:
MÁRCIA ELIANE DAN - ENG. CIVIL CREA ES 4876/D

PRANCHA:
01/02

ASSUNTO:
IMPLANTAÇÃO DRENAGEM

DAN ENGENHARIA
AV. CHAMPANGNAT, Nº560, 3º ANDAR, PRAIA DA COSTA, VILA VELHA – ES
RUA MOACYR SAUDINO, Nº 231 3º ANDAR, BOX Nº 57, CENTRO, ALFREDO CHAVES – ES
TEL.: 3229-8777
FAX.: 3229-3024
E-MAIL: dan@danengenharia.com.br

DE ACORDO COM A LEGISLAÇÃO VIGENTE,CABE AO AUTOR DO PROJETO QUALQUER ALTERAÇÃO, BEM COMO OS DIREITOS AUTORAIS SOBRE O MESMO.