

QUADRA POLIESPORTIVA  
ESCALA:1/200

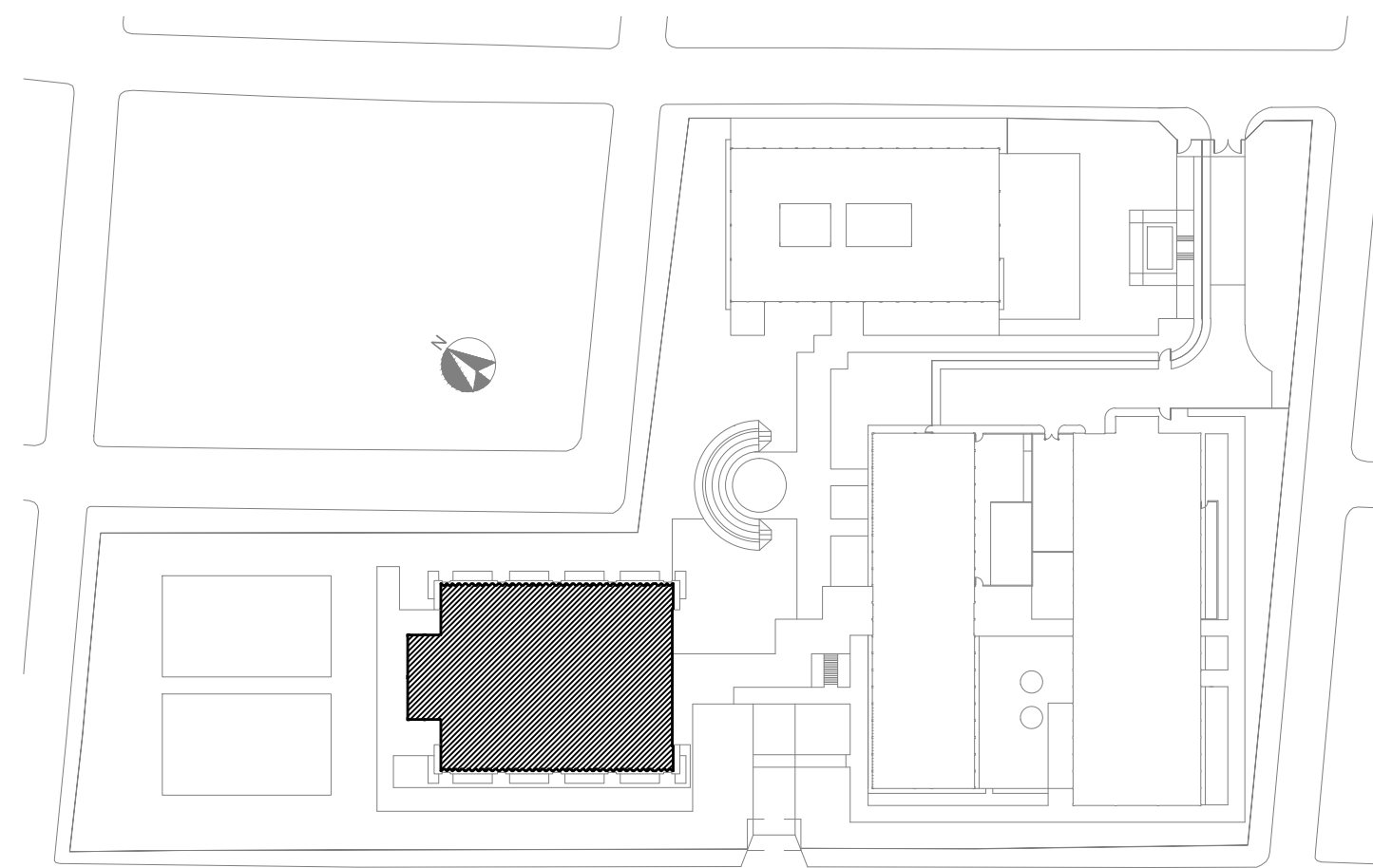

ESPÉCIE	ELEMENTO	QTDIDADE	REPAROS
R1	PORTA EM AÇO E COMPENSADO	01	REPARAR O MARCO DA PORTA
R2	PORTA EM AÇO E COMPENSADO	01	SUBSTITUIR TELA
R3	PORTA EM AÇO E COMPENSADO	23	SUBSTITUIR FECHADURA
R5	PORTA EM AÇO E COMPENSADO	20	REPARAR PORTA DANIFICADA E REMOVER FERRUGEM
R7	ESQUADRIA EM AÇO E COMPENSADO	05	SUBSTITUIR COMPENSADO DA ESQUADRIA
R8	RALO EM AÇO INOX	12	INSTALAR TAMPAIS EM RALOS EXISTENTES OU DESENTUPIR
R9	TORNEIRA DE PLÁSTICO PARA TANQUE	12	SUBSTITUIR TORNEIRAS
R10	PORTA DE DIVISÓRIAS	14	REPARAR OU SUBSTITUIR PORTA DANIFICADA DAS DIVISÓRIAS
R13	CORRIMÃO GUARDA-CORPO	—	REPARAR CORRIMÃO DE ESCADA/ TERRAÇO
R14	CHUVEIRO	06	INSTALAR CHUVEIRO
R15	PLATAFORMA	01	INSTALAR PLATAFORMA
R16	GUARDA CORPO	01	INSTALAR GUARDA CORPO
R17	VIDRO	01	TROCAR VIDRO QUEBRADO
R18	VASO	01	DESENTUPIR VASO
R19	MURETA	01	REPARAR MURETA
R20	CÂMARA FRIGORÍFICA	01	REPARAR CÂMARA FRIGORÍFICA

QUADRO DE ESQUADRIAS			
ÔÙÚ ÔÖÜ	ÔÖ ÖÛÖ ÒÖ LARG x ALT x PTEIÖRIL	QTIDADE	TIPO
<b>PORTAS</b>			
P1	0.80 x 2.10	77	ÔÖÖÖÖÖÖ ÖÖÖÖÖ ÖÖÖÖÖ
P2	0.70 x 2.10	03	ÔÖÖÖÖÖÖ ÖÖÖÖÖ ÖÖÖÖÖ
P3	0.60 x 2.10	42	ÔÖÖÖÖÖÖ ÖÖÖÖÖ ÖÖÖÖÖ
P4	0.90 x 2.10	05	ÔÖÖÖÖÖÖ ÖÖÖÖÖ ÖÖÖÖÖ
P5	1.80 x 2.10	09	ÔÖÖÖÖÖÖ ÖÖÖÖÖ ÖÖÖÖÖ
P6	1.00 x 2.10	08	ÔÖÖÖÖÖÖ ÖÖÖÖÖ ÖÖÖÖÖ
P7	0.85 x 1.80	01	ÔÖÖÖÖÖÖ ÖÖÖÖÖ ÖÖÖÖÖ
P8	2.00 x 2.10	06	ÔÖÖÖÖÖÖ ÖÖÖÖÖ ÖÖÖÖÖ
P9	1.20 x 2.10	01	ÔÖÖÖÖÖÖ ÖÖÖÖÖ ÖÖÖÖÖ
P10	1.70 x 2.10	02	ÔÖÖÖÖÖÖ ÖÖÖÖÖ ÖÖÖÖÖ
P11	2.90 x 2.10	01	ÖÖÖÖÖÖÖ ÖÖÖÖÖ ÖÖÖÖÖ
P12	2.20 x 2.35	01	ÔÖÖÖÖÖÖ ÖÖÖÖÖ ÖÖÖÖÖ
<b>ÖÖÖÖÖ ÖÖ</b>			
PO1	0.90 x 2.50	04	ÔÖÖÖÖÖÖ ÖÖÖÖÖ ÖÖÖÖÖ
<b>JANELAS</b>			
J1	2.25 x 1.90 x 0.50	18	ÖÖÖÖÖÖÖ ÖÖÖÖÖ ÖÖÖÖÖ
J2	2.25 x 1.50 x 0.90	03	ÖÖÖÖÖÖÖ ÖÖÖÖÖ ÖÖÖÖÖ
J3	2.25 x 1.50 x 1.05	05	ÖÖÖÖÖÖÖ ÖÖÖÖÖ ÖÖÖÖÖ
J4	2.25 x 1.50 x 0.85	71	ÖÖÖÖÖÖÖ ÖÖÖÖÖ ÖÖÖÖÖ
J5	2.30 x 0.70 x 1.60	03	ÖÖÖÖÖÖÖ ÖÖÖÖÖ ÖÖÖÖÖ
J6	2.25 x 2.35 x 0.00	05	ÖÖÖÖÖÖÖ ÖÖÖÖÖ ÖÖÖÖÖ
J7	1.20 x 1.90 x 0.45	09	ÖÖÖÖÖÖÖ ÖÖÖÖÖ ÖÖÖÖÖ
J8	2.25 x 1.90 x 0.45	11	ÖÖÖÖÖÖÖ ÖÖÖÖÖ ÖÖÖÖÖ
J9	1.35 x 0.30 x 2.05	02	T ÖÖÖ ÖÖÖÖÖ ÖÖÖÖ ÖÖÖÖÖ
J10	0.35 x 1.90 x 0.25	01	ÖÖÖÖÖÖÖ ÖÖÖÖÖ ÖÖÖÖÖ
J12	2.20 x 1.30 x 1.05	03	ÖÖÖÖÖÖÖ ÖÖÖÖÖ
J13	1.05 x 0.30 x 2.05	06	T ÖÖÖ ÖÖÖÖÖ ÖÖÖÖ ÖÖÖÖÖ
J14	1.60 x 0.80 x 1.20	01	CORRER - MADEIRA
J15	2.25 x 0.30 x 2.05	02	T ÖÖÖ ÖÖÖÖÖ ÖÖÖÖ ÖÖÖÖÖ
J16	2.05 x 0.80 x 1.35	01	ABRIR - COMPENSADO
J17	1.10 x 1.50 x 0.85	03	ÖÖÖÖÖÖÖ ÖÖÖÖÖ ÖÖÖÖÖ

DE ACABAMENTOS INTERNOS	
	<div style="text-align: center;"> </div> <p>A - TETO B - PAREDE C - PISO</p>
QUADRO DE ACABAMENTOS	
TETOS	
A1	COBERTURA APARENTE
B1	ÚDAXÓVIA ΔΕΛΤΑΥΡΟΥΣ ΤΟΙΧΩΝ ΑΠΟΘΕΤΗ
B2	PAREDE EMMASSADA, PINTURA TINTA ESMALTE COR VERDE CLARO REF D017 SINVLIN OU EQUIVALENTE.
B3	ΔΕΛΤΑΥΡΟΙ ΔΕΛΤΑΥΡΟΥΣ ΤΟΙΧΩΝ ΑΠΟΘΕΤΗ ΕΙΣ ΤΙΝΤΑ ΕΣΜΑΛΤΕ COR VERDE CLARO REF D017 SINVLIN, ΥΠΟΒΑΘΡΙΣΜΟΣ ΠΟΛΥΕΣΤΕΡΗΣ ΣΕΡΑΦΕΙΟΚΑΘΕΥΔΕ VERDE CLARO B06Z SINVLIN OU EQUIVALENTE.
B4	ΔΕΛΤΑΥΡΟΙ ΔΕΛΤΑΥΡΟΥΣ ΤΟΙΧΩΝ ΑΠΟΘΕΤΗ COR VERDE CLARO REF D017 SINVLIN OU EQUIVALENTE
B5	GUARDA-CORPO EXISTENTE A SER REPARADO, PINTURA ESMALTE COR VERDE ESCURO P06Z SINVLIN OU EQUIVALENTE.
B6	ΥΠΟΒΑΘΡΙΣΜΟΣ ΜΟΝΩΣΗ ΤΟΙΧΩΝ ΣΕΡΑΦΕΙΟΚΑΘΕΥΔΕ CONCRETO B146, MARCA SINVLIN, OU EQUIVALENTE.
C1	INSTALAR ΔΕΛΤΑΥΡΟΥΣ ΤΟΙΧΩΝ 31cm, PEI 5, MARCA ELIANE OU EQUIVALENTE, ASSENTADO COM ARGAMASSA DE CIMENTO COLANTE E REFEZER ΟΙ ΛΟΙΠΕΣ ΕΥΘΕΤΑΖΟΜΕΝΕΣ
C2	ΔΕΛΤΑΥΡΟΙ ΔΕΛΤΑΥΡΟΙ ΑΠΟΘΕΤΗ
C3	REFAZER PISO EM GRANULITE.
C4	INSTALAR PILASTO ΧΕΙΡΟΔΕΚΤΗΡΙΑ ΚΑΙ ΝΕΚΡΟΤΕΡΑ
C5	APLICAR SELANTE DE POLIURETANO SIKAFLEX OU EQUIVALENTE.
C6	ΥΠΟΒΑΘΡΙΣΜΟΣ ΔΕΛΤΑΥΡΟΙ ΤΟΙΧΩΝ ΕΙΣ ΤΙΝΤΑ ΕΣΜΑΛΤΕ

- COTAS EM METROS.	- AS COTAS PREVALECEM SOBRE O DESENHO.
- CONFERIR MEDIDAS NO LOCAL	PREVIAMENTE O SETOR DE PROJETOS NA SECRETARIA DE OBRAS.

 <h1 style="margin: 0;">PREFEITURA MUNICIPAL DE ARACRUZ</h1> <h2 style="margin: 0;">SECRETARIA MUNICIPAL DE OBRAS</h2>	
PRÉFETO:	ADEMAR COUTINHO DEVENS
ASSUNTO:	<h3 style="margin: 0;">PROJETO ARQUITETÔNICO DE REFORMA</h3> <p style="margin: 0;">CMEB PROFESSORA MARIA LUIZA DEVENS - CAIC</p>
LOCAL:	BAIRRO DE FÁTIMA, ARACRUZ - ES.
CONTEÚDO:	PLANTA BAIXA, COBERTURA E IMPLANTAÇÃO - BLOCO 1 (QUADRA)
AUTOR:	<div style="border-bottom: 1px solid black; width: 80%;"></div>
RESP. TÉCNICO:	<div style="border-bottom: 1px solid black; width: 80%;"></div>
DATA: DEZEMBRO/2011	
CÓDIGO: GPU-338/11	
PROJETO: JAIARA MARIN DE SOUZA SECRETÁRIO: LUIZ EDUARDO PALETTA GONÇALVES	<div style="border: 1px solid black; padding: 5px;">         DESENHADO: WEBER MANTOVANELLI PATRICIA SOUZA          GERENTE PLAJ. URBANO: JEFFERSON DA SILVA LECCHI       </div>
FRANCA: 01/07	

BEM COMO OS DIREITOS AUTORAIS SOBRE O MESMO.