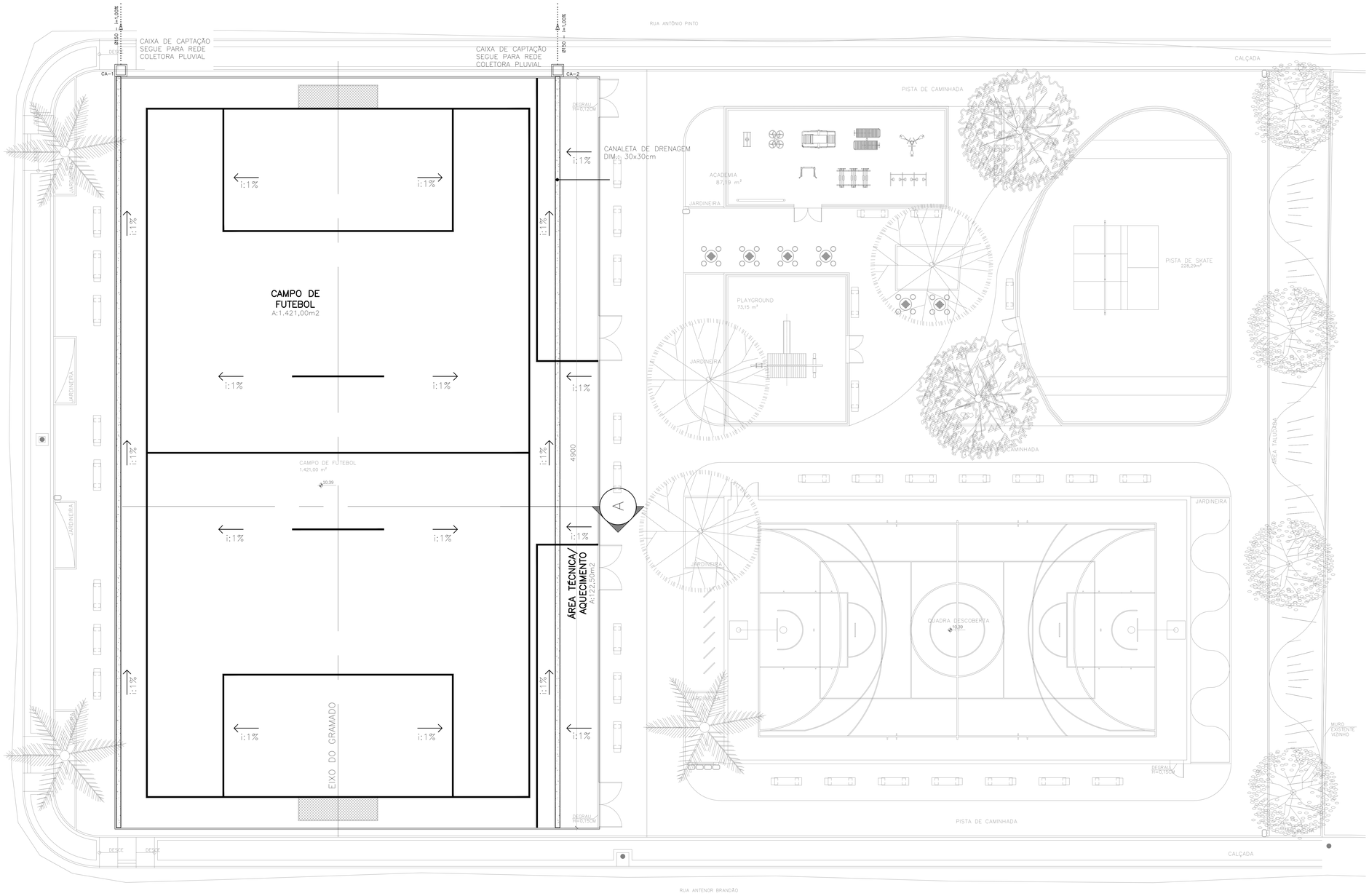

IMPLANTAÇÃO DO PROJETO DE DRENAGEM DO CAMPO DE FUTEBOL SOCIETY

ESC. 1/100

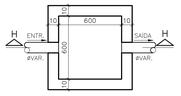

CX. DE AREIA

ESC.:1/20

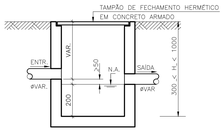

CORTE HH

ESC.:1/20

LEGENDA

CA	CAIXA DE AREIA PLUVIAL 60X60cm
.....	TUBULAÇÃO DRENAGEM PVC BITOLA INDICADA

COTAS DAS CAIXAS

CAIXA	COTA DE TOPO	COTA DE FUNDO
CA-1	+10,26	+9,86
CA-2	+10,26	+9,86

NOTA

1) PARA EXECUÇÃO DA DRENAGEM VER VER PROJETO EXECUTIVO DO CAMPO DE FUTEBOL SOCIETY TIPO BOM DE BOLA II.

NOTAS

REVISÕES

REV	POR	DATA	DESCRIÇÃO

PREFEITURA MUNICIPAL DE ARACRUZ
MARCELO DE SOUZA COELHO
PREFEITO

SECRETARIA MUNICIPAL DE OBRA
JOÃO CLEBER BIANCHI
SECRETÁRIO

PROJETO DE DRENAGEM

OBRA:
CAMPO BOM DE BOLA II

ENDEREÇO:
RUA ALCIDES FRANCISCO, VILA DO RIACHO, ARACRUZ - ES

ESCALA:
INDICADA

PROPRIETÁRIO:
PREFEITURA MUNICIPAL DE ARACRUZ

DATA:
JULHO/2015

AUTOR DO PROJETO:
ALEXANDRE GUASTI MONJARDIM - ENG. CIVIL CREA ES 15046/D

DESENHO:
RODRIGO FONSECA

RESPONSÁVEL TÉCNICO:

CÓDIGO:
DRE-CA-PR-10

COORDENAÇÃO:
MÁRCIA ELIANE DAN - ENG. CIVIL CREA ES 4876/D

PRANCHA:
01/01

ASSUNTO:
IMPLANTAÇÃO DRENAGEM - CAMPO BOM DE BOLA II

DAN ENGENHARIA

AV. CHAPINDANTI, Nº 565, 3º ANDAR, PRAIA DA COSTA, VILA VELHA - ES
RUA NICACIO MILANO, Nº 233 3º ANDAR, BOX Nº 57, CENTRO, ALFREDO CHAVES - ES
TEL.: 3224-8777
FAX.: 3229-3024
E-MAIL: dan@danengenharia.com.br

DE ACORDO COM A LEGISLAÇÃO VIGENTE,CABE AO AUTOR DO PROJETO QUALQUER ALTERAÇÃO, BEM COMO OS DIREITOS AUTORAIS SOBRE O MESMO.