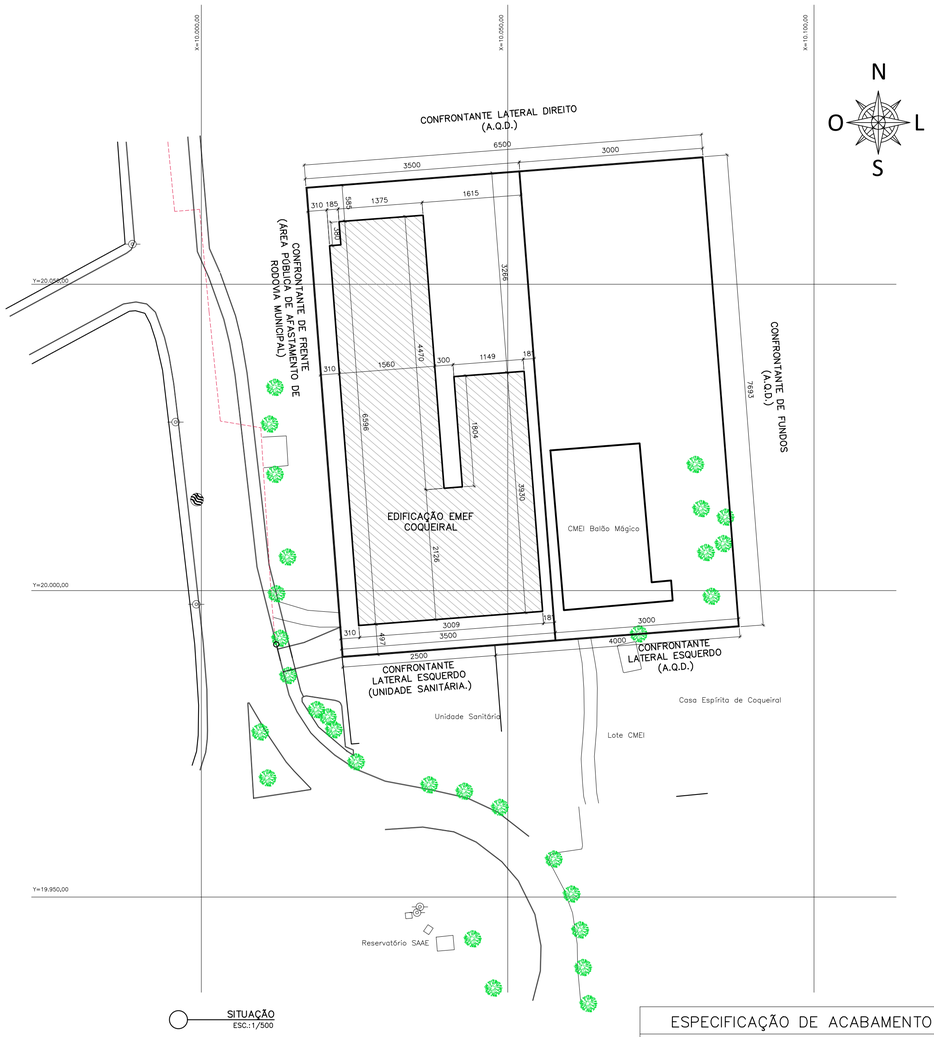

SITUAÇÃO
ESC.:1/500

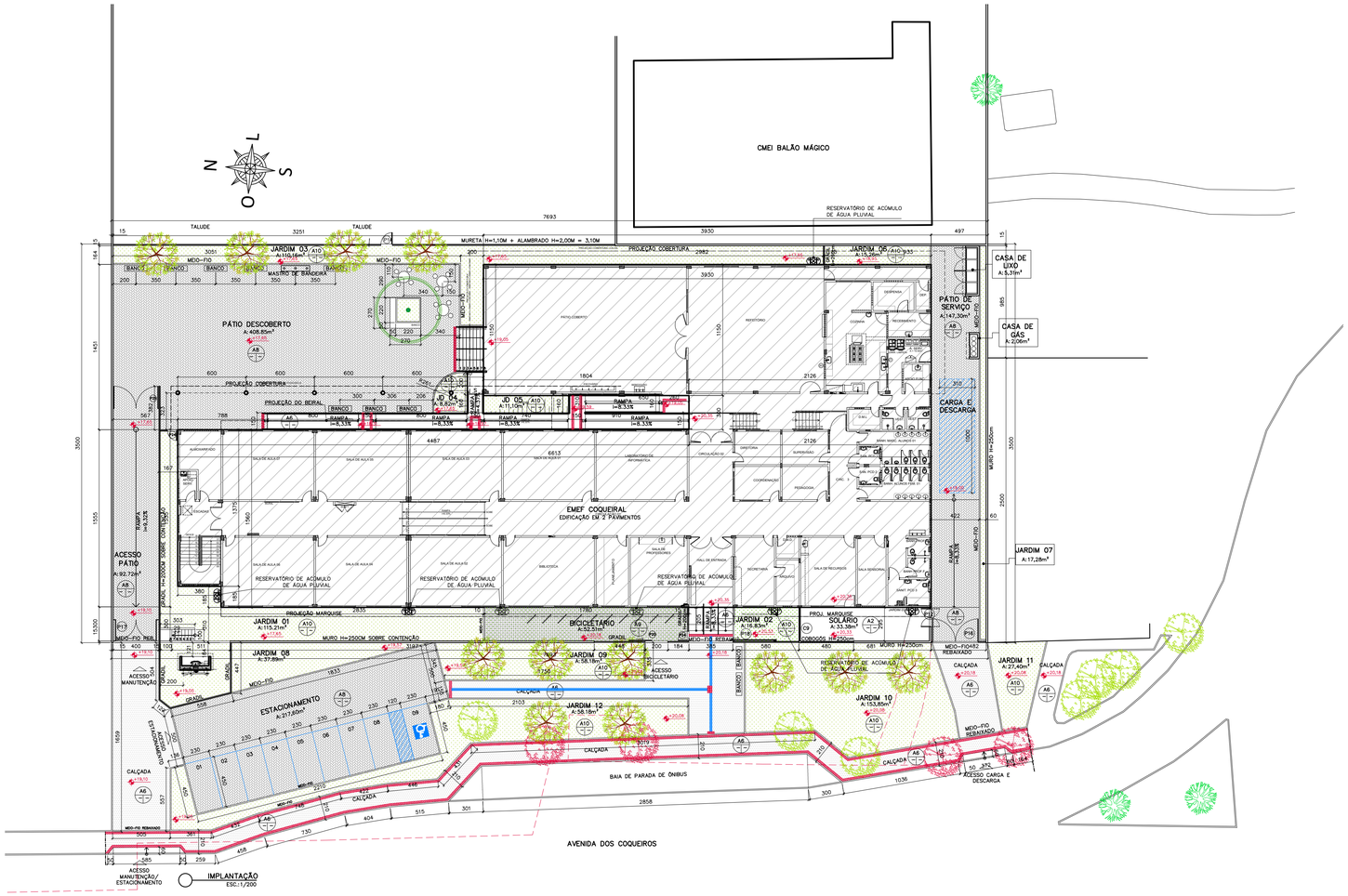

IMPLANTAÇÃO
ESC.:1/200

ESPECIFICAÇÃO DE ACABAMENTO DE PISO EXTERNO

A – PISO B – PAREDE C – TETO

A – PISO

A2 – PISO EM ARGAMASSA DE ALTA RESISTÊNCIA TIPO GRANILITE OU EQUIVALENTE, ANTI–DERRAPANTE, COR NATURAL, COMPOSIÇÃO DO AGREGADO 70% DE GRANITINA BRANCA E 30% BASALTO, ESPESSURA DE 10mm, COM JUNTAS PLÁSTICAS EM QUADROS DE 1,20M, INCLUSIVE REGULARIZAÇÃO DE BASE EM ARGAMASSA DE CIMENTO E AREIA TRAÇO 1:3, ESP. 3,0cm.

A4 – PISO EM LADRILHO HIDRÁULICO PASTILHADO, VERMELHO DIM. 20x20cm, ESP.: 1,5cm, ASSENTADO COM PASTA CIMENTO COLANTE, SOBRE LASTRO DE CONCRETO.

A5 – PISO EM LADRILHO HIDRÁULICO RANHURADO, AZUL DIM. 20x20cm, ESP.: 1,5cm, ASSENTADO COM PASTA CIMENTO COLANTE, SOBRE LASTRO DE CONCRETO.

A6 – PISO CIMENTADO CAMURÇADO COR NATURAL EXECUTADO COM ARGAMASSA DE CIMENTO E AREIA NO TRAÇO 1;3, ESP. 1,5cm, COM JUNTAS PLÁSTICAS MODULADAS A 120x120cm.

A7 – PISO EM BLOCOS PRÉ–MOLDADOS CONCRETO INTERTRAVADO, TIPO PAVI–S COR NATURAL, ESP. 6cm, RESISTÊNCIA A COMPRESSÃO MÍNIMA DE 35 Mpa, ASSENTADOS SOBRE COLCHÃO DE PÓ DE PEDRA ESP. 10cm.

A8 – PISO EM BLOCOS PRÉ–MOLDADOS CONCRETO INTERTRAVADO, TIPO PAVI–S COR NATURAL, ESP. 8cm, RESISTÊNCIA A COMPRESSÃO MÍNIMA DE 35 Mpa, ASSENTADOS SOBRE COLCHÃO DE PÓ DE PEDRA ESP. 10cm.

A9 – PISOGRAMA DE CONCRETO EM FORMATO DE "X", EM PEÇAS DE APROX. 40X40CM, ESPESSURA MÍNIMA DE 8CM, PREENCHIDO COM GRAMA ESMERALDA.

A10 – GRAMA ESMERAL EM PLACAS

OBSERVAÇÕES:

1 – TODOS OS PEITORIS, SOLEIRAS, BANCADAS E DIVISÓRIAS SERÃO EM GRANITO CINZA ANDORINHA POLIDO.
3 – TODAS AS MEDIDAS INDICADAS NO QUADRO DE ESQUADRIAS DEVERÃO SER DO VÃO LIVRE, DEVENDO AS ALVENARIAS SEREM ADAPTADAS PARA ASSENTAMENTO DOS MARCOS, ALISARES E CANTONEIRAS DE FIXAÇÃO DE ACORDO COM CADA CASO.
4 – TODOS OS PORTÕES METÁLICOS, GRADIS E ESTRUTURAS METÁLICAS TERÃO PINTURA ESMALTE SINTÉTICO BRILHANTE SUVINIL OU SIMILAR, COR BRANCO SOBRE ZARCÃO E OU SUPERGALVITE.
5 – TODAS AS JANELAS EXTERNAS RECEBERÃO PROTEÇÃO EM GRADE DE BARRA CHATA E TUBO DE ALUMÍNIO ANODIZADO NATURAL.
6 – TODOS OS CORRIMÃOS SERÃO PINTADOS EM TINTA ESMALTE SINTÉTICO BRILHANTE SUVINIL OU SIMILAR COR GELO SOBRE SUPERGALVITE.

LEGENDA

REPR.	DESCRIÇÃO.
	ÁRVORE EXISTENTE
	ÁRVORE A RETIRAR
	ÁRVORE A PLANTAR
	GRAMA ESMERALDA
	BLOCO INTERTRAVADO DE CONCRETO
	CIMENTADO CAMURÇADO
	LADRILHO HIDRÁULICO PODOTÁCTIL PONTILHADO (ALERTA)
	LADRILHO HIDRÁULICO PODOTÁCTIL RANHURADO (DIRECIONAL)
	MARCAÇÃO DE PISO COM PINTURA COR VERMELHA (ALERTA)
	MARCAÇÃO DE PISO COM PINTURA COR AZUL (DIRECIONAL)

QUADRO DE ÁREAS

DESCRIÇÃO	ÁREA
ÁREA DO TERRENO PÚBLICO TOTAL	5.000,45m²
ÁREA DO TERRENO DA EMEF COQUEIRAL	2.692,55m²
ÁREA DO TERRENO PÚBLICO REMANESCENTE (CMEI BALÃO MÁGICO)	2.307,90m²
PAVIMENTO INFERIOR	315,90m²
1° PAVIMENTO	1.048,27m²
PAVIMENTO INTERMEDIÁRIO	475,65m²
ÁREA TOTAL CONSTRUÍDA COMPUTÁVEL	1.839,82m²
BARRILETE/RESERV. SUPERIOR	59,46m²
DEPOSITO DE GÁS	2,07m²
DEPOSITO DE LIXO	5,28m²
PASSARELA	159,13m²
ÁREA TOTAL CONSTRUÍDA	2.065,76m²
ÁREA DE PROJEÇÃO	1.704,91m²
TAXA OCUPAÇÃO	63,32%
COEFICIENTE DE APROVEITAMENTO	0,68
ÁREA PERMEÁVEL	302,48
TAXA DE PERMEABILIDADE	11,23%

R E V I S Õ E S

REV	POR	DATA	DESCRIÇÃO
00	MARLOS	ABR/2022	ATUALIZAÇÃO / ADEQUAÇÃO DO PROJETO PARA NOVO PROCESSO LICITATÓRIO

PREFEITURA MUNICIPAL DE ARACRUZ

PREFEITO:

LUIZ CARLOS COUTINHO

OBRA: CONCLUSÃO DA CONSTRUÇÃO DA EMEF COQUEIRAL

ENDEREÇO: AV. DOS COQUEIROS, N°22, COQUEIRAL – ARACRUZ, ES

PROPRIETÁRIO: PREFEITURA MUNICIPAL DE ARACRUZ – CNPJ 27142702000166

PROJETO DE ARQUITETURA

PRANCHA: 01/17

ESCALA: INDICADA

DESENHO: MARLOS

REVISÃO: R00

AUTOR DO PROJETO DE ATUALIZAÇÃO / ADEQUAÇÃO: MARLOS FERREIRA REIS:03681612773 — Assinado de forma digital por MARLOS FERREIRA REIS:03681612773 Dados: 2022.05.24 15:48:16 -03'00'

COORDENAÇÃO: MARLOS REIS – ENG° CIVIL/ARQ. – CREA 181528/D

MARCIA ELIANE DAN:87345102734 — Assinado de forma digital por MARCIA ELIANE DAN:87345102734 Dados: 2022.05.31 08:22:39 -03'00'

MÁRCIA ELIANE DAN – ENG. CIVIL CREA ES 4876/D

DAN ENGENHARIA
RUA PROFESSOR LOBO, N° 1000, SALA 205, JARDINS, ARACRUZ – ES.
RUA HENRIQUE MOSCOSO, 1023 – SALA 105 / 106 – CENTRO, VILA VELHA ES
TEL.: (27)3229–8777 / (27)3239–2477
E–MAIL: dan@danengenharia.com.br

ASSUNTO: IMPLANTAÇÃO

DATA: ABR/2022

RESPONSÁVEL TÉCNICO DA OBRA:

DE ACORDO COM A LEGISLAÇÃO VIGENTE,CABE AO AUTOR DO PROJETO QUALQUER ALTERAÇÃO, BEM COMO OS DIREITOS AUTORAIS SOBRE O MESMO.

QUADRO DE ESQUADRIAS

PORTAS

CÓD.	TIPO	DESCRIÇÃO	LARGURA	ALTURA	
P1	ABRIR (1 F)	PORTA TIPO VENEZIANA ALUMÍNIO ANODIZADO NATURAL, COM FERRAGENS E BATENTES NA COR NATURAL,	0,70	2,10	-
P2	ABRIR (1 F)	PORTA MACIÇA EM MADEIRA DE LEI ANGELIM PEDRA, ESP.: 35mm, TIPO MEXICANA, FOLHA EM VERNIZ INCOLOR FOSCO, MARCA DE REFERÊNCIA CORAL, MARCOS E ALISARES COM EMASSAMENTO E PINTURA ESMALTE SINT. COR VERDE NILO , VISOR EM POLICARBONATO E FERRAGENS EM LATÃO CROMADO IMAB OU EQUIVAL.	0,80	2,10	-
P3	ABRIR (1 F)	PORTA MACIÇA EM MADEIRA DE LEI ANGELIM PEDRA, ESP.: 35mm, TIPO MEXICANA, FOLHA EM VERNIZ INCOLOR FOSCO, MARCA DE REFERÊNCIA CORAL, MARCOS E ALISARES COM EMASSAMENTO E PINTURA ESMALTE SINT. COR VERDE NILO , FERRAGENS EM LATÃO CROMADO IMAB OU EQUIVAL.	0,80	2,10	-
P4	ABRIR (1 F)	PORTA DE SEGURANÇA EM CHAPA DE AÇO GALVANIZADO Nº 14, CANTONEIRAS EM FERRO 1 1/2" x 3/16" COMPLETA DE FECHADURA DE SEGURANÇA TIPO TETRACHAVE, GONZO, PUXADORES, TRATAMENTO ANTICORROSIVO E PINTURA ESMALTE SINTETICO FOSCO CORALIT, COR GELO CORAL.	0,90	2,10	-
P5	ABRIR (1 F)	PORTA TIPO VENEZIANA ALUMÍNIO ANODIZADO NATURAL, MARCOS E ALISARES EM MADEIRA DE LEI COM EMASSAMENTO E PINTURA ESMALTE SINT. COR AMARELO , FERRAGENS EM LATÃO CROMADO IMAB OU EQUIVAL.	0,80	2,10	-
P6	ABRIR (1 F)	PORTA DE SEGURANÇA EM CHAPA DE AÇO GALVANIZADO Nº 14, CANTONEIRAS EM FERRO 1 1/2" x 3/16" COMPLETA DE FECHADURA DE SEGURANÇA TIPO TETRACHAVE, GONZO, PUXADORES, TRATAMENTO ANTICORROSIVO E PINTURA ESMALTE SINTETICO FOSCO CORALIT, COR GELO CORAL.	1,00	2,10	-
P7	ABRIR (1 F)	PORTA TIPO VENEZIANA EM ALUMÍNIO ANODIZADO NATURAL, MARCOS E ALISARES EM MADEIRA DE LEI COM EMASSAMENTO E PINTURA ESMALTE SINT. COR AMARELO , FERRAGENS EM LATÃO CROMADO IMAB OU EQUIVAL. ADAPTADA PARA PNE, COM BARRA DE APOIO DE 0,40m, (LADOR INTERNO) E BARRA DE PROTEÇÃO DE AÇO INOX H=40CM (2 LADOS)	0,90	2,10	-
P8	ABRIR (2 F)	PORTÃO EM CHAPA DE FERRO GALVANIZADO VINCADA Nº 14 E REQUADRO/GRADE EM TUBO DE FERRO GALVANIZADO Ø 1 1/2" E 1", TRATADA COM SUPER GALVITE E PINTADA EM TINTA ESMALTE SINTÉTICO FOSCO, CORALIT COR GELO, INCLUINDO GONZO E FECHADURA.	3,30	2,50	-
P9	ABRIR (1 F)	PORTÃO COM TUBO DE Ø 2", BARRA CHATA 1 1/2" X 1/4" DE FERRO GALVANIZADO, TRATADA COM SUPER GALVITE E PINTADA EM TINTA ESMALTE SINTÉTICO FOSCO, CORALIT COR GELO, INCLUINDO GONZO E FECHADURA.(VER DETALHE)	1,00	2,60	-
P10	ABRIR (1 F)	PORTA TIPO VENEZIANA EM ALUMÍNIO ANODIZADO NATURAL (FECHAMENTO DE SHAFT)	0,90	2,60	-
P11	ABRIR (2 F)	PORTÃO EM CHAPA DE FERRO GALVANIZADO VINCADA Nº 14 E REQUADRO/GRADE EM TUBO DE FERRO GALVANIZADO Ø 1 1/2" E 1", TRATADA COM SUPER GALVITE E PINTADA EM TINTA ESMALTE SINTÉTICO FOSCO, CORALIT COR GELO, INCLUINDO GONZO E FECHADURA.	3,85	2,50	-
P12	ABRIR (2 F)	PORTÃO EM GRADIL NYLOFOR 3D BELGO BEKAERT, COR GELO, (CONFORME DETALHE)	1,60	2,00	-
P13	ABRIR (1 F)	PORTÃO COM TUBO DE Ø 2", BARRA CHATA 1 1/2" X 1/4" DE FERRO GALVANIZADO,TRATADA COM SUPER GALVITE E PINTADA EM TINTA ESMALTE SINTÉTICO FOSCO, CORALIT COR GELO, INCLUINDO GONZO E FECHADURA.(VER DETALHE)	0,90	2,00	-
P14	CORRER (1 F)	PORTÃO EM TUBO DE AÇO GALVANIZADO Ø2" E 1" TRATADA COM SUPER GALVITE E PINTADA EM TINTA ESMALTE SINTÉTICO FOSCO, CORALIT COR GELO E TELA LOSANGULAR # 2" FIO Nº 12 REVESTIDA COM PVC COR VERDE AMARRADA COM ARAMA Nº 14	1,00	2,10	-
P15	ABRIR (2 F)	PORTÃO EM CHAPA DE FERRO GALVANIZADO VINCADA Nº 14 E REQUADRO/GRADE EM TUBO DE FERRO GALVANIZADO Ø 1 1/2" E 1", TRATADA COM SUPER GALVITE E PINTADA EM TINTA ESMALTE SINTÉTICO FOSCO, CORALIT COR GELO, INCLUINDO GONZO E FECHADURA.	2,87	2,50	-
P16	ABRIR (2 F)	PORTÃO EM CHAPA DE FERRO GALVANIZADO VINCADA Nº 14 E REQUADRO/GRADE EM TUBO DE FERRO GALVANIZADO Ø 1 1/2" E 1", TRATADA COM SUPER GALVITE E PINTADA EM TINTA ESMALTE SINTÉTICO FOSCO, CORALIT COR GELO, INCLUINDO GONZO E FECHADURA.	4,00	2,50	-
P17	ABRIR (2 F)	PORTÃO EM CHAPA DE FERRO GALVANIZADO VINCADA Nº 14 E REQUADRO/GRADE EM TUBO DE FERRO GALVANIZADO Ø 1 1/2" E 1", TRATADA COM SUPER GALVITE E PINTADA EM TINTA ESMALTE SINTÉTICO FOSCO, CORALIT COR GELO, INCLUINDO GONZO E FECHADURA.	4,00	2,50	-
P18	ABRIR (1 F)	PORTÃO EM GRADIL NYLOFOR 3D BELGO BEKAERT, COR GELO, (CONFORME DETALHE)	3,85	2,50	-
P19	ABRIR (1 F)	PORTA MACIÇA EM MADEIRA DE LEI ANGELIM PEDRA, ESP.: 35mm, TIPO MEXICANA, FOLHA EM VERNIZ INCOLOR FOSCO, MARCA DE REFERÊNCIA CORAL, MARCOS E ALISARES COM EMASSAMENTO E PINTURA ESMALTE SINT. COR VERDE NILO , VISOR EM POLICARBONATO E FERRAGENS EM LATÃO CROMADO IMAB OU EQUIVAL.	0,90	2,10	-
P20	ABRIR (1 F)	PORTÃO EM GRADIL NYLOFOR 3D BELGO BEKAERT, COR GELO, (CONFORME DETALHE)	2,00	2,50	-
P21	ABRIR (2 F)	PORTÃO EM CHAPA DE FERRO GALVANIZADO VINCADA Nº 14 E REQUADRO/GRADE EM TUBO DE FERRO GALVANIZADO Ø 1 1/2" E 1", TRATADA COM SUPER GALVITE E PINTADA EM TINTA ESMALTE SINTÉTICO FOSCO, CORALIT COR GELO, INCLUINDO GONZO E FECHADURA.	3,52	2,50	-
P22	ABRIR (2 F)	PORTÃO EM CHAPA DE FERRO GALVANIZADO VINCADA Nº 14 E REQUADRO/GRADE EM TUBO DE FERRO GALVANIZADO Ø 1 1/2" E 1", TRATADA COM SUPER GALVITE E PINTADA EM TINTA ESMALTE SINTÉTICO FOSCO, CORALIT COR GELO, INCLUINDO GONZO E FECHADURA.	2,00	2,50	-
P23	ABRIR (1 F)	PORTÃO EM CHAPA DE FERRO GALVANIZADO VINCADA Nº 14 E REQUADRO/GRADE EM TUBO DE FERRO GALVANIZADO Ø 1 1/2" E 1", TRATADA COM SUPER GALVITE E PINTADA EM TINTA ESMALTE SINTÉTICO FOSCO, CORALIT COR GELO, INCLUINDO GONZO E FECHADURA.	0,90	2,50	-
P24	ABRIR (1 F)	PORTÃO EM GRADIL NYLOFOR 3D BELGO BEKAERT, COR GELO, (CONFORME DETALHE)	0,80	2,00	-
P25	ABRIR (2 F)	PORTÃO EM GRADIL NYLOFOR 3D BELGO BEKAERT, COR GELO, (CONFORME DETALHE)	4,00	2,00	-
P26	ABRIR (1 F)	PORTINHO TIPO VENEZIANA EM ALUMÍNIO ANODIZADO NATURAL, MARCO E FERRAGENS NO MESMO MATERIAL.	0,80	1,80	0,40

PORTAS DE BOX

CÓD.	TIPO	DESCRIÇÃO	LARGURA	ALTURA	
Pb1	ABRIR (1 F)	PORTA EM LAMBRIS DE ALUMÍNIO ANODIZADO NATURAL, COM FERRAGENS E BATENTES NA COR NATURAL.ASSENTADA A 20 cm DO PISO.	0,60	1,60	-
Pb2	ABRIR (1 F)	PORTA EM LAMBRIS DE ALUMÍNIO ANODIZADO NATURAL, COM FERRAGENS E BATENTES NA COR NATURAL.COM RESALTO DE 20 cm DO PISO.	0,60	1,60	-

QUADRO DE ESQUADRIAS

JANELAS

CÓD.	TIPO	DESCRIÇÃO	LARGURA	ALTURA	PEITORIL
J1	CORRER(2F)	ESQUADRIA EM ALUMÍNIO ANODIZADO NATURAL E VIDRO LISO, ESP.: 4mm.	1,20	1,30	1,30
J2	CORRER(4F)	ESQUADRIA EM ALUMÍNIO ANODIZADO NATURAL E VIDRO LISO, ESP.: 4mm.	2,00	1,40	1,20
J3	CORRER(4F)	ESQUADRIA EM ALUMÍNIO ANODIZADO NATURAL E VIDRO LISO, ESP.: 4mm.	3,00	1,40	1,20
J4	CORRER(4F)	ESQUADRIA EM ALUMÍNIO ANODIZADO NATURAL E VIDRO LISO, ESP.: 4mm.	2,00	0,80	2,20

BÁSCULAS

CÓD.	TIPO	DESCRIÇÃO	LARGURA	ALTURA	PEITORIL
B1	BASCULANTE	ESQUADRIA EM ALUMÍNIO ANODIZADO NATURAL E VIDRO PONTILHADO, ESP.: 4mm.	0,80	0,80	1,80
B2	BASCULANTE	ESQUADRIA EM ALUMÍNIO ANODIZADO NATURAL E VIDRO PONTILHADO, ESP.: 4mm.	1,00	0,80	1,80
B3	BASCULANTE	ESQUADRIA EM ALUMÍNIO ANODIZADO NATURAL E VIDRO PONTILHADO, ESP.: 4mm.	2,00	0,80	1,80
B4	BASCULANTE	ESQUADRIA EM ALUMÍNIO ANODIZADO NATURAL E VIDRO LISO, ESP.: 4mm.	3,00	0,80	1,80
B5	BASCULANTE	ESQUADRIA EM ALUMÍNIO ANODIZADO NATURAL E VIDRO LISO, ESP.: 4mm.	1,20	0,80	1,80
B6	BASCULANTE	ESQUADRIA EM ALUMÍNIO ANODIZADO NATURAL E VIDRO LISO, ESP.: 4mm.	2,00	0,80	1,80
B7	BASCULANTE	ESQUADRIA EM ALUMÍNIO ANODIZADO NATURAL E VIDRO LISO, ESP.: 4mm.	2,40	0,80	1,80
B8	BASCULANTE	ESQUADRIA EM ALUMÍNIO ANODIZADO NATURAL E VIDRO LISO, ESP.: 4mm.	1,50	0,80	1,80

GUICHÊS

CÓD.	TIPO	DESCRIÇÃO	LARGURA	ALTURA	PEITORIL
G1	GUICHÊ	GUICHÊ TIPO SECRETARIA EM ALUMÍNIO ANODIZADO NATURAL, VIDRO FIXO LISO, ESP.: 4mm E GUILHOTINA EM POLICARBONATO	2,00	1,10	1,10/0,85
G2	GUICHÊ	GUICHÊ TIPO PASSA PRATOS EM ESQUADRIA DE ALUMÍNIO ANODIZADO NATURAL, VIDRO TRANSPARENTE LISO E TELA REMOVÍVEL	2,00	1,40	1,10 /0,85

COBOGÓ

CÓD.	TIPO	DESCRIÇÃO	LARGURA	ALTURA	PEITORIL
C1	COBOGÓ	COBOGÓ DE CONCRETO TIPO CRUZETA (20x20cm).	1,60	0,80	1,80
C2	COBOGÓ	COBOGÓ DE CONCRETO TIPO CRUZETA (20x20cm).	2,80	1,60	1,00
C3	COBOGÓ	COBOGÓ DE CONCRETO TIPO VENEZIANA (40x40cm).	3,20	0,80	0,30 /1,10
C4	COBOGÓ	COBOGÓ DE CONCRETO TIPO VENEZIANA (40x40cm).	3,20	1,60	2,60
C5	COBOGÓ	COBOGÓ DE CONCRETO TIPO VENEZIANA (40x40cm).	2,00	0,80	0,40
C6	COBOGÓ	COBOGÓ DE CONCRETO TIPO VENEZIANA (40x40cm).	2,00	0,40	1,50
C7	COBOGÓ	COBOGÓ DE CONCRETO TIPO CRUZETA (20x20cm).	0,60	0,80	1,80
C8	COBOGÓ	COBOGÓ DE CONCRETO TIPO VENEZIANA (40x40cm).	1,60	0,80	1,80
C9	COBOGÓ	COBOGÓ DE CONCRETO MODELO VARIADO (20x20cm).	2,95+4,60	2,00	0,10
C10	COBOGÓ	COBOGÓ DE CONCRETO TIPO CRUZETA (20x20cm).	1,40	0,40	2,20

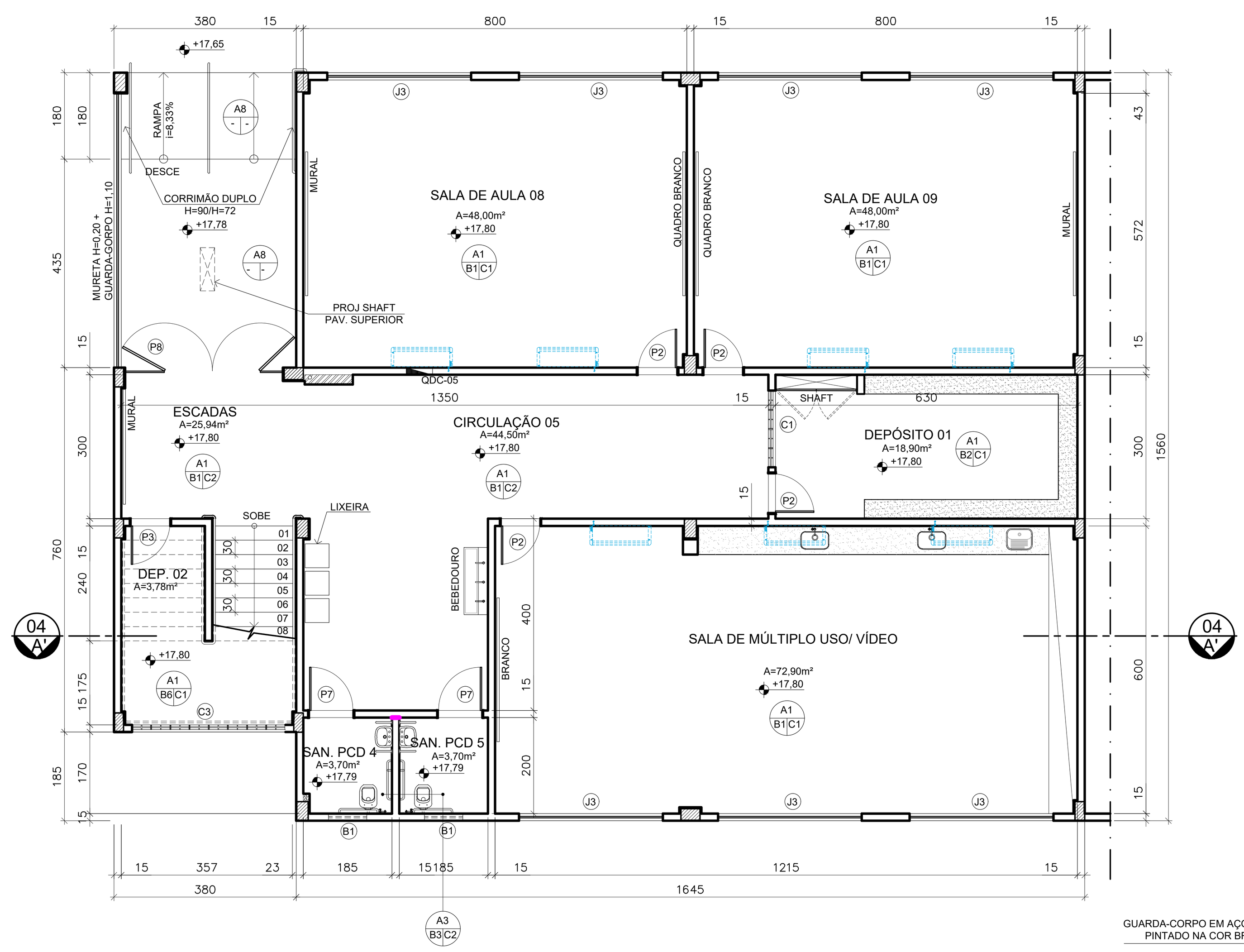

PLANTA BAIXA PAV. INFERIOR

ESCALA:1/100

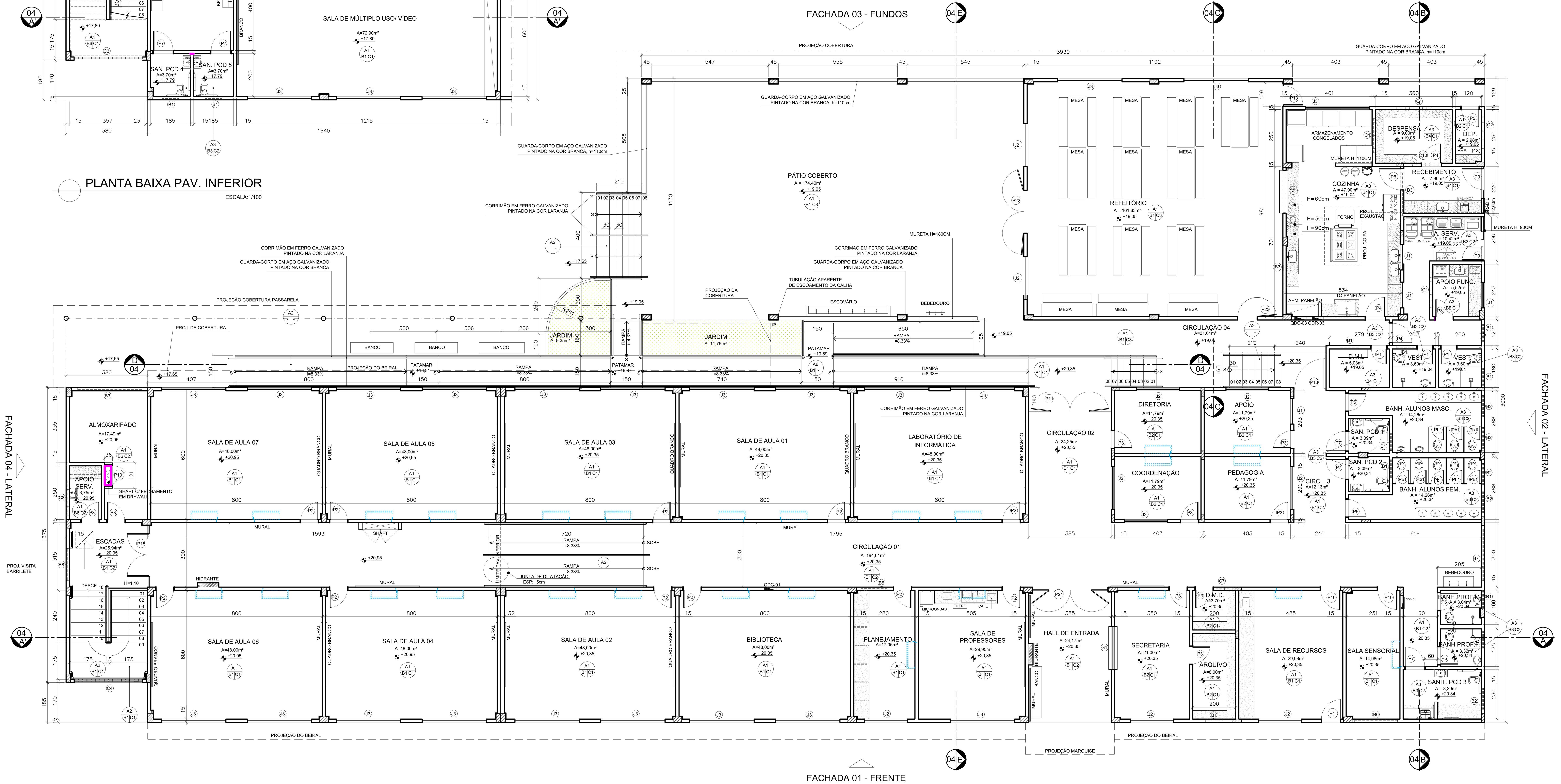

PLANTA BAIXA 1º PAVIMENTO

ESCALA:1/100

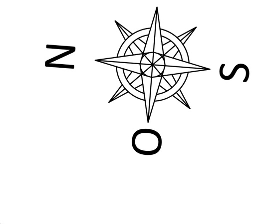

ESPECIFICAÇÃO DE ACABAMENTO MATERIAL INTERNO

A - PISO B - PAREDE C - TETO

A - PISO

A1 - PISO EM ARGAMASSA DE ALTA RESISTÊNCIA TIPO GRANILITE OU EQUIVALENTE, POLIDO, COR NATURAL, COMPOSIÇÃO DO AGREGADO 70% DE GRANITINA BRANCA E 30% BASALTO, ESPESSURA DE 10mm, COM JUNTAS PLÁSTICAS EM QUADROS DE 1,20M, INCLUSIVE REGULARIZAÇÃO DE BASE EM ARGAMASSA DE CIMENTO E AREIA TRAÇO 1:3, ESP. 3,0cm. COM APLICAÇÃO DE RESINA.

A2 - PISO EM ARGAMASSA DE ALTA RESISTÊNCIA TIPO GRANILITE OU EQUIVALENTE, ANTI-DERRAPANTE, COR NATURAL, COMPOSIÇÃO DO AGREGADO 70% DE GRANITINA BRANCA E 30% BASALTO, ESPESSURA DE 10mm, COM JUNTAS PLÁSTICAS EM QUADROS DE 1,20M, INCLUSIVE REGULARIZAÇÃO DE BASE EM ARGAMASSA DE CIMENTO E AREIA TRAÇO 1:3, ESP. 3,0cm.

A3 - PISO EM PORCELANATO NATURAL, 60X60cm, COR CINZA, ESPESSURA 8,5mm, LINHA PLATINA NA, MARCA DE REFERÊNCIA ELIANE . ASSENTAMENTO COM ARGAMASSA DE CIMENTO COLANTE, COM REJUNTE ESP. 2mm.

A4 - PISO EM LADRILHO HIDRÁULICO PASTILHADO, VERMELHO DIM. 20x20cm, ESP.: 1,5cm, ASSENTADO COM PASTA CIMENTO COLANTE, SOBRE LASTRO DE CONCRETO.

A5 - PISO EM LADRILHO HIDRÁULICO RANHURADO, VERMELHO DIM. 20x20cm, ESP.: 1,5cm, ASSENTADO COM PASTA CIMENTO COLANTE, SOBRE LASTRO DE CONCRETO.

A6 - PISO CIMENTADO CAMURÇADO COR NATURAL EXECUTADO COM ARGAMASSA DE CIMENTO E AREIA NO TRAÇO 1;3, ESP. 1,5cm, COM JUNTAS PLÁSTICAS MODULADAS A 120x120cm.

A7 - PISO EM BLOCOS PRÉ-MOLDADOS CONCRETO INTERTRAVADO, TIPO PAVI-S COR NATURAL, ESP. 6cm, RESISTÊNCIA A COMPRESSÃO MÍNIMA DE 35 Mpa, ASSENTADOS SOBRE COLCHÃO DE PÓ DE PEDRA ESP. 10cm.

A8 - PISO EM BLOCOS PRÉ-MOLDADOS CONCRETO INTERTRAVADO, TIPO PAVI-S COR NATURAL, ESP. 8cm, RESISTÊNCIA A COMPRESSÃO MÍNIMA DE 35 Mpa, ASSENTADOS SOBRE COLCHÃO DE PÓ DE PEDRA ESP. 10cm.

A9 - PISOGRAMA DE CONCRETO EM FORMATO DE "X", EM PEÇAS DE APROX. 40X40CM, ESPESSURA MÍNIMA DE 8CM, PREENCHIDO COM GRAMA ESMERALDA.

A10 - GRAMA ESMERAL EM PLACAS

B - PAREDE

B1 - BARRA DE PROTEÇÃO ATÉ 103cm DO PISO. CERÂMICA ELIANE 10x10cm (9 FIADAS), COR BRANCA, REJUNTE FLEXÍVEL 4mm COR GELO, ANTI-FUNGO E ANTIMOFO, REFERÊNCIA QUARTZOLIT. RODAPÉ H=7cm EM GRANITO POLIDO CINZA ANDORINHA. O RESTANTE DA PAREDE REBOCADA E PINTADA COM TINTA ACRÍLICA CORAL COR CONFORME ESPECIFICADO ABAIXO, SOBRE SELADOR. DELIMITANDO OS DOIS ACABAMENTOS PERFIL "U" - 1/2" EM ALUMÍNIO ANODIZADO NATURAL.

B2- PAREDE REBOCADA PINTADA COM TINTA ACRÍLICA SUVINIL OU SIMILAR COR PALHA 20 SOBRE SELADOR, SENDO 7cm DE RODAPÉ EM GRANITO POLIDO CINZA ANDORINHA.

B3 - AZULEJO BRANCO TIPO EXTRA, DIM. 20X20cm, ASSENTADO ATÉ H=1,90, REJUNTE ANTIFUNGO E E ANTIMOFO 3mm QUARTIZOLIT WEBER, COR GELO. RODAPÉ H=7cm EM GRANITO CINZA ANDORINHA POLIDO.RESTANTE DA PAREDE REBOCADA E PINTADA COM TINTA ACRÍLICA CORAL OCEANIC nº181 SOBRE SELADOR. PERFIL "U" - 1/2" EM ALUMÍNIO ANODIZADO NATURAL

B4 - AZULEJO BRANCO TIPO EXTRA, DIM. 20X20cm, ASSENTADO ATÉ O TETO, REJUNTE ANTIFUNGO E E ANTIMOFO 3mm QUARTIZOLIT WEBER, COR GELO. RODAPÉ H=7cm EM GRANITO CINZA ANDORINHA POLIDO.

B5- PILAR REDONDO REVESTIDO DE PASTILHA CERÂMICA 5X5 CM, ATLAS COR BRANCO, REF. 2140, ASSENTADA COM ARGAMASSA COLANTE ACIII E REJUNTE ESP:0.5CM, ANTFUNGO E ANTMOFO, COR GELO E RODAPÉ EM GRANITO POLIDO CINZA ANDORINHA.

B6 - PAREDE REBOCADA E PINTADA COM TINTA PVA LATÉX CORAL OU SIMILAR - COR BRANCO NEVE

OBSERVAÇÃO: A PINTURA EXECUTADA NAS PAREDES INTERNAS DEVERÃO TER COR ESPECIFICADAS POR AMBIENTE CONFORME INDICADO ABAIXO (CORAL OU SIMILAR): COR AZUL OCEANIC - SALAS DE AULA 1, 2, 3, 4, 5, 6, 7, 8 E 9, SALAS VÍDEO, DE INFORMÁTICA, DE ATIVIDADES EXTRA, BIBLIOTECA E LABORATÓRIO DE INFORMÁTICA. COR PALHA - CIRCULAÇÕES, PÁTIOS COBERTOS, RAMPAS, ESCADAS, E REFEITÓRIOS. COR VER DE SÁLVIA - ÁREAS ADMINISTRATIVAS, PROFESSORES, ARQUIVO, SANITÁRIOS, VESTIÁRIOS E DEPÓSITOS

C - TETO

C1 - REBOCADO E PINTADO COM TINTA PVA LÁTEX SUVINIL OU SIMIILAR, COR BRANCO NEVE, SOBRE SELADOR.

C2 - REBAIXO DE GESSO EM PLACAS 60x60cm, LISO, EMASSADO E PINTADO COM TINTA PVA SUVINIL OU SIMIILAR, COR BRANCO NEVE 01.

C3 - COBERTURA EM TELHA TERMOACÚSTICA TIPO SANDUICHE EM AÇO GALVANIZADO TRAPEZOIDAL 40, e=0,43mm, PINTURA FACE SUPERIOR E INFERIOR COR BRANCA, NÚCLEO ISOLANTE EM EPS, E=30mm, REF STO ANDRÉ, ETERNIT, METFORM OU EQUIV.

LEGENDA

ALVENARIA — PROJEÇÃO — PILAR

OBSERVAÇÕES:

1 - TODOS OS PEITORIS, SOLEIRAS, BANCADAS E DIVISÓRIAS SERÃO EM GRANITO CINZA ANDORINHA POLIDO.
2 - TODAS AS PORTAS, MARCOS, ALIZARES TERÃO PINTURA ESMALTE SINTÉTICO BRILHANTE SOBRE MASSA ÓLEO.
3 - TODAS AS MEDIDAS INDICADAS NO QUADRO DE ESQUADRIAS DEVERAO SER DO VAO LIVRE, DEVENDO AS ALVENARIAS SEREM ADAPTADAS PARA ASSENTAMENTO DOS MARCOS, ALISARES E CANTONEIRAS DE FIXAÇÃO DE ACORDO COM CADA CASO.
4 - TODOS OS PORTÕES METÁLICOS, GRADIS E ESTRUTURAS METÁLICAS TERÃO PINTURA ESMALTE SINTÉTICO BRILHANTE SUVINIL OU SIMILAR, COR BRANCO SOBRE ZARCÃO E OU SUPERGALVITE.
5 - TODAS AS JANELAS EXTERNAS RECEBERÃO PROTEÇÃO EM GRADE DE BARRA CHATA E TUBO DE ALUMÍNIO ANODIZADO NATURAL.
6 - TODOS OS CORRIMÃOS SERÃO PINTADOS EM TINTA ESMALTE SINTÉTICO BRILHANTE SUVINIL OU SIMILAR COR GELO SOBRE SUPERGALVITE.
7 - TODOS OS METAIS SERÃO CROMADOS.
8 - TODAS AS FERRAGENS SERÃO EM LATÃO CROMADOS.
9 - TODAS AS JANELAS SERÃO EM PERFIS DE ALUMÍNIO ANODIZADO NATURAL LINHA 25 OU SUPERIOR, COM VIDRO LISO TRANSPARENTE 4mm OU PONTILHADO (NOS BANHEIROS) , FIXADOS POR BAGUETES DE ALUMÍNIO E MANGUEIRA CRISTAL.
10- TODO O MADEIRAMENTO DO TELHADO SERÁ EM MADEIRA DE LEI, RESPEITANDO O ESPAÇAMENTO MÁXIMO ENTRE AS PEÇAS.
11- PREVER PONTOS PARA A INSTALAÇÃO DE BEBEDOUROS.
12- PREVER PONTOS PARA A INSTALAÇÃO DE VENTILADORES DE TETO E AR CONDICIONADO.
13- INSTALAR TELA DE PROTEÇÃO NO GUARDA-CORPO DAS ESCADAS E RAMPAS.
14- INSTALAR TELA MOSQUITEIRO NAS JANELAS E COBOGÓS DA COZINHA, DESPENSA E RECEBIMENTO.
15- INSTALAR TELA DE NYLON NOS COBOGÓS DA COBERTURA PARA EVITAR ENTRADA DE BICHOS.

REVISÕES

REV	POR	DATA	DESCRIÇÃO
00	MARLOS	ABR/2022	ATUALIZAÇÃO / ADEQUAÇÃO DO PROJETO PARA NOVO PROCESSO LICITATÓRIO

PREFEITURA MUNICIPAL DE ARACRUZ
PREFEITO: LUIZ CARLOS COUTINHO

OBRA: CONCLUSÃO DA CONSTRUÇÃO DA EMEF COQUEIRAL

ENDEREÇO: AV. DOS COQUEIROS, Nº22, COQUEIRAL – ARACRUZ, ES

PROPRIETÁRIO: PREFEITURA MUNICIPAL DE ARACRUZ – CNPJ 27142702000166

PROJETO DE ARQUITETURA

PRANCHA: 02/17
ESCALA: INDICADA
DESENHO: MARLOS
REVISÃO: R00
DATA: ABR/2022

AUTOR DO PROJETO DE ATUALIZAÇÃO / ADEQUAÇÃO: MARLOS FERREIRA REIS:03681612773 — Assinado de forma digital por MARLOS FERREIRA REIS:03681612773 Dados: 2022.05.24 15:50:15 -03'00'
MARLOS REIS – ENGº CIVIL/ARQ. – CREA 181528/D

COORDENAÇÃO: MARCIA ELIANE DAN:87345102734 — Assinado de forma digital por MARCIA ELIANE DAN:87345102734 Dados: 2022.05.31 08:23:48 -03'00'
MÁRCIA ELIANE DAN – ENG. CIVIL CREA ES 4876/D

ASSUNTO: PL. BAIXA 1º PAVIMENTO / PAVIMENTO INTERMEDIÁRIO E PLANTA BAIXA PAVIMENTO INFERIOR

RESPONSÁVEL TÉCNICO DA OBRA:

DAN ENGENHARIA
RUA PROFESSOR LOBO, Nº 1000, SALA 205, JARDINS, ARACRUZ – ES.
RUA HENRIQUE MOSCOSO, 1023 – SALA 105 / 106 – CENTRO, VILA VELHA ES
TEL.: (27)3229-8777 / (27)3239-2477
E-MAIL: dan@danengenharia.com.br

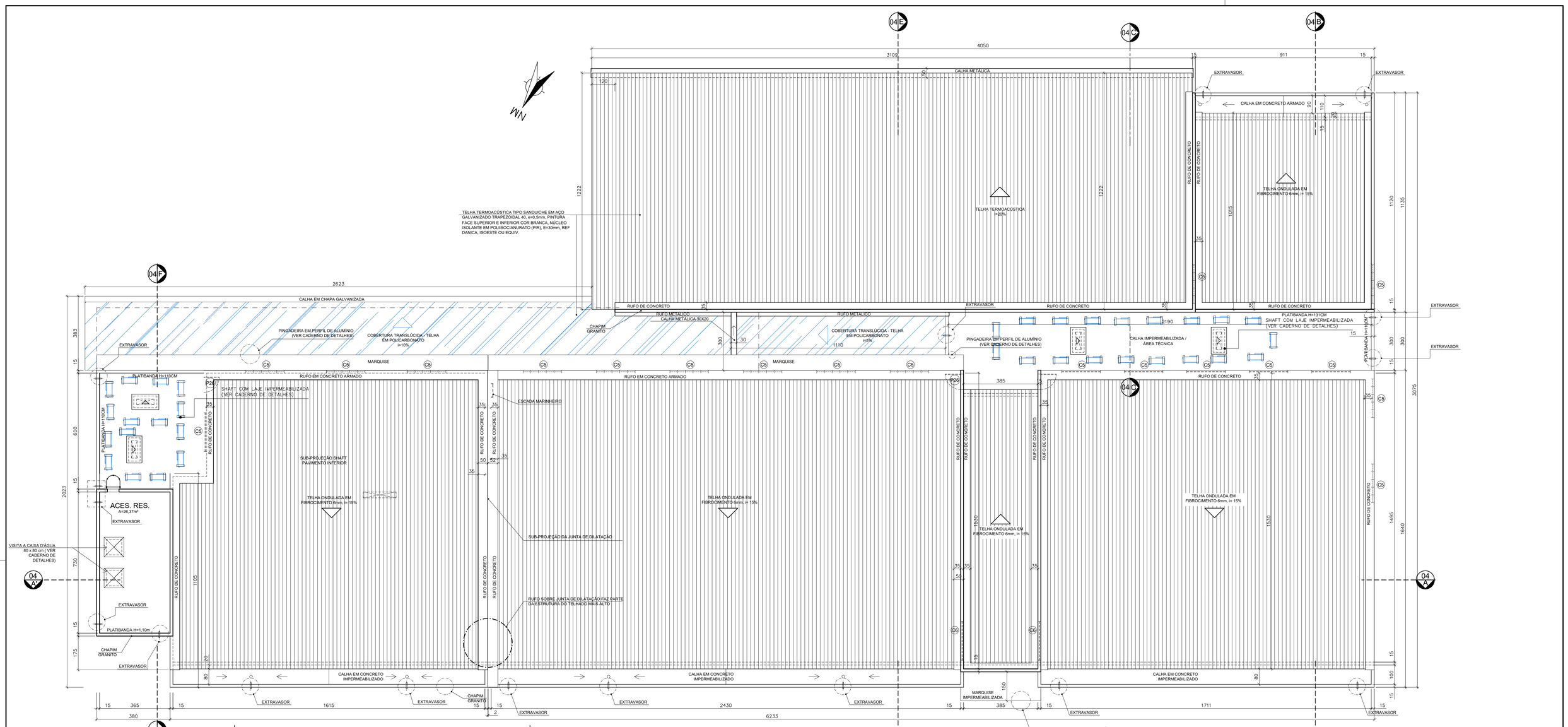

COBERTURA
ESCALA:1/100

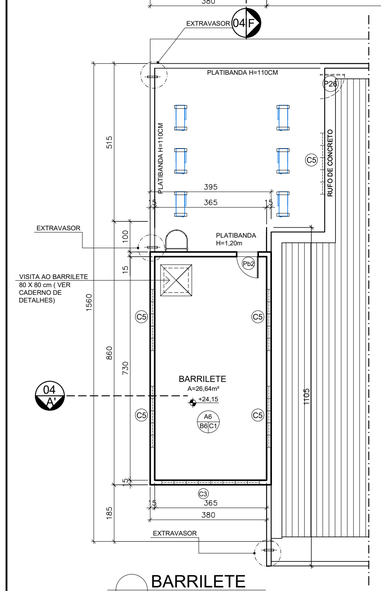

BARRILETE
ESCALA:1/100

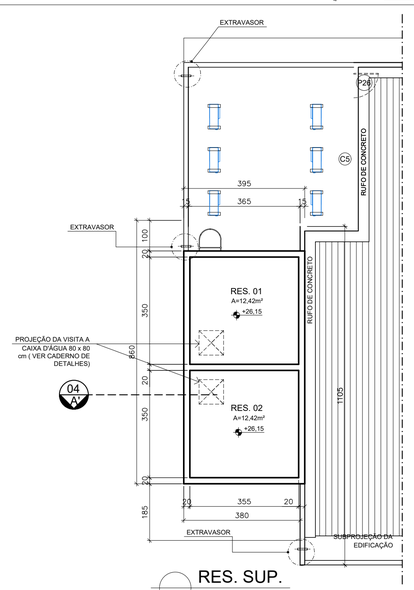

RES. SUP.
ESCALA:1/100

REVISÕES			
REV	POR	DATA	DESCRIÇÃO
00	MARLOS	ABR/2022	ATUALIZAÇÃO / ADEQUAÇÃO DO PROJETO PARA NOVO PROCESSO LICITATÓRIO

PREFEITURA MUNICIPAL DE ARACRUZ

PREFEITO:

LUIZ CARLOS COUTINHO

OBRA: CONCLUSÃO DA CONSTRUÇÃO DA EMEF COQUEIRAL

ENDEREÇO:
AV. DOS COQUEIROS, N°22, COQUEIRAL – ARACRUZ, ES

PROPRIETÁRIO:
PREFEITURA MUNICIPAL DE ARACRUZ – CNPJ 27142702000166

PROJETO DE ARQUITETURA

PRANCHA: 03/17

ESCALA: INDICADA

DESENHO: MARLOS

REVISÃO: R00

DATA: ABR/2022

AUTOR DO PROJETO DE ATUALIZAÇÃO / ADEQUAÇÃO:
MARLOS FERREIRA REIS:03681612773
Assinado de forma digital por MARLOS FERREIRA REIS:03681612773
Dados: 2022.05.24 15:51:49 -03'00'
MARLOS REIS – ENG° CIVIL/ARQ. – CREA 181528/D

COORDENAÇÃO: MARCIA ELIANE DAN:87345102734
Assinado de forma digital por MARCIA ELIANE DAN:87345102734
Dados: 2022.05.31 08:26:27 -03'00'
MÁRCIA ELIANE DAN – ENG. CIVIL CREA ES 4876/D

DAN ENGENHARIA
RUA: PROFESSOR LOBO, Nº 1000, SALA 205, JARDINS, ARACRUZ – ES.
RUA: HENRIQUE MOSCOSO, 1023 – SALA 105 / 106 – CENTRO, VILA VELHA ES
TEL.: (27)3229-8777 / (27)3239-2477
E-MAIL: dan@danengenharia.com.br

ASSUNTO:
COBERTURA

RESPONSÁVEL TÉCNICO DA OBRA:

DE ACORDO COM A LEGISLAÇÃO VIGENTE,CABE AO AUTOR DO PROJETO QUALQUER ALTERAÇÃO, BEM COMO OS DIREITOS AUTORAIS SOBRE O MESMO.

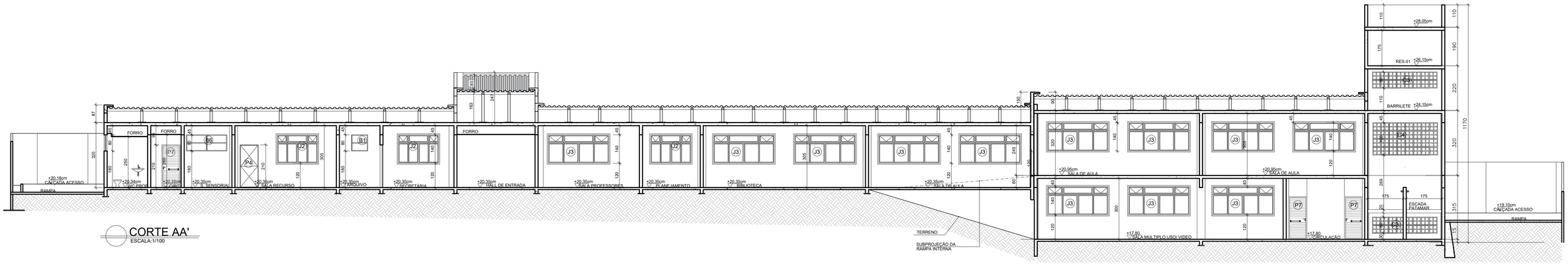

CORTE AA'
ESCALA:1/100

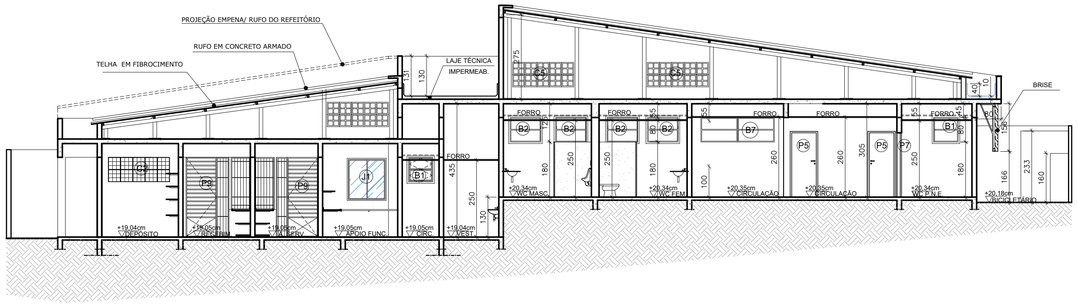

CORTE BB'
ESCALA:1/100

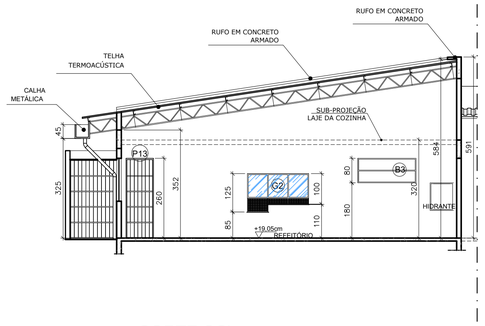

CORTE CC'
ESCALA:1/100

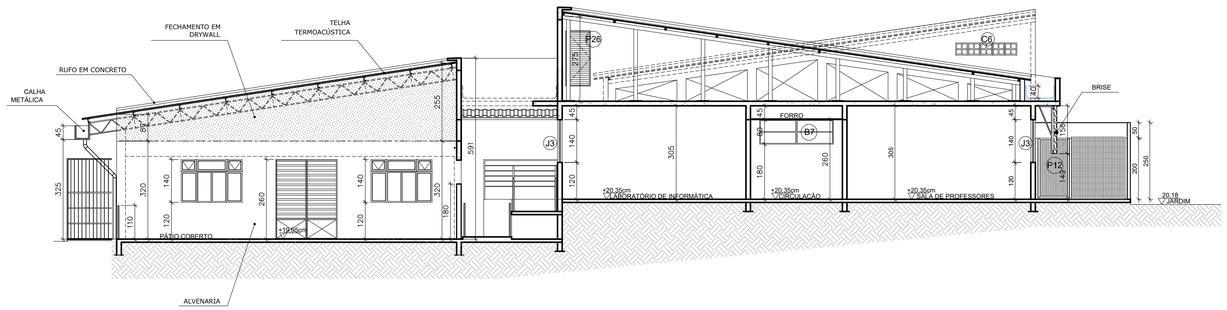

CORTE EE'
ESCALA:1/100

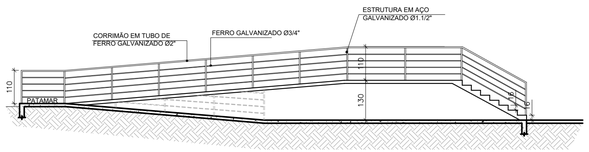

CORTE DD'
ESCALA:1/75

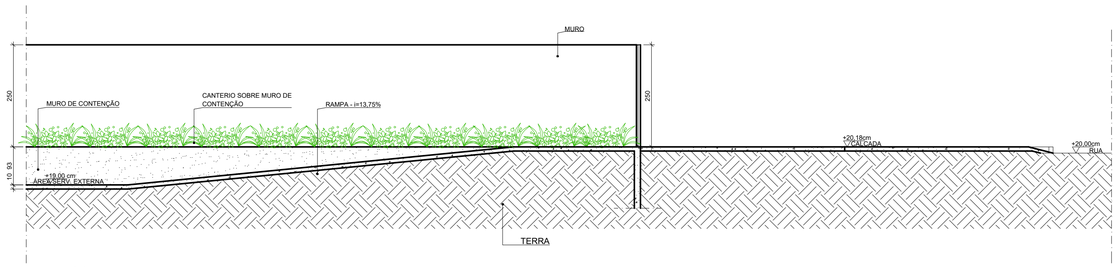

CORTE EE'
ESCALA:1/75

REVISÕES			
REV	POR	DATA	DESCRIÇÃO
00	MARLOS	ABR/2022	ATUALIZAÇÃO / ADEQUAÇÃO DO PROJETO PARA NOVO PROCESSO LICITATÓRIO

PREFEITURA MUNICIPAL DE ARACRUZ

PREFEITO:

LUIZ CARLOS COUTINHO

OBRA: CONCLUSÃO DA CONSTRUÇÃO DA EMEF COQUEIRAL

ENDEREÇO:
AV. DOS COQUEIROS, Nº22, COQUEIRAL – ARACRUZ, ES

PROPRIETÁRIO:
PREFEITURA MUNICIPAL DE ARACRUZ – CNPJ 27142702000166

PROJETO DE ARQUITETURA

PRANCHA: 04/17

ESCALA: INDICADA

DESENHO: MARLOS

REVISÃO: R00

AUTOR DO PROJETO DE ATUALIZAÇÃO / ADEQUAÇÃO:
MARLOS FERREIRA
REI:03681612773
Assinado de forma digital por MARLOS FERREIRA REI:03681612773
Dados: 2022.05.24 15:53:24 -03'00'
MARLOS REIS – ENGª CIVIL/ARQ. – CREA 181528/D

COORDENAÇÃO: MARCIA ELIANE
DAN:87345102734
Assinado de forma digital por MARCIA ELIANE DAN:87345102734
Dados: 2022.05.31 08:27:09 -03'00'
MÁRCIA ELIANE DAN – ENG. CIVIL CREA ES 4876/D

ASSUNTO: CORTE A–A', B–B', C–C', D–D' E E–E'

DATA: ABR/2022

DAN ENGENHARIA
RUA PROFESSOR LOBO, Nº 1000, SALA 205, JARDINS, ARACRUZ – ES.
RUA HENRIQUE MOSCOSO, 1023 – SALA 105 / 106 – CENTRO, VILA VELHA ES
TEL.: (27)3229–8777 / (27)3239–2477
E-MAIL: dan@danengenharia.com.br

RESPONSÁVEL TÉCNICO DA OBRA:

DE ACORDO COM A LEGISLAÇÃO VIGENTE,CABE AO AUTOR DO PROJETO QUALQUER ALTERAÇÃO, BEM COMO OS DIREITOS AUTORAIS SOBRE O MESMO.

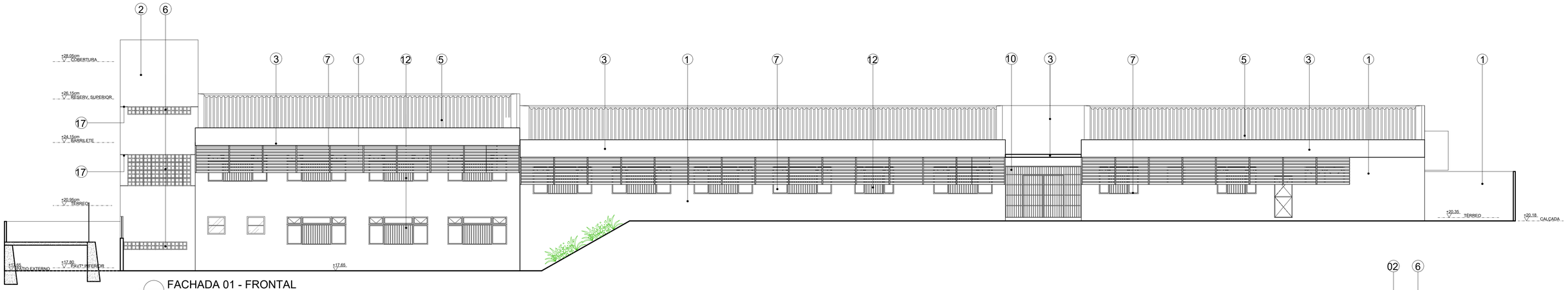

FACHADA 01 - FRONTAL
ESCALA:1/100

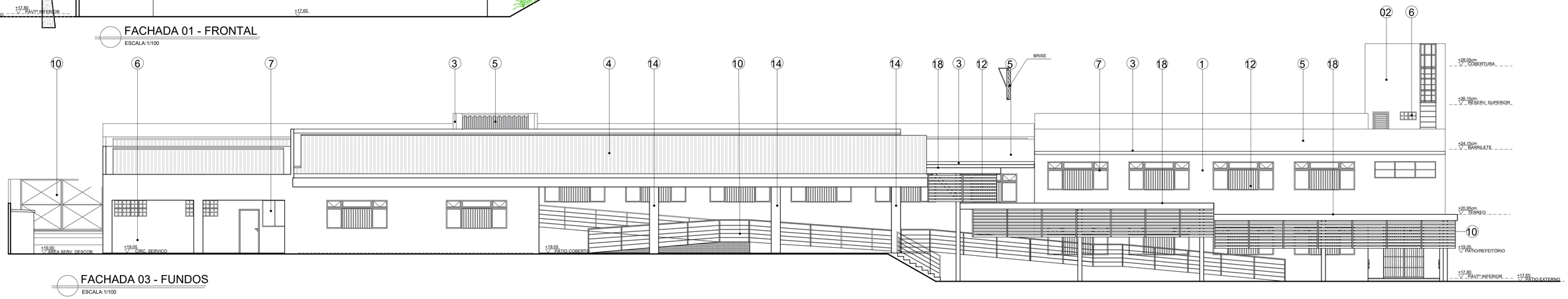

FACHADA 03 - FUNDOS
ESCALA:1/100

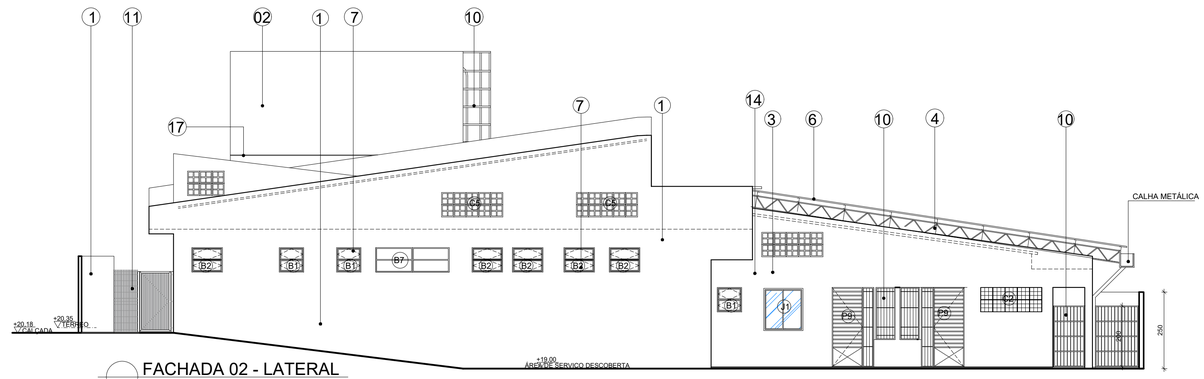

FACHADA 02 - LATERAL
ESCALA:1/100

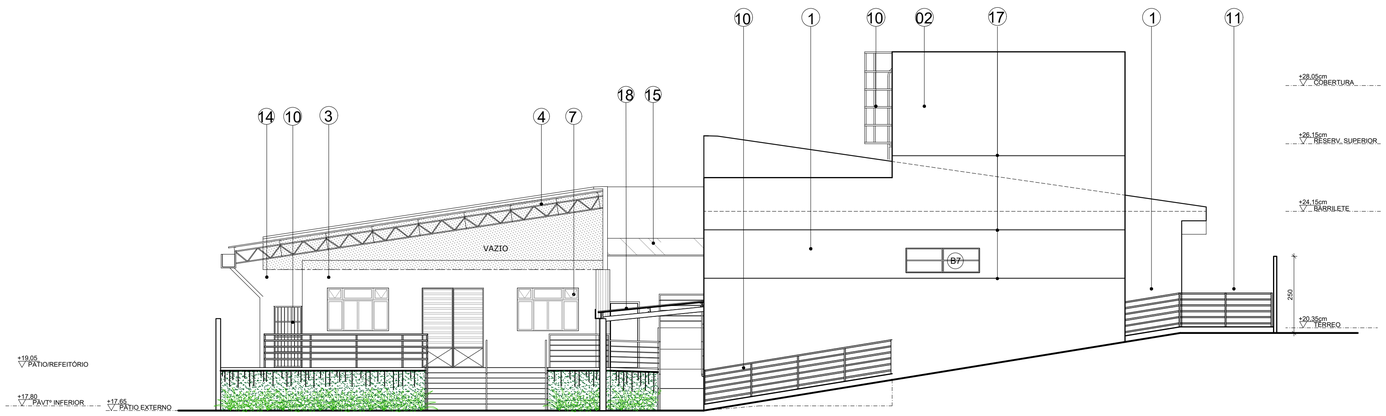

FACHADA 04 - LATERAL
ESCALA:1/100

LEGENDA REVESTIMENTOS DA FACHADA

01	PINTURA ACRÍLICA FOSCA, COR AZUL SERENO,Nº 974, MARCA DE REFERÊNCIA CORAL
02	PINTURA ACRÍLICA FOSCA, COR VERMELHO CARDINAL, Nº 356, MARCA DE REFERÊNCIA CORAL
03	PINTURA ACRÍLICA FOSCA, COR AZUL PROFUNDO, Nº 156, MARCA DE REFERÊNCIA CORAL
04	TELHA TERMOACÚSTICA TIPO SANDUICHE EM AÇO GALVANIZADO TRAPEZ. 40, E=0.43MM, PINTURA FACE SUPERIOR E INFERIOR COR BRANCA,REF. SANTO ANDRÉ, ETERNIT, METFORM OU EQUIVALENTE
05	TELHA ONDULADA DE FIBROCIMENTO 6mm, I=10%.
06	COBOGÓ EM CONCRETO COM PINTURA ACRÍLICA FOSCA, COR IDENTICA A DA PAREDE ONDE ESTÁ INSERIDO
07	ESQUADRIA EM ALUMÍNIO ANODIZADO NATURAL E VIDRO TRANSPARENTE, ESP.: 4mm. LISO PARA JANELAS E PONTILHADO PARA BÁSCULAS
08	GOIVETE EM PERFIL "U" DE ALUMÍNIO ANODIZADO NATURAL 1/2"
09	PORTA TIPO VENEZIANA DE ALUMÍNIO ANODIZADO NATURAL
10	PORTÕES, GUARDA CORPO E CORRIMÃO EM AÇO GALVANIZADO COM PINTURA ESMALTE SINTÉTICO COR GELO, MARCA DE REFERENCIA CORAL
11	PORTÃO EM GRADIL NYLOFOR 3D BELGO BEKAERT, COR BRANCO, (CONFORME DETALHE)
12	TELA DE PROTEÇÃO EM BARRA CHATA E TUBO DE ALUMÍNIO ANODIZADO NATURAL (CONFORME DETALHE).
13	GRADIS DE AÇO GALVANIZADO COM PINTURA ESMALTE SINTÉTICO COR GELO, MARCA DE REFERENCIA CORAL
14	PASTILHA CERÂMICA 5X5 CM, ATLAS COR BRANCO, REF. 2140, ASSENTADA COM ARGAMASSA DE COLANTE COLANTE ACIII E REJUNTE ESP.0.5CM, ANTFUNGO E ANTMOFO, COR GELO
15	TELHA POLICARBONATO DO TIPO ALVEOLAR COR BRANCO LEITOSO ESP. 10MM, SOBRE ESTRUTURA EM ALUMÍNIO ANODIZADO NATURAL.
16	BARRA DE PROTEÇÃO ATÉ 103cm DO PISO. CERÂMICA ELIANE 10x10cm (9 FIADAS) , COR BRANCA, REJUNTE FLEXÍVEL 4mm COR GELO, ANTI-FUNGO E ANTIMOFO, REFERÊNCIA QUARTZOLIT. RODAPÉ H=7cm EM GRANITO POLIDO CINZA ANDORINHA. O RESTANTE DA PAREDE REBOCADA E PINTADA COM TINTA ACRÍLICA CORAL COR ROMÃ COD. 843, SOBRE SELADOR. DELIMITANDO OS DOIS ACABAMENTOS PERFIL "U" - 1/2" EM ALUMÍNIO ANODIZADO NATURAL.
17	JUNTA SECA
18	PASSARELA EM COBERTA COM ESTRUTURA METÁLICA E TELHA TERMO ACÚSTICA.

R E V I S Õ E S

REV	POR	DATA	DESCRIÇÃO
00	MARLOS	ABR/2022	ATUALIZAÇÃO / ADEQUAÇÃO DO PROJETO PARA NOVO PROCESSO LICITATÓRIO

PREFEITURA MUNICIPAL DE ARACRUZ

PREFEITO:

LUIZ CARLOS COUTINHO

OBRA: CONCLUSÃO DA CONSTRUÇÃO DA EMEF COQUEIRAL

ENDEREÇO:
AV. DOS COQUEIROS, Nº22, COQUEIRAL – ARACRUZ, ES

PROPRIETÁRIO:
PREFEITURA MUNICIPAL DE ARACRUZ – CNPJ 27142702000166

PROJETO DE ARQUITETURA

AUTOR DO PROJETO DE ATUALIZAÇÃO / ADEQUAÇÃO:
MARLOS FERREIRA
REI5:03681612773
Assinado de forma digital por MARLOS FERREIRA REI5:03681612773
Dados: 2022.05.24 15:54:25 -03'00'
MARLOS REIS – ENGº CIVIL/ARQ. – CREA 1B1528/D

COORDENAÇÃO: MARCIA ELIANE
DAN:87345102734
Assinado de forma digital por MARCIA ELIANE DAN:87345102734
Dados: 2022.05.31 08:27:50 -03'00'
MÁRCIA ELIANE DAN – ENG. CIVIL CREA ES 4876/D

ASSUNTO: FACHADA 01, FACHADA 02, FACHADA 03 E FACHADA 04

RESPONSÁVEL TÉCNICO DA OBRA:

PRANCHA: 05/17
ESCALA: INDICADA
DESENHO: MARLOS
REVISÃO: R00
DATA: ABR/2022

DAN ENGENHARIA
RUA PROFESSOR LOBO, Nº 1000, SALA 205, JARDINS, ARACRUZ – ES.
RUA HENRIQUE MOSCOSO, 1023 – SALA 105 / 106 – CENTRO, VILA VELHA ES
TEL.: (27)3229-8777 / (27)3239-2477
E-MAIL: dan@danengenharia.com.br

DE ACORDO COM A LEGISLAÇÃO VIGENTE,CABE AO AUTOR DO PROJETO QUALQUER ALTERAÇÃO, BEM COMO OS DIREITOS AUTORAIS SOBRE O MESMO.

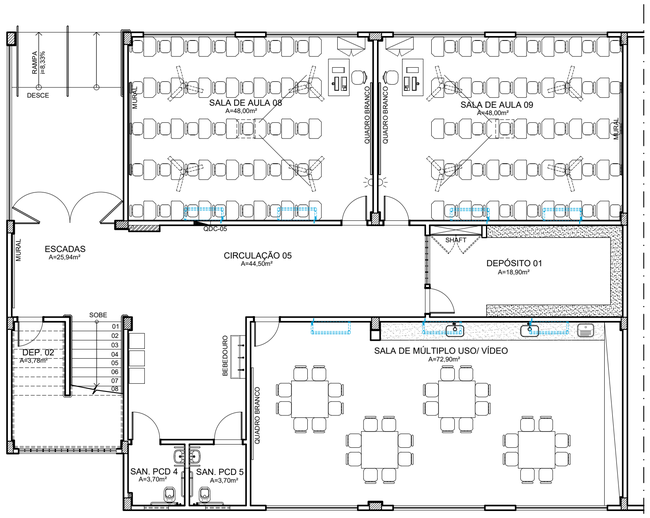

PLANTA LAYOUT PAV. INFERIOR

ESCALA:1/100

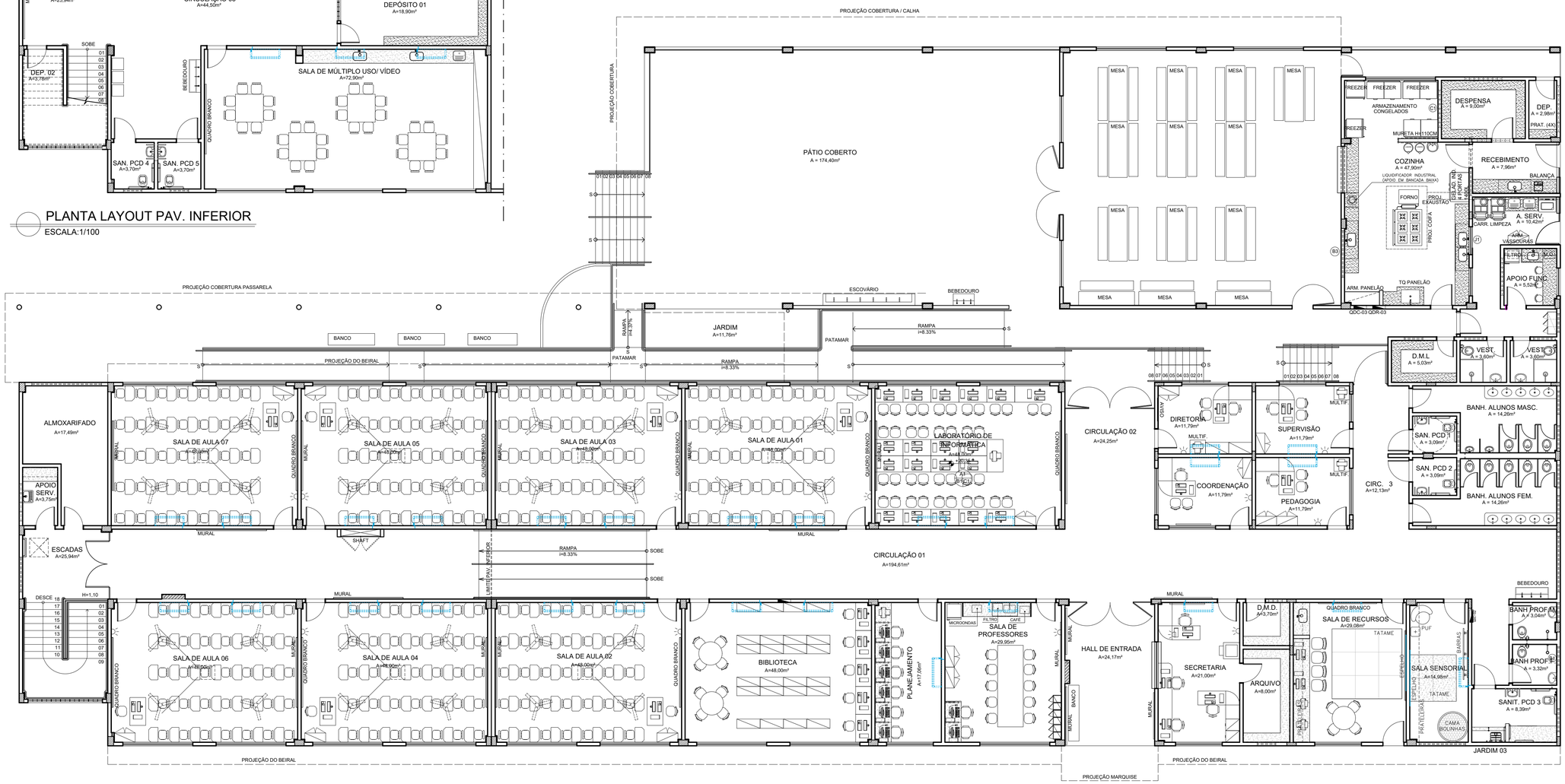

PLANTA LAYOUT 1º PAVIMENTO

ESCALA:1/100

REVISÕES			
REV	POR	DATA	DESCRIÇÃO
00	MARLOS	ABR/2022	ATUALIZAÇÃO / ADEQUAÇÃO DO PROJETO PARA NOVO PROCESSO LICITATÓRIO

ESPECIFICAÇÕES DE MOBILIÁRIO ESCOLAR

MÓVEIS/ DIMENSÕES	LOCAL DE USO
CONJUNTO ESCOLAR INFANTIL/ ADULTO BITRAPÉZIO (INDIVIDUAL) CORES VERDE E AZUL - DIMENSÕES: 60x40x71cm	SALAS DE AULA, DE APOIO E DE REFORÇO
BANCO PARA REFEITÓRIO DIMENSÕES: 240x48x40cm/ MESA PARA REFEITÓRIO DIMENSÕES: 240x80x80cm	REFEITÓRIO
BANCADA INFANTIL PARA SELF-SERVICE EM INOX COM 4 BANDEJAS - DIM.: 175x45x60cm	REFEITÓRIO
MESA COM 1 GAVETEIRO - DIMENSÕES: 120x60x74cm	SALAS DE AULA, DE REFORÇO E APOIO
MESA PARA REUNIÕES DIMENSÕES: Ø100x75cm	BIBLIOTECA
CADEIRA SECRETÁRIA GIRATÓRIA SEM BRAÇO	SECRETARIA, DIRETORIA, APOIO COORDENAÇÃO, PEDAGOGIA, SECRETARIA, SALAS DE AULA

MÓVEIS/ DIMENSÕES	LOCAL DE USO
CONJUNTO ESCOLAR INFANTIL (GRUPO) DIMENSÕES: 90x90x55cm	MULTIUSO/ARTES
MESA RETANGULAR P/ REUNIÕES 8 PESSOAS - DIMENSÕES: 280x90x74cm	SALAS DE PROFESSORES
ARMÁRIO EM AÇO COM 2 PORTAS DIMENSÕES: 90x40x198cm	SALAS DE AULA
ROUPEIRO EM AÇO COM 20 PORTAS DIMENSÕES: 172,5x40x193cm	ÁREA DE SERVIÇO JUNTO AOS VESTIÁRIOS
CADEIRA PARA AUDITÓRIO EMPILHÁVEL DIMENSÕES: 66x39x56cm	AUDITÓRIO
CADEIRA SECRETÁRIA GIRATÓRIA COM BRAÇO	SECRETARIA, DIRETORIA, REPROGRFIA, APOIO, COORDENAÇÃO, PEDAGOGIA, SECRETARIA.
MESA EM "L" PARA ATENDIMENTO - DIMENSÕES: 1,60X1,60X0,60	DIRETORIA,APOIO, COORDENAÇÃO, PEDAGOGIA, SECRETARIA

MÓVEIS/ DIMENSÕES	LOCAL DE USO
BEBEDOURO ARMÁRIO COM TRÊS TORNEIRAS	CIRCULAÇÃO
BEBEDOURO ARMÁRIO C/ QUATRO TORNEIRAS	PÁTIO
ARMÁRIO MODULAR EM ALUMÍNIO - DIMENSÕES: 100X0,50X1,98	SECRETARIA, DIRETORIA, REPROGRAFIA, APOIO, COORDENAÇÃO, PEDAGOGIA, SECRETARIA, DEPÓSITO, BIBLIOTECA, ETC.
SONORIZAÇÃO	TODOS OS AMBIENTES, EXCETO SANITÁRIOS
VENTILADORES DE TETO	SALAS DE AULA
TELEVISÃO SUSPENSA	MULTIUSO FUNCIONÁRIOS, INFORMÁTICA

OBSERVAÇÕES:

TODAS AS SALAS DE AULA COMUNS CONTÊM:

- PONTO LÓGICO
- AR CONDICIONADO
- PROJETOR MULTIMIDEA (TETO)
- SONORIZAÇÃO
- QUADRO BRANCO
- QUADRO MURAL
- TELA DE PROJEÇÃO
- VENTILADORES DE TETO

PREFEITURA MUNICIPAL DE ARACRUZ

PREFEITO:

LUIZ CARLOS COUTINHO

OBRA: CONCLUSÃO DA CONSTRUÇÃO DA EMEF COQUEIRAL

ENDEREÇO:
AV. DOS COQUEIROS, Nº22, COQUEIRAL – ARACRUZ, ES

PROPRIETÁRIO:
PREFEITURA MUNICIPAL DE ARACRUZ – CNPJ 27142702000166

PROJETO DE ARQUITETURA

PRANCHA: 06/17

ESCALA: INDICADA

DESENHO: MARLOS

REVISÃO: R00

DATA: ABR/2022

AUTOR DO PROJETO DE ATUALIZAÇÃO / ADEQUAÇÃO:
MARLOS FERREIRA
REI:03681612773
Assinado de forma digital por MARLOS FERREIRA REI:03681612773
Dados: 2022.05.24 11:55:38 -03'00'

COORDENAÇÃO:
MARLOS REIS – ENGº CIVIL/ARQ. – CREA 181528/D
MARCIA ELIANE
DAN:87345102734
Assinado de forma digital por MARCIA ELIANE DAN:87345102734
Dados: 2022.05.31 08:28:19 -03'00'
MÁRCIA ELIANE DAN – ENG. CIVIL CREA ES 4876/D

ASSUNTO: PL. LAYOUT 1º PAVIMENTO/ PAVIMENTO INTERMEDIÁRIO
PLANTA DE LAYOUT PAVIMENTO INFERIOR

RESPONSÁVEL TÉCNICO DA OBRA:

DAN ENGENHARIA
RUA PROFESSOR LOBO, Nº 1000, SALA 205, JARDINS, ARACRUZ – ES.
RUA HENRIQUE MOSCOSO, 1023 – SALA 105 / 106 – CENTRO, VILA VELHA ES
TEL.: (27)3229-8777 / (27)3239-2477
E-MAIL: dan@danengenharia.com.br

DE ACORDO COM A LEGISLAÇÃO VIGENTE,CABE AO AUTOR DO PROJETO QUALQUER ALTERAÇÃO, BEM COMO OS DIREITOS AUTORAIS SOBRE O MESMO.

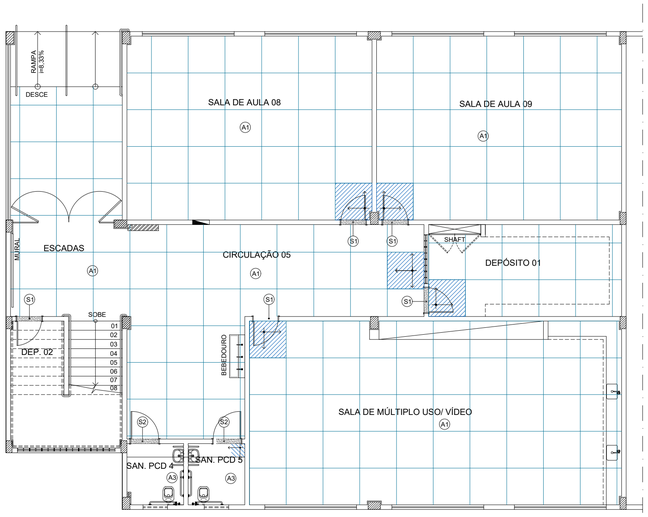

PAG. PISO PAV. INFERIOR

ESCALA:1/100

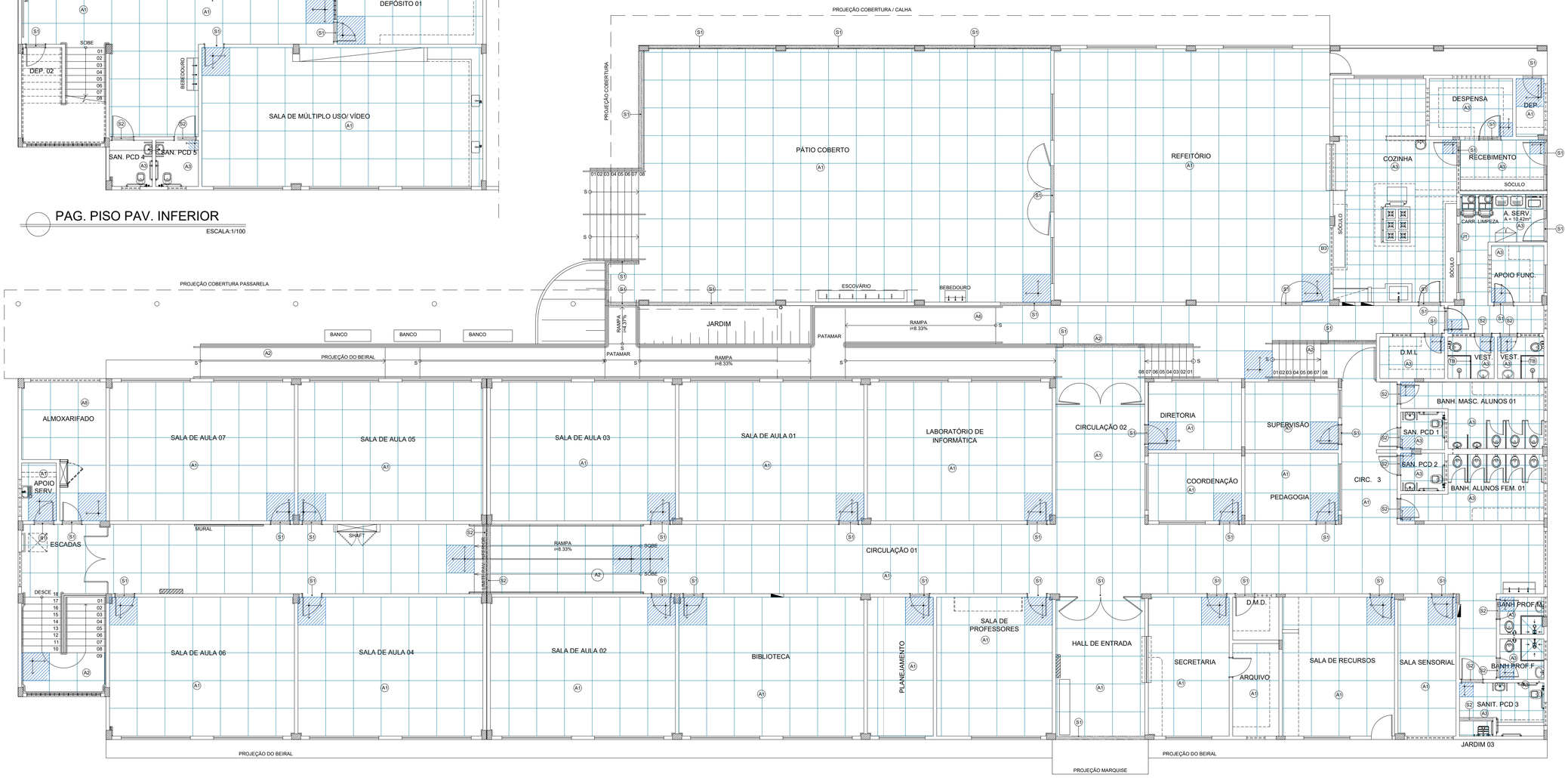

PAGINAÇÃO PISO 1º PAVIMENTO

ESCALA:1/100

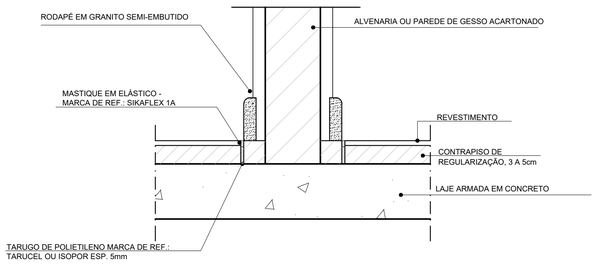

DET. 01 — DET. TÍPICO JUNTA DE MOVIMENTAÇÃO DE BORDA

CORTE — SEM ESCALA

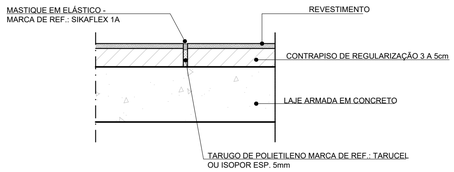

DET. 02 — DETALHE TÍPICO DE JUNTA DE MOVIMENTAÇÃO DE CENTRO

CORTE — SEM ESCALA

ESPECIFICAÇÃO DE ACABAMENTO

A - PISO

A - PISO

A1 - PISO EM ARGAMASSA DE ALTA RESISTÊNCIA TIPO GRANILITE OU EQUIVALENTE, POLIDO, COR NATURAL, COMPOSIÇÃO DO AGREGADO 70% DE GRANITINA BRANCA E 30% BASALTO, ESPESSURA DE 10mm, COM JUNTAS PLÁSTICAS EM QUADROS DE 1,20M, INCLUSIVE REGULARIZAÇÃO DE BASE EM ARGAMASSA DE CIMENTO E AREIA TRAÇO 1:3, ESP. 3,0cm. COM APLICAÇÃO DE RESINA.

A2 - PISO EM ARGAMASSA DE ALTA RESISTÊNCIA TIPO GRANILITE OU EQUIVALENTE, ANTI-DERRAPANTE, COR NATURAL, COMPOSIÇÃO DO AGREGADO 70% DE GRANITINA BRANCA E 30% BASALTO, ESPESSURA DE 10mm, COM JUNTAS PLÁSTICAS EM QUADROS DE 1,20M, INCLUSIVE REGULARIZAÇÃO DE BASE EM ARGAMASSA DE CIMENTO E AREIA TRAÇO 1:3, ESP. 3,0cm.

A3 - PISO EM PORCELANATO NATURAL, 60X60cm, COR CINZA, ESPESSURA 8,5mm, LINHA PLATINA NA, MARCA DE REFERÊNCIA ELIANE . ASSENTAMENTO COM ARGAMASSA DE CIMENTO COLANTE, COM REJUNTE ESP. 2mm.

A6 - PISO CIMENTADO CAMURÇADO COR NATURAL EXECUTADO COM ARGAMASSA DE CIMENTO E AREIA NO TRAÇO 1:3, ESP. 1,5cm, COM JUNTAS PLÁSTICAS MODULADAS A 120x120cm.

S - SOLEIRA

S1 - SOLEIRA EM GRANITO CINZA ANDORINHA, ESP. 2CM, POLIDO, LARGURA 15CM.

S2 - SOLEIRA EM GRANITO CINZA ANDORINHA, ESP. 2CM, POLIDO, LARGURA 15CM, INCLINADO.

TB - SOLEIRA TIPA BOX EM GRANITO CINZA ANDORINHA, ESP. 3CM, ALTURA 10CM. POLIDO.

OBSERVAÇÕES:

1 - COMPATIBILIZAR A PAGINAÇÃO DO PISO DAS ÁREAS DE CIRCULAÇÕES COM A SINALIZAÇÃO TÁTIL (VER PROJETO ESPECÍFICO;
2- EXECUTAR JUNTAS DE MOVIMENTAÇÃO A CADA 6M (VER DETALHE 01 /02;
3- OS SÓCULOS DAS BANCADAS DEVERÃO SER REVESTIDOS COM O MESMO MATERIAL DO PISO DO AMBIENTE (RECUADO 10CM EM RELAÇÃO A PROJEÇÃO DA BANCADA E ALTURA DE 7CM SEGUNDO ALINHADO COM O RODAPÉ EM GRANITO) ;

REVISÕES

REV	POR	DATA	DESCRIÇÃO
00	MARLOS	ABR/2022	ATUALIZAÇÃO / ADEQUAÇÃO DO PROJETO PARA NOVO PROCESSO LICITATÓRIO

PREFEITURA MUNICIPAL DE ARACRUZ

PREFEITO:

LUIZ CARLOS COUTINHO

OBRA: CONCLUSÃO DA CONSTRUÇÃO DA EMEF COQUEIRAL

ENDEREÇO: AV. DOS COQUEIROS, N°22, COQUEIRAL – ARACRUZ, ES

PROPRIETÁRIO: PREFEITURA MUNICIPAL DE ARACRUZ – CNPJ 27142702000166

PROJETO DE ARQUITETURA

PRANCHA: 07/17

AUTOR DO PROJETO DE ATUALIZAÇÃO / ADEQUAÇÃO:
MARLOS FERREIRA
REIS:03681612773
Assinado de forma digital por MARLOS FERREIRA REIS:03681612773
Dados: 2022.05.24 15:56:53 -03'00'

ESCALA: INDICADA

COORDENAÇÃO: MARLOS REIS – ENG° CIVIL/ARQ. – CREA 181528/D
MARCIA ELIANE
DAN:87345102734
Assinado de forma digital por MÁRCIA ELIANE DAN:87345102734
Dados: 2022.05.31 08:29:19 -03'00'
MÁRCIA ELIANE DAN – ENG. CIVIL CREA ES 4876/D

DESENHO: MARLOS

REVISÃO: R00

ASSUNTO: PAGINAÇÃO DE PISO

DATA: ABR/2022

RESPONSÁVEL TÉCNICO DA OBRA:

DAN ENGENHARIA
RUA PROFESSOR LOBO, Nº 1000, SALA 205, JARDINS, ARACRUZ – ES.
RUA HENRIQUE MOSCOSO, 1023 – SALA 105 / 106 – CENTRO, VILA VELHA ES
TEL.: (27)3229-8777 / (27)3239-2477
E-MAIL: dan@danengenharia.com.br

DE ACORDO COM A LEGISLAÇÃO VIGENTE,CABE AO AUTOR DO PROJETO QUALQUER ALTERAÇÃO, BEM COMO OS DIREITOS AUTORAIS SOBRE O MESMO.

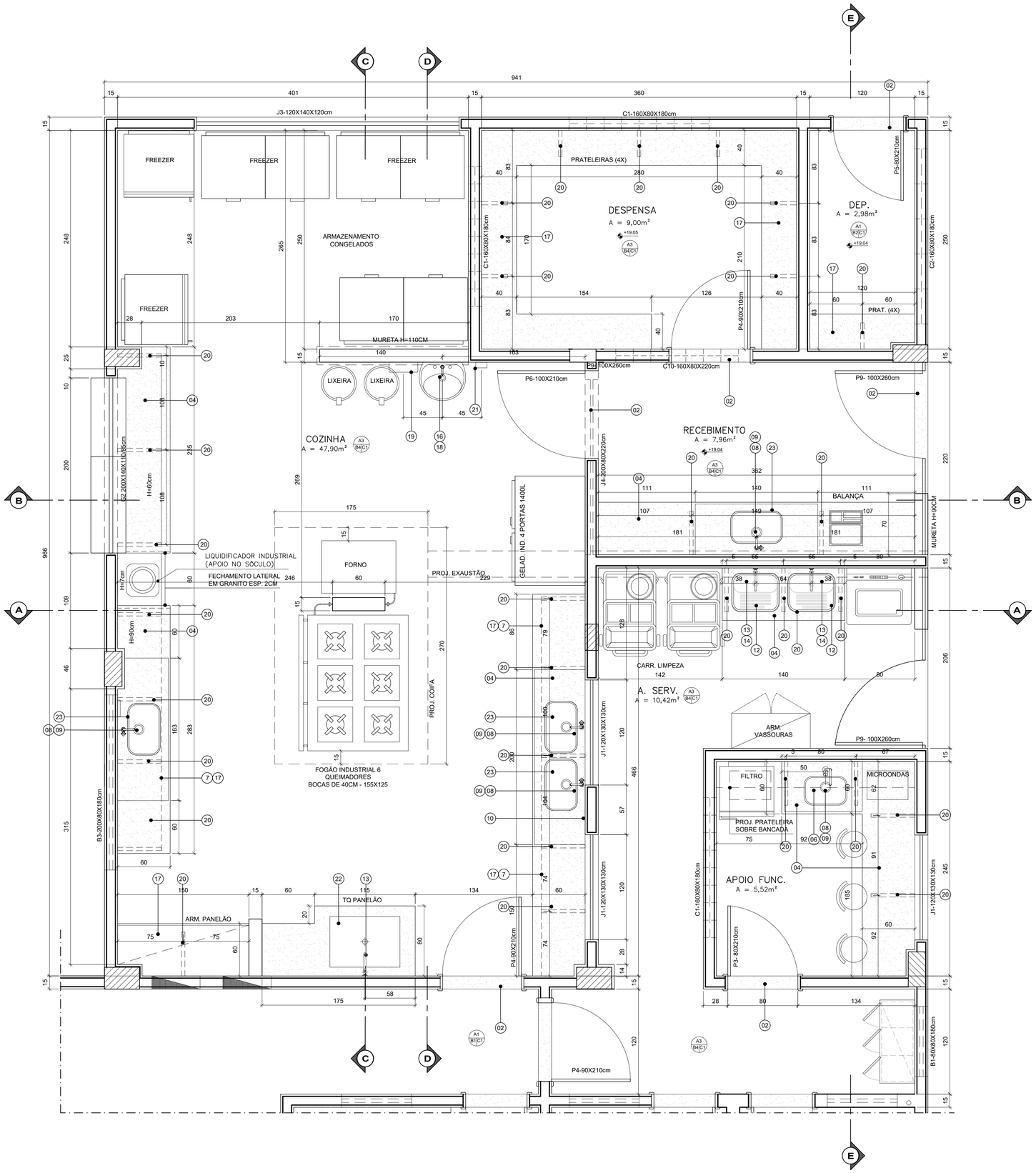

PLANTA BAIXA COZINHA

ESCALA:1/25

ESPECIFICAÇÃO DE MATERIAL					
ITEM	DESCRIÇÃO	REFERÊNCIA			ACABAMENTO
		FABRICANTE	LINHA	REF./CÓDIGO	
01	RODAPÉ: EM GRANITO CINZA ANDORINHA, DIM. 7x2cm.	-		-	POLIDO
02	SOLEIRA: EM GRANITO CINZA ANDORINHA, ESP.: 2cm.	-	-	-	POLIDO
03	PEITORIL: EM GRANITO CINZA ANDORINHA, ESP.: 2cm, COM PINGADEIRA	-	-	-	POLIDO
04	BANCADA:GRANITO CINZA ANDORINHA, ESP.: 2cm COM RODABANCA H=7CM	-	-	-	POLIDO
05	BANCADA P/ PASSA - PRATO DE GRANITO CINZA ANDORINHA ESP:2CM(40X180CM)				POLIDO
06	CUBA Nº1 RETANGULAR DE EMBUTIR AÇO INOX, AISI 304 (47x32x15)	FRANKE	-	-	POLIDO
07	SÓCULO REVESTIDO EM PORCELANATO (APOIO) E GRANITO CINZA ANDORINHA 2CM (RODAPÉ)	-	-	-	POLIDO
08	TORNEIRA DE BANCADA	FABRIMAR	PRATIKA	1167	CROMADO
09	SIFÃO PARA PIA AMERICANA (1.1/2"X1.1/2")	FABRIMAR	-	-	CROMADO
10	SABONETEIRA DE LOUÇA (EIXO- h=120cm)	CELITE	-	REF.72621	BRANCO
11	CABIDE TIPO SIMPLES, DE 1 GANCHO.	MOLDENOX	VERSALHES	08	CROMADO
12	TANQUE PARA EMBUTIR (50X40X25mm)	FRANKE	MONOBLOCO	09174	AÇO INOX
13	TORNEIRA DE PAREDE LONGA PARA TANQUE PANELÕES TOPJET 250	FABRIMAR	AQUARIUS	1170-A	CROMADO
14	SIFÃO PARA TANQUE (1.1/4"X1.1/2")	-	-	-	CROMADO
15	VÁLVULA PARA TANQUE (3.1/8"X1.1/2")	FABRIMAR	-	-	CROMADO
16	LAVATÓRIO COM COLUNA	DECA	RAVENA	L91+C9	BRANCO
17	PRATELEIRA EM GRANITO CINZA ANDORINHA, ESP. 2cm				POLIDO
18	TORNEIRA DE BANCADA COM ENGATE FLEXIVEL EM MALHA	FABRIMAR	ACQUAPRESS	1180	AÇO INOX
19	PORTA TOALHA DE PAPEL EM PVC	MELHORAMENTOS	EXCELENCE	7007	PVC
20	PERFIL EM "L" - 1. 1/2" x 3/16" DE FERRO GALVANIZADO	-	-	-	-
21	PORTA SABONETE LÍQUIDO, MATERIAL PLÁSTICO.	-	-	-	BRANCO
22	TANQUE PARA PANELÕES DE EMBUITIR(80x60x30cm)	SOBRE ENCOMENDA	-	AISI 304	AÇO INOX
23	CUBA Nº 02 RETANGULAR DE EMBUTIR (56x34x18)	FRANKE	-	-	AÇO INOX

OBSERVAÇÕES:

1 - TODOS OS PEITORIS, SOLEIRAS, BANCADAS E DIVISÓRIAS SERÃO EM GRANITO CINZA ANDORINHA POLIDO.
2 - TODAS AS PORTAS, MARCOS, ALIZARES TERÃO PINTURA ESMALTE SINTÉTICO BRILHANTE SOBRE MASSA ÓLEO.
3 - TODAS AS MEDIDAS INDICADAS NO QUADRO DE ESQUADRIAS DEVERAO SER DO VAO LIVRE, DEVENDO AS ALVENARIAS SEREM ADAPTADAS PARA ASSENTAMENTO DOS MARCOS, ALISARES E CANTONEIRAS DE FIXAÇAO DE ACORDO COM CADA CASO.
4 - TODOS OS PORTÕES METÁLICOS, GRADIS E ESTRUTURAS METÁLICAS TERÃO PINTURA ESMALTE SINTÉTICO BRILHANTE SUVINIL OU SIMILAR, COR BRANCO SOBRE ZARCÃO E OU SUPERGALVITE.
5 - TODAS AS JANELAS EXTERNAS RECEBERÃO PROTEÇÃO EM GRADE DE BARRA CHATA E TUBO DE ALUMÍNIO ANODIZADO NATURAL.
6- AS JANELAS, BÁSCULAS E COBOGÓS DA COZINHA , DESPENSA E RECEBIMENTO DEVERÃO TER INSTALADOS TELA MOSQUITEIRA (VER DETALHE TÍPICO EM CADERNO DE DETALHES)
7 - TODOS OS METAIS SERÃO CROMADOS.
8 - TODAS AS FERRAGENS SERÃO EM LATÃO CROMADOS.
9 - TODAS AS JANELAS SERÃO EM PERFIS DE ALUMÍNIO ANODIZADO NATURAL LINHA 25 OU SUPERIOR. COM VIDRO LISO TRANSPARENTE 4mm OU PONTILHADO (NOS BANHEIROS) , FIXADOS POR BORRACHA PRETA EPDM.

ESPECIFICAÇÃO DE REVESTIMENTOS INTERNOS

A – PISO (A / A1)

A3 - PISO EM PORCELANATO NATURAL, 60X60cm, COR CINZA, ESPESSURA 8,5mm, LINHA PLATINA NA, MARCA DE REFERÊNCIA ELIANE . ASSENTAMENTO COM ARGAMASSA DE CIMENTO COLANTE, COM REJUNTE ESP. 2mm.

B – PAREDE (B / B1)

B2– PAREDE REBOCADA PINTADA COM TINTA ACRÍLICA SUVINIL OU SIMILAR COR PALHA 20 SOBRE SELADOR, SENDO 7cm DE RODAPÉ EM GRANITO POLIDO CINZA ANDORINHA.

B4–PAREDE CERÂMICA BRANCA EXTRA 20x20cm, ASSENTADO ATÉ O TETO, REJUNTE DE 3mm QUARTZOLIT WEBER, COR GELO.

C – TETO (C / C1)

C1– LAJE REBOCADA E PINTADO COM TINTA PVA LÁTEX, SOBRE SELADOR.

C2 – REBAIXO DE GESSO EM PLACAS 60x60cm, LISO, EMASSADO E PINTADO COM TINTA PVA SUVINIL OU SIMILAR, COR BRANCO NEVE 01.

QUADRO DE ESQUADRIAS

	DIMENSÕES (L x A x H)cm	TIPO / MATERIAL	QTD
J1	120X130X130	ESQUADRIA COM 2 FOLHAS EM ALUMÍNIO ANODIZADO NATURAL E VIDRO LISO, ESP.: 4mm.	03
J3	300X140X120	ESQUADRIA COM 4 FOLHAS EM ALUMÍNIO ANODIZADO NATURAL E VIDRO LISO, ESP.: 4mm.	01
J4	200X80X220	ESQUADRIA EM ALUMÍNIO ANODIZADO NATURAL E VIDRO PONTILHADO, ESP.: 4mm.	01
B1	200X80X220	ESQUADRIA EM ALUMÍNIO ANODIZADO NATURAL E VIDRO PONTILHADO, ESP.: 4mm.	01
B3	200X80X180	ESQUADRIA EM ALUMÍNIO ANODIZADO NATURAL E VIDRO PONTILHADO, ESP.: 4mm.	01
G2	200X140X110/85	GUICHÊ TIPO PASSA PRATOS, EM ESQUADRIA DE ALUMÍNIO ANODIZADO NATURAL, VIDRO TRANSPARENTE LISO E TELA REMOVÍVEL	01
C1	160X80X180	COBOGÓ DE CONCRETO TIPO CRUZETA (20x20cm).	03
C2	200X80X180	COBOGÓ DE CONCRETO TIPO VENEZIANO (40x40cm).	01
C10	140X40X220	COBOGÓ DE CONCRETO TIPO CRUZETA (20x20cm).	01
P3	80X210	PORTA MACIÇA EM MADEIRA DE LEI ANGELIM PEDRA, ESP.: 35mm, TIPO MEXICANA, FOLHA EM VERNIZ INCOLOR FOSCO, MARCA DE REFERÊNCIA CORAL, MARCOS E ALISARES COM EMASSAMENTO E PINTURA ESMALTE SINT. COR VERDE NILO , FERRAGENS EM LATÃO CROMADO IMAB OU EQUIVAL.	01
P4	90X210	PORTA DE SEGURANÇA EM CHAPA DE AÇO GALVANIZADO Nº 14, CANTONEIRAS EM FERRO 1 1/2" x 3/16" COMPLETA DE FECHADURA DE SEGURANÇA TIPO TETRACHAVE, GONZO, PUXADORES, TRATAMENTO ANTICORROSIVO E PINTURA ESMALTE SINTETICO FOSCO CORALIT, COR GELO CORAL.	03
P5	80X210	PORTA TIPO VENEZIANA ALUMÍNIO ANODIZADO NATURAL, MARCOS E ALISARES EM MADEIRA DE LEI COM EMASSAMENTO E PINTURA ESMALTE SINT. COR AMARELO , FERRAGENS EM LATÃO CROMADO IMAB OU EQUIVAL.	01
P9	100X260	PORTÃO COM TUBO DE Ø 2", BARRA CHATA 1.¼" X ¼" E CHAPA VINCADA Nº14 DE FERRO GALVANIZADO, PINT. ESMALTE SINT. BRILHANDTE COR GELO, SOBRE SUPERGALVITE (VER DETALHE)	02
P6	100X210	PORTA DE SEGURANÇA EM CHAPA DE AÇO GALVANIZADO Nº 14, CANTONEIRAS EM FERRO 1 1/2" x 3/16" COMPLETA DE FECHADURA DE SEGURANÇA TIPO TETRACHAVE, GONZO, PUXADORES, TRATAMENTO ANTICORROSIVO E PINTURA ESMALTE SINTETICO FOSCO CORALIT, COR GELO CORAL.	01

REVISÕES

REV	POR	DATA	DESCRIÇÃO
00	MARLOS	ABR/2022	ATUALIZAÇÃO / ADEQUAÇÃO DO PROJETO PARA NOVO PROCESSO LICITATÓRIO

PREFEITURA MUNICIPAL DE ARACRUZ

PREFEITO:

LUIZ CARLOS COUTINHO

OBRA: CONCLUSÃO DA CONSTRUÇÃO DA EMEF COQUEIRAL

ENDEREÇO: AV. DOS COQUEIROS, Nº22, COQUEIRAL – ARACRUZ, ES

PROPRIETÁRIO: PREFEITURA MUNICIPAL DE ARACRUZ – CNPJ 27142702000166

PROJETO DE ARQUITETURA

AUTOR DO PROJETO DE ATUALIZAÇÃO / ADEQUAÇÃO:
MARLOS FERREIRA REI5:03681612773 — Assinado de forma digital por MARLOS FERREIRA REI5:03681612773 Dados: 2022.05.24 15:58:17 -03'00'

COORDENAÇÃO: MARLOS REIS – ENGº CIVIL/ARQ. – CREA 181528/D
MARCIA ELIANE DAN:87345102734 — Assinado de forma digital por MARCIA ELIANE DAN:87345102734 Dados: 2022.05.31 08:32:17 -03'00'
MÁRCIA ELIANE DAN – ENG. CIVIL CREA ES 4876/D

ASSUNTO: DETALHAMENTO COZINHA PARTE 1

PRANCHA: 08/17
ESCALA: INDICADA
DESENHO: MARLOS
REVISÃO: R00
DATA: ABR/2022

DAN ENGENHARIA
RUA PROFESSOR LOBÃO, Nº 1000, SALA 205, JARDINS, ARACRUZ – ES.
RUA HENRIQUE MOSCOSO, 1023 – SALA 105 / 106 – CENTRO, VILA VELHA ES
TEL.: (27)3229-8777 / (27)3239-2477
E-MAIL: dan@danengenharia.com.br

RESPONSÁVEL TÉCNICO DA OBRA:

DE ACORDO COM A LEGISLAÇÃO VIGENTE,CABE AO AUTOR DO PROJETO QUALQUER ALTERAÇÃO, BEM COMO OS DIREITOS AUTORAIS SOBRE O MESMO.

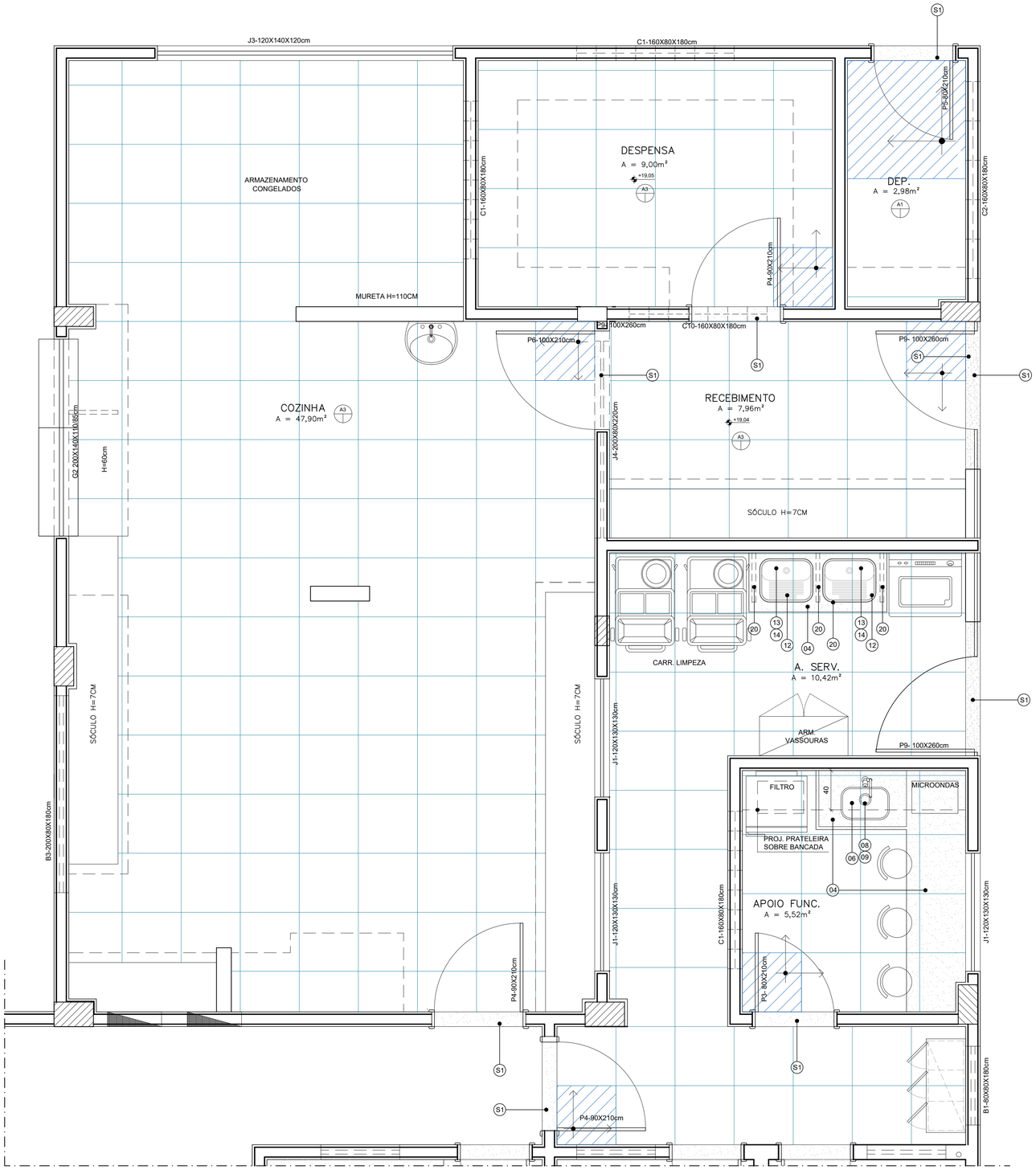

PLANTA DE PAGINAÇÃO DE PISO

ESCALA:1/25

ESPECIFICAÇÃO DE MATERIAL					
ITEM	DESCRIÇÃO	REFERÊNCIA			ACABAMENTO
		FABRICANTE	LINHA	REF./CÓDIGO	
01	RODAPÉ: EM GRANITO CINZA ANDORINHA, DIM. 7x2cm.	-		-	POLIDO
02	SOLEIRA: EM GRANITO CINZA ANDORINHA, ESP.: 2cm.	-	-	-	POLIDO
03	PEITORIL: EM GRANITO CINZA ANDORINHA, ESP.: 2cm, COM PINGADEIRA	-	-	-	POLIDO
04	BANCADA:GRANITO CINZA ANDORINHA, ESP.: 2cm COM RODABANCA H=7CM	-	-	-	POLIDO
05	BANCADA P/ PASSA - PRATO DE GRANITO CINZA ANDORINHA ESP.2CM(40X180CM)				POLIDO
06	CUBA Nº1 RETANGULAR DE EMBUTIR AÇO INOX, AISI 304 (47x32x15)	FRANKE	-	-	POLIDO
07	SÓCULO REVESTIDO EM PORCELANATO (APOIO) E GRANITO CINZA ANDORINHA 2CM (RODAPÉ)	-	-	-	POLIDO
08	TORNEIRA DE BANCADA	FABRIMAR	PRATIKA	1167	CROMADO
09	SIFÃO PARA PIA AMERICANA (1.1/2"X1.1/2")	FABRIMAR	-	-	CROMADO
10	SABONETEIRA DE LOUÇA (EIXO- h=120cm)	CELITE	-	REF.72621	BRANCO
11	CABIDE TIPO SIMPLES, DE 1 GANCHO.	MOLDENOX	VERSALHES	08	CROMADO
12	TANQUE PARA EMBUTIR (50X40X25mm)	FRANKE	MONOBLOCO	09174	AÇO INOX
13	TORNEIRA DE PAREDE LONGA PARA TANQUE PANELÕES TOPJET 250	FABRIMAR	AQUARIUS	1170-A	CROMADO
14	SIFÃO PARA TANQUE (1.1/4"X1.1/2")	-	-	-	CROMADO
15	VÁLVULA PARA TANQUE (3.1/8"X1.1/2")	FABRIMAR	-	-	CROMADO
16	LAVATÓRIO COM COLUNA	DECA	RAVENA	L91+C9	BRANCO
17	PRATELEIRA EM GRANITO CINZA ANDORINHA, ESP. 2cm				POLIDO
18	TORNEIRA DE BANCADA COM ENGATE FLEXÍVEL EM MALHA	FABRIMAR	ACQUAPRESS	1180	AÇO INOX
19	PORTA TOALHA DE PAPEL EM PVC	MELHORAMENTOS	EXCELENCE	7007	PVC
20	PERFIL EM "L" - 1. 1/2" x 3/16" DE FERRO GALVANIZADO	-	-	-	-
21	PORTA SABONETE LÍQUIDO, MATERIAL PLÁSTICO.	-	-	-	BRANCO
22	TANQUE PARA PANELÕES DE EMBUITIR(80x60x30cm)	SOBRE ENCOMENDA	-	AISI 304	AÇO INOX
23	CUBA Nº 02 RETANGULAR DE EMBUTIR (56x34x18)	FRANKE	-	-	AÇO INOX

ESPECIFICAÇÃO DE REVESTIMENTOS INTERNOS

A – PISO (A)

A3 - PISO EM PORCELANATO NATURAL, 60X60cm, COR CINZA, ESPESSURA 8,5mm, LINHA PLATINA NA, MARCA DE REFERÊNCIA ELIANE . ASSENTAMENTO COM ARGAMASSA DE CIMENTO COLANTE, COM REJUNTE ESP. 2mm.

B – PAREDE (B)

B2– PAREDE REBOCADA PINTADA COM TINTA ACRÍLICA SUVINIL OU SIMILAR COR PALHA 20 SOBRE SELADOR, SENDO 7cm DE RODAPÉ EM GRANITO POLIDO CINZA ANDORINHA.

B4–PAREDE CERÂMICA BRANCA EXTRA 20x20cm, ASSENTADO ATÉ O TETO, REJUNTE DE 3mm QUARTZOLIT WEBER, COR GELO.

C – TETO (C)

C1– LAJE REBOCADA E PINTADO COM TINTA PVA LÁTEX, SOBRE SELADOR.

C2 – REBAIXO DE GESSO EM PLACAS 60x60cm, LISO, EMASSADO E PINTADO COM TINTA PVA SUVINIL OU SIMIILAR, COR BRANCO NEVE 01.

QUADRO DE ESQUADRIAS

	DIMENSÕES (L x A x H)cm	TIPO / MATERIAL	QTD
J1	120X130X130	ESQUADRIA COM 2 FOLHAS EM ALUMÍNIO ANODIZADO NATURAL E VIDRO LISO, ESP.: 4mm.	03
J3	300X140X120	ESQUADRIA COM 4 FOLHAS EM ALUMÍNIO ANODIZADO NATURAL E VIDRO LISO, ESP.: 4mm.	01
J4	200X80X220	ESQUADRIA EM ALUMÍNIO ANODIZADO NATURAL E VIDRO PONTILHADO, ESP.: 4mm.	01
B1	200X80X220	ESQUADRIA EM ALUMÍNIO ANODIZADO NATURAL E VIDRO PONTILHADO, ESP.: 4mm.	01
B3	200X80X180	ESQUADRIA EM ALUMÍNIO ANODIZADO NATURAL E VIDRO PONTILHADO, ESP.: 4mm.	01
G2	200X140X110/85	GUICHÊ TIPO PASSA PRATOS, EM ESQUADRIA DE ALUMÍNIO ANODIZADO NATURAL, VIDRO TRANSPARENTE LISO E TELA REMOVÍVEL	01
C1	160X80X180	COBOGÓ DE CONCRETO TIPO CRUZETA (20x20cm).	03
C2	200X80X180	COBOGÓ DE CONCRETO TIPO VENEZIANO (40x40cm).	01
C10	140X40X220	COBOGÓ DE CONCRETO TIPO CRUZETA (20x20cm).	01
P3	80X210	PORTA MACIÇA EM MADEIRA DE LEI ANGELIM PEDRA, ESP.: 35mm, TIPO MEXICANA, FOLHA EM VERNIZ INCOLOR FOSCO, MARCA DE REFERÊNCIA CORAL, MARCOS E ALISARES COM EMASSAMENTO E PINTURA ESMALTE SINT. COR VERDE NILO , FERRAGENS EM LATÃO CROMADO IMAB OU EQUIVAL.	01
P4	90X210	PORTA DE SEGURANÇA EM CHAPA DE AÇO GALVANIZADO Nº 14, CANTONEIRAS EM FERRO 1 1/2" x 3/16" COMPLETA DE FECHADURA DE SEGURANÇA TIPO TETRACHAVE, GONZO, PUXADORES, TRATAMENTO ANTICORROSIVO E PINTURA ESMALTE SINTETICO FOSCO CORALIT, COR GELO CORAL.	03
P5	80X210	PORTA TIPO VENEZIANA ALUMÍNIO ANODIZADO NATURAL, MARCOS E ALISARES EM MADEIRA DE LEI COM EMASSAMENTO E PINTURA ESMALTE SINT. COR AMARELO , FERRAGENS EM LATÃO CROMADO IMAB OU EQUIVAL.	01
P9	100X260	PORTÃO COM TUBO DE Ø 2", BARRA CHATA 1 1/2" X 1/8" E CHAPA VINCADA Nº14 DE FERRO GALVANIZADO, PINT. ESMALTE SINT. BRILHANDTE COR GELO, SOBRE SUPERGALVITE (VER DETALHE)	02
P6	100X210	PORTA DE SEGURANÇA EM CHAPA DE AÇO GALVANIZADO Nº 14, CANTONEIRAS EM FERRO 1 1/2" x 3/16" COMPLETA DE FECHADURA DE SEGURANÇA TIPO TETRACHAVE, GONZO, PUXADORES, TRATAMENTO ANTICORROSIVO E PINTURA ESMALTE SINTETICO FOSCO CORALIT, COR GELO CORAL.	01

REVISÕES

REV	POR	DATA	DESCRIÇÃO
00	MARLOS	ABR/2022	ATUALIZAÇÃO / ADEQUAÇÃO DO PROJETO PARA NOVO PROCESSO LICITATÓRIO

PREFEITURA MUNICIPAL DE ARACRUZ

PREFEITO:

LUIZ CARLOS COUTINHO

OBRA: CONCLUSÃO DA CONSTRUÇÃO DA EMEF COQUEIRAL

ENDEREÇO:
AV. DOS COQUEIROS, Nº22, COQUEIRAL – ARACRUZ, ES

PROPRIETÁRIO:
PREFEITURA MUNICIPAL DE ARACRUZ – CNPJ 27142702000166

PROJETO DE ARQUITETURA

PRANCHA: 09/17

ESCALA: INDICADA

DESENHO: MARLOS

REVISÃO: R00

DATA: ABR/2022

AUTOR DO PROJETO DE ATUALIZAÇÃO / ADEQUAÇÃO:
MARLOS FERREIRA
REIS:03681612773
Assinado de forma digital por MARLOS FERREIRA REIS:03681612773
Dados: 2022.05.24 15:59:11 -03'00'
MARLOS REIS – ENG° CIVIL/ARQ. – CREA 181528/D

COORDENAÇÃO: MARCIA ELIANE
DAN:87345102734
Assinado de forma digital por MARCIA ELIANE DAN:87345102734
Dados: 2022.05.31 08:45:33 -03'00'
MÁRCIA ELIANE DAN – ENG. CIVIL CREA ES 4876/D

ASSUNTO: DETALHAMENTO COZINHA PARTE 1

RESPONSÁVEL TÉCNICO DA OBRA:

DAN ENGENHARIA
RUA PROFESSOR LOBO, Nº 1000, SALA 205, JARDINS, ARACRUZ – ES.
RUA HENRIQUE MOSCOSO, 1023 – SALA 105 / 106 – CENTRO, VILA VELHA ES
TEL.: (27)3229-8777 / (27)3239-2477
E-MAIL: dan@danengenharia.com.br

DE ACORDO COM A LEGISLAÇÃO VIGENTE,CABE AO AUTOR DO PROJETO QUALQUER ALTERAÇÃO, BEM COMO OS DIREITOS AUTORAIS SOBRE O MESMO.

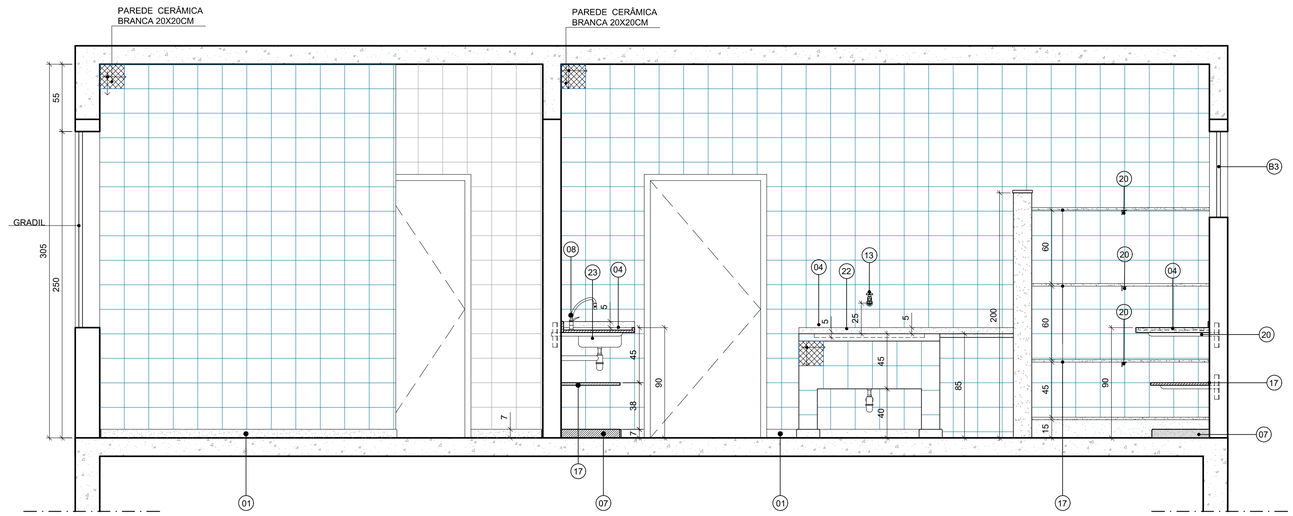

VISTA AA
ESCALA:1/25

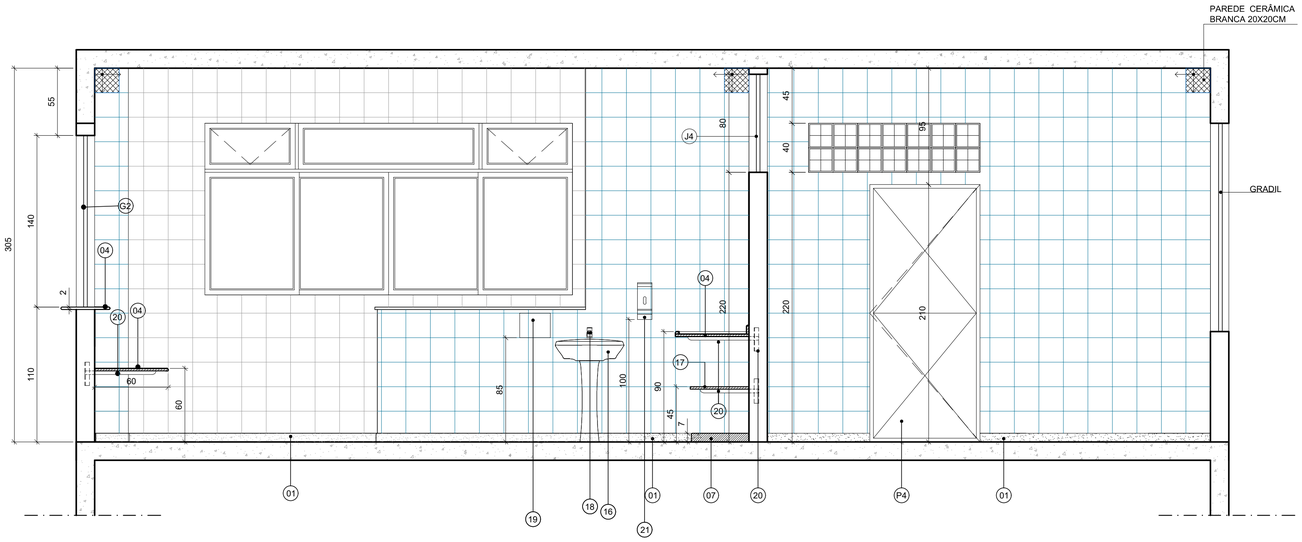

VISTA BB
ESCALA:1/25

ESPECIFICAÇÃO DE MATERIAL					
ITEM	DESCRIÇÃO	REFERÊNCIA			ACABAMENTO
		FABRICANTE	LINHA	REF./CÓDIGO	
01	RODAPÉ: EM GRANITO CINZA ANDORINHA, DIM. 7x2cm.	-		-	POLIDO
02	SOLEIRA: EM GRANITO CINZA ANDORINHA, ESP.: 2cm.	-	-	-	POLIDO
03	PEITORIL: EM GRANITO CINZA ANDORINHA, ESP.: 2cm, COM PINGADEIRA	-	-	-	POLIDO
04	BANCADA:GRANITO CINZA ANDORINHA, ESP.: 2cm COM RODABANCA H=7CM	-	-	-	POLIDO
05	BANCADA P/ PASSA - PRATO DE GRANITO CINZA ANDORINHA ESP.2CM(40X180CM)				POLIDO
06	CUBA Nº1 RETANGULAR DE EMBUTIR AÇO INOX, AISI 304 (47x32x15)	FRANKE	-	-	POLIDO
07	SÓCULO REVESTIDO EM PORCELANATO (APOIO) E GRANITO CINZA ANDORINHA 2CM (RODAPÉ)	-	-	-	POLIDO
08	TORNEIRA DE BANCADA	FABRIMAR	PRATIKA	1167	CROMADO
09	SIFÃO PARA PIA AMERICANA (1.1/2"X1.1/2")	FABRIMAR	-	-	CROMADO
10	SABONETEIRA DE LOUÇA (EIXO- h=120cm)	CELITE	-	REF.72621	BRANCO
11	CABIDE TIPO SIMPLES, DE 1 GANCHO.	MOLDENOX	VERSALHES	08	CROMADO
12	TANQUE PARA EMBUTIR (50X40X25mm)	FRANKE	MONOBLOCO	09174	AÇO INOX
13	TORNEIRA DE PAREDE LONGA PARA TANQUE PANELÕES TOPJET 250	FABRIMAR	AQUARIUS	1170-A	CROMADO
14	SIFÃO PARA TANQUE (1.1/4"X1.1/2")	-	-	-	CROMADO
15	VÁLVULA PARA TANQUE (3.1/8"X1.1/2")	FABRIMAR	-	-	CROMADO
16	LAVATÓRIO COM COLUNA	DECA	RAVENA	L91+C9	BRANCO
17	PRATELEIRA EM GRANITO CINZA ANDORINHA, ESP. 2cm				POLIDO
18	TORNEIRA DE BANCADA COM ENGATE FLEXÍVEL EM MALHA	FABRIMAR	ACQUAPRESS	1180	AÇO INOX
19	PORTA TOALHA DE PAPEL EM PVC	MELHORAMENTOS	EXCELENCE	7007	PVC
20	PERFIL EM "L" - 1. 1/2" x 3/16" DE FERRO GALVANIZADO	-	-	-	-
21	PORTA SABONETE LÍQUIDO, MATERIAL PLÁSTICO.	-	-	-	BRANCO
22	TANQUE PARA PANELÕES DE EMBUITIR(80x60x30cm)	SOBRE ENCOMENDA	-	AISI 304	AÇO INOX
23	CUBA Nº 02 RETANGULAR DE EMBUTIR (56x34x18)	FRANKE	-	-	AÇO INOX

ESPECIFICAÇÃO DE REVESTIMENTOS INTERNOS

A – PISO

A3 - PISO EM PORCELANATO NATURAL, 60X60cm, COR CINZA, ESPESSURA 8,5mm, LINHA PLATINA NA, MARCA DE REFERÊNCIA ELIANE . ASSENTAMENTO COM ARGAMASSA DE CIMENTO COLANTE, COM REJUNTE ESP. 2mm.

B – PAREDE

B2– PAREDE REBOCADA PINTADA COM TINTA ACRÍLICA SUVINIL OU SIMILAR COR PALHA 20 SOBRE SELADOR, SENDO 7cm DE RODAPÉ EM GRANITO POLIDO CINZA ANDORINHA.

B4–PAREDE CERÂMICA BRANCA EXTRA 20×20cm, ASSENTADO ATÉ O TETO, REJUNTE DE 3mm QUARTZOLIT WEBER, COR GELO.

C – TETO

C1– LAJE REBOCADA E PINTADO COM TINTA PVA LÁTEX, SOBRE SELADOR.

C2 – REBAIXO DE GESSO EM PLACAS 60x60cm, LISO, EMASSADO E PINTADO COM TINTA PVA SUVINIL OU SIMIILAR, COR BRANCO NEVE 01.

DIMENSÕES (L x A x H)cm		QUADRO DE ESQUADRIAS TIPO / MATERIAL	QTD
J1	120X130X130	ESQUADRIA COM 2 FOLHAS EM ALUMÍNIO ANODIZADO NATURAL E VIDRO LISO, ESP.: 4mm.	03
J3	300X140X120	ESQUADRIA COM 4 FOLHAS EM ALUMÍNIO ANODIZADO NATURAL E VIDRO LISO, ESP.: 4mm.	01
J4	200X80X220	ESQUADRIA EM ALUMÍNIO ANODIZADO NATURAL E VIDRO PONTILHADO, ESP.: 4mm.	01
B1	200X80X220	ESQUADRIA EM ALUMÍNIO ANODIZADO NATURAL E VIDRO PONTILHADO, ESP.: 4mm.	01
B3	200X80X180	ESQUADRIA EM ALUMÍNIO ANODIZADO NATURAL E VIDRO PONTILHADO, ESP.: 4mm.	01
G2	200X140X110/85	GUICHÊ TIPO PASSA PRATOS, EM ESQUADRIA DE ALUMÍNIO ANODIZADO NATURAL, VIDRO TRANSPARENTE LISO E TELA REMOVÍVEL	01
C1	160X80X180	COBOGÓ DE CONCRETO TIPO CRUZETA (20x20cm).	03
C2	200X80X180	COBOGÓ DE CONCRETO TIPO VENEZIANO (40x40cm).	01
C10	140X40X220	COBOGÓ DE CONCRETO TIPO CRUZETA (20x20cm).	01
P3	80X210	PORTA MACIÇA EM MADEIRA DE LEI ANGELIM PEDRA, ESP.: 35mm, TIPO MEXICANA, FOLHA EM VERNIZ INCOLOR FOSCO, MARCA DE REFERÊNCIA CORAL, MARCOS E ALISARES COM EMASSAMENTO E PINTURA ESMALTE SINT. COR VERDE NILO , FERRAGENS EM LATÃO CROMADO IMAB OU EQUIVAL.	01
P4	90X210	PORTA DE SEGURANÇA EM CHAPA DE AÇO GALVANIZADO Nº 14, CANTONEIRAS EM FERRO 1 1/2" x 3/16" COMPLETA DE FECHADURA DE SEGURANÇA TIPO TETRACHAVE, GONZO, PUXADORES, TRATAMENTO ANTICORROSIVO E PINTURA ESMALTE SINTETICO FOSCO CORALIT, COR GELO CORAL.	03
P5	80X210	PORTA TIPO VENEZIANA ALUMÍNIO ANODIZADO NATURAL, MARCOS E ALISARES EM MADEIRA DE LEI COM EMASSAMENTO E PINTURA ESMALTE SINT. COR AMARELO , FERRAGENS EM LATÃO CROMADO IMAB OU EQUIVAL.	01
P9	100X260	PORTÃO COM TUBO DE Ø 2", BARRA CHATA 1 1/2" X 1/4" E CHAPA VINCADA Nº14 DE FERRO GALVANIZADO, PINT. ESMALTE SINT. BRILHANDTE COR GELO, SOBRE SUPERGALVITE (VER DETALHE)	02
P6	100X210	PORTA DE SEGURANÇA EM CHAPA DE AÇO GALVANIZADO Nº 14, CANTONEIRAS EM FERRO 1 1/2" x 3/16" COMPLETA DE FECHADURA DE SEGURANÇA TIPO TETRACHAVE, GONZO, PUXADORES, TRATAMENTO ANTICORROSIVO E PINTURA ESMALTE SINTETICO FOSCO CORALIT, COR GELO CORAL.	01

REVISÕES			
REV	POR	DATA	DESCRIÇÃO
00	MARLOS	ABR/2022	ATUALIZAÇÃO / ADEQUAÇÃO DO PROJETO PARA NOVO PROCESSO LICITATÓRIO

PREFEITURA MUNICIPAL DE ARACRUZ
PREFEITO:
LUIZ CARLOS COUTINHO

OBRA: CONCLUSÃO DA CONSTRUÇÃO DA EMEF COQUEIRAL

ENDEREÇO:
AV. DOS COQUEIROS, Nº22, COQUEIRAL – ARACRUZ, ES

PROPRIETÁRIO:
PREFEITURA MUNICIPAL DE ARACRUZ – CNPJ 27142702000166

PROJETO DE ARQUITETURA

PRANCHA: 10/17
ESCALA: INDICADA
DESENHO: MARLOS
REVISÃO: R00
DATA: ABR/2022

AUTOR DO PROJETO DE ATUALIZAÇÃO / ADEQUAÇÃO:
MARLOS FERREIRA REIS:03681612773
Assinado de forma digital por MARLOS FERREIRA REIS:03681612773
Dados: 2022.05.24 16:00:13 -03'00'
MARLOS REIS – ENGº CIVIL/ARQ. – CREA 181528/D

COORDENAÇÃO: MARCIA ELIANE DAN:87345102734
Assinado de forma digital por MARCIA ELIANE DAN:87345102734
Dados: 2022.05.31 08:48:09 -03'00'
MÁRCIA ELIANE DAN – ENG. CIVIL CREA ES 4876/D

ASSUNTO: DETALHAMENTO COZINHA PARTE 1

RESPONSÁVEL TÉCNICO DA OBRA:

DAN ENGENHARIA
RUA PROFESSOR LOBO, Nº 1000, SALA 205, JARDINS, ARACRUZ – ES.
RUA HENRIQUE MOSCOSO, 1023 – SALA 105 / 106 – CENTRO, VILA VELHA ES
TEL.: (27)3229-8777 / (27)3239-2477
E-MAIL: dan@danengenharia.com.br

DE ACORDO COM A LEGISLAÇÃO VIGENTE,CABE AO AUTOR DO PROJETO QUALQUER ALTERAÇÃO, BEM COMO OS DIREITOS AUTORAIS SOBRE O MESMO.

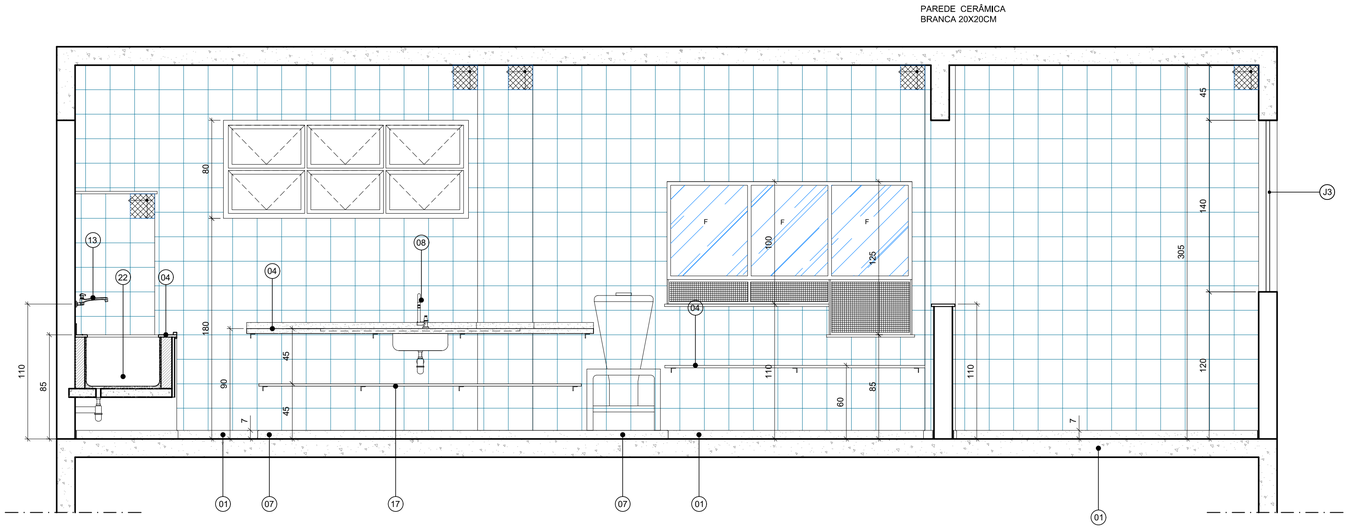

VISTA CC
ESCALA:1/25

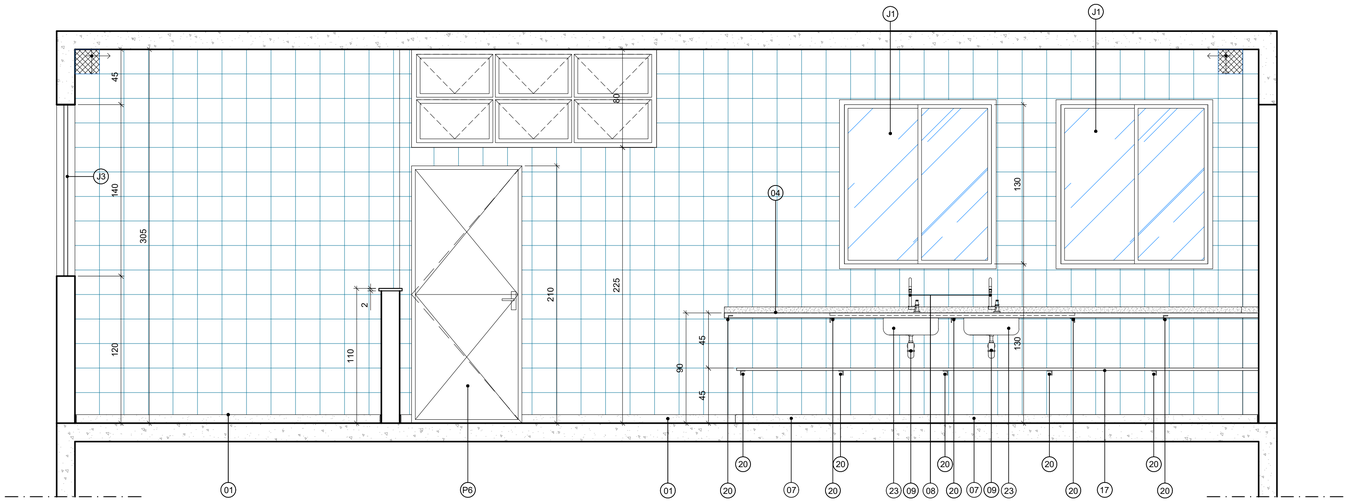

VISTA DD
ESCALA:1/25

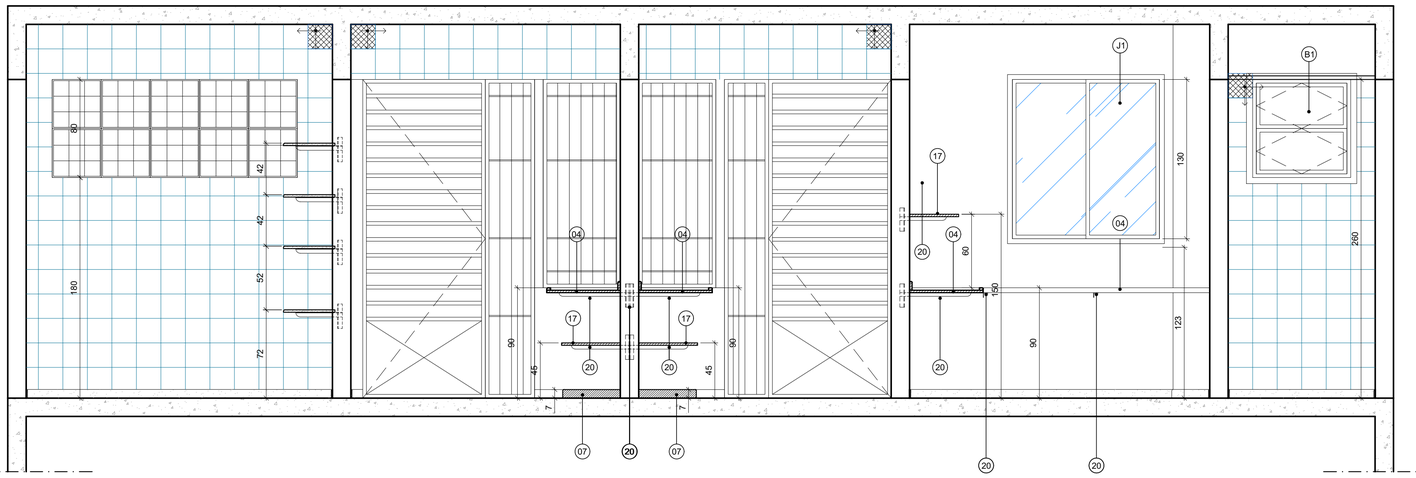

VISTA EE
ESCALA:1/25

ESPECIFICAÇÃO DE MATERIAL					
ITEM	DESCRIÇÃO	REFERÊNCIA			ACABAMENTO
		FABRICANTE	LINHA	REF./CÓDIGO	
01	RODAPÉ: EM GRANITO CINZA ANDORINHA, DIM. 7x2cm.	-		-	POLIDO
02	SOLEIRA: EM GRANITO CINZA ANDORINHA, ESP.: 2cm.	-	-	-	POLIDO
03	PEITORIL: EM GRANITO CINZA ANDORINHA, ESP.: 2cm, COM PINGADEIRA	-	-	-	POLIDO
04	BANCADA:GRANITO CINZA ANDORINHA, ESP.: 2cm COM RODABANCA H=7CM	-	-	-	POLIDO
05	BANCADA P/ PASSA - PRATO DE GRANITO CINZA ANDORINHA ESP.2CM(40X180CM)				POLIDO
06	CUBA Nº1 RETANGULAR DE EMBUTIR AÇO INOX, AISI 304 (47x32x15)	FRANKE	-	*	POLIDO
07	SÓCULO REVESTIDO EM PORCELANATO (APOIO) E GRANITO CINZA ANDORINHA 2CM (RODAPÉ)	-	-	-	POLIDO
08	TORNEIRA DE BANCADA	FABRIMAR	PRATIKA	1167	CROMADO
09	SIFÃO PARA PIA AMERICANA (1.1/2"X1.1/2")	FABRIMAR	-	-	CROMADO
10	SABONETEIRA DE LOUÇA (EIXO- h=120cm)	CELITE	-	REF.72621	BRANCO
11	CABIDE TIPO SIMPLES, DE 1 GANCHO.	MOLDENOX	VERSALHES	08	CROMADO
12	TANQUE PARA EMBUTIR (50X40X25mm)	FRANKE	MONOBLOCO	09174	AÇO INOX
13	TORNEIRA DE PAREDE LONGA PARA TANQUE PANELÕES TOPJET 250	FABRIMAR	AQUARIUS	1170-A	CROMADO
14	SIFÃO PARA TANQUE (1.1/4"X1.1/2")	-	-	-	CROMADO
15	VÁLVULA PARA TANQUE (3.1/8"X1.1/2")	FABRIMAR	-	-	CROMADO
16	LAVATÓRIO COM COLUNA	DECA	RAVENA	L91+C9	BRANCO
17	PRATELEIRA EM GRANITO CINZA ANDORINHA, ESP. 2cm				POLIDO
18	TORNEIRA DE BANCADA COM ENGATE FLEXÍVEL EM MALHA	FABRIMAR	ACQUAPRESS	1180	AÇO INOX
19	PORTA TOALHA DE PAPEL EM PVC	MELHORAMENTOS	EXCELENCE	7007	PVC
20	PERFIL EM "L" - 1. 1/2" x 3/16" DE FERRO GALVANIZADO	-	-	-	-
21	PORTA SABONETE LÍQUIDO, MATERIAL PLÁSTICO.	-	-	-	BRANCO
22	TANQUE PARA PANELÕES DE EMBUITIR(80x60x30cm)	SOBRE ENCOMENDA	-	AISI 304	AÇO INOX
23	CUBA Nº 02 RETANGULAR DE EMBUTIR (56x34x18)	FRANKE	-	-	AÇO INOX

ESPECIFICAÇÃO DE REVESTIMENTOS INTERNOS

A – PISO

A3 - PISO EM PORCELANATO NATURAL, 60X60cm, COR CINZA, ESPESSURA 8,5mm, LINHA PLATINA NA, MARCA DE REFERÊNCIA ELIANE . ASSENTAMENTO COM ARGAMASSA DE CIMENTO COLANTE, COM REJUNTE ESP. 2mm.

B – PAREDE

B2– PAREDE REBOCADA PINTADA COM TINTA ACRÍLICA SUVINIL OU SIMILAR COR PALHA 20 SOBRE SELADOR, SENDO 7cm DE RODAPÉ EM GRANITO POLIDO CINZA ANDORINHA.

B4–PAREDE CERÂMICA BRANCA EXTRA 20x20cm, ASSENTADO ATÉ O TETO, REJUNTE DE 3mm QUARTZOLIT WEBER, COR GELO.

C – TETO

C1– LAJE REBOCADA E PINTADO COM TINTA PVA LÁTEX, SOBRE SELADOR.

C2 – REBAIXO DE GESSO EM PLACAS 60x60cm, LISO, EMASSADO E PINTADO COM TINTA PVA SUVINIL OU SIMIILAR, COR BRANCO NEVE 01.

QUADRO DE ESQUADRIAS

	DIMENSÕES (L x A x H)cm	TIPO / MATERIAL	QTD
J1	120X130X130	ESQUADRIA COM 2 FOLHAS EM ALUMÍNIO ANODIZADO NATURAL E VIDRO LISO, ESP.: 4mm.	03
J3	300X140X120	ESQUADRIA COM 4 FOLHAS EM ALUMÍNIO ANODIZADO NATURAL E VIDRO LISO, ESP.: 4mm.	01
J4	200X80X220	ESQUADRIA EM ALUMÍNIO ANODIZADO NATURAL E VIDRO PONTILHADO, ESP.: 4mm.	01
B1	200X80X220	ESQUADRIA EM ALUMÍNIO ANODIZADO NATURAL E VIDRO PONTILHADO, ESP.: 4mm.	01
B3	200X80X180	ESQUADRIA EM ALUMÍNIO ANODIZADO NATURAL E VIDRO PONTILHADO, ESP.: 4mm.	01
G2	200X140X110/85	GUICHÊ TIPO PASSA PRATOS, EM ESQUADRIA DE ALUMÍNIO ANODIZADO NATURAL, VIDRO TRANSPARENTE LISO E TELA REMOVÍVEL	01
C1	160X80X180	COBOGÓ DE CONCRETO TIPO CRUZETA (20x20cm).	03
C2	200X80X180	COBOGÓ DE CONCRETO TIPO VENEZIANO (40x40cm).	01
C10	140X40X220	COBOGÓ DE CONCRETO TIPO CRUZETA (20x20cm).	01
P3	80X210	PORTA MACIÇA EM MADEIRA DE LEI ANGELIM PEDRA, ESP.: 35mm, TIPO MEXICANA, FOLHA EM VERNIZ INCOLOR FOSCO, MARCA DE REFERÊNCIA CORAL, MARCOS E ALISARES COM EMASSAMENTO E PINTURA ESMALTE SINT. COR VERDE NILO , FERRAGENS EM LATÃO CROMADO IMAB OU EQUIVAL.	01
P4	90X210	PORTA DE SEGURANÇA EM CHAPA DE AÇO GALVANIZADO Nº 14, CANTONEIRAS EM FERRO 1 1/2" x 3/16" COMPLETA DE FECHADURA DE SEGURANÇA TIPO TETRACHAVE, GONZO, PUXADORES. TRATAMENTO ANTICORROSIVO E PINTURA ESMALTE SINTETICO FOSCO CORALIT, COR GELO CORAL.	03
P5	80X210	PORTA TIPO VENEZIANA ALUMÍNIO ANODIZADO NATURAL, MARCOS E ALISARES EM MADEIRA DE LEI COM EMASSAMENTO E PINTURA ESMALTE SINT. COR AMARELO , FERRAGENS EM LATÃO CROMADO IMAB OU EQUIVAL.	01
P9	100X260	PORTÃO COM TUBO DE Ø 2", BARRA CHATA 1 1/2" X 1/4" E CHAPA VINCADA Nº14 DE FERRO GALVANIZADO, PINT. ESMALTE SINT. BRILHANDTE COR GELO, SOBRE SUPERGALVITE (VER DETALHE)	02
P6	100X210	PORTA DE SEGURANÇA EM CHAPA DE AÇO GALVANIZADO Nº 14, CANTONEIRAS EM FERRO 1 1/2" x 3/16" COMPLETA DE FECHADURA DE SEGURANÇA TIPO TETRACHAVE, GONZO, PUXADORES. TRATAMENTO ANTICORROSIVO E PINTURA ESMALTE SINTETICO FOSCO CORALIT, COR GELO CORAL.	01

R E V I S Õ E S

REV	POR	DATA	DESCRIÇÃO
00	MARLOS	ABR/2022	ATUALIZAÇÃO / ADEQUAÇÃO DO PROJETO PARA NOVO PROCESSO LICITATÓRIO

PREFEITURA MUNICIPAL DE ARACRUZ
PREFEITO:
LUIZ CARLOS COUTINHO

OBRA: CONCLUSÃO DA CONSTRUÇÃO DA EMEF COQUEIRAL

ENDEREÇO:
AV. DOS COQUEIROS, Nº22, COQUEIRAL – ARACRUZ, ES

PROPRIETÁRIO:
PREFEITURA MUNICIPAL DE ARACRUZ – CNPJ 27142702000166

PROJETO DE ARQUITETURA

PRANCHA: 11/17
ESCALA: INDICADA
DESENHO: MARLOS
REVISÃO: R00
DATA: ABR/2022

AUTOR DO PROJETO DE ATUALIZAÇÃO / ADEQUAÇÃO:
MARLOS FERREIRA
REIS:03681612773
Assinado de forma digital por MARLOS FERREIRA REIS:03681612773
Dados: 2022.05.24 16:05:13 -03'00'

COORDENAÇÃO: MARLOS REIS – ENGº CIVIL/ARQ. – CREA 181528/D
MARCIA ELIANE
DAN:87345102734
Assinado de forma digital por MARCIA ELIANE DAN:87345102734
Dados: 2022.05.31 08:49:07 -03'00'
MÁRCIA ELIANE DAN – ENG. CIVIL CREA ES 4876/D

ASSUNTO: DETALHAMENTO COZINHA PARTE 1

RESPONSÁVEL TÉCNICO DA OBRA:

DAN ENGENHARIA
RUA PROFESSOR LOBO, Nº 1000, SALA 205, JARDINS, ARACRUZ – ES.
RUA HENRIQUE MOSCOSO, 1023 – SALA 105 / 106 – CENTRO, VILA VELHA ES
TEL.: (27)3229-8777 / (27)3239-2477
E-MAIL: dan@danengenharia.com.br

DE ACORDO COM A LEGISLAÇÃO VIGENTE,CABE AO AUTOR DO PROJETO QUALQUER ALTERAÇÃO, BEM COMO OS DIREITOS AUTORAIS SOBRE O MESMO.

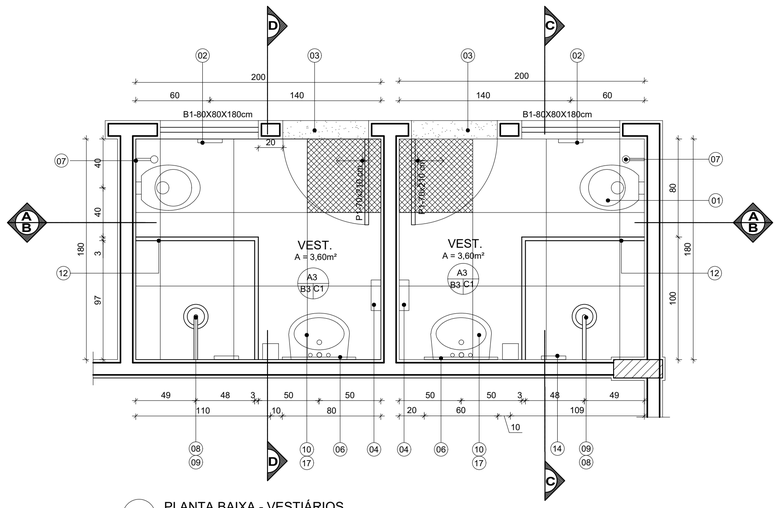

PLANTA BAIXA - VESTIÁRIOS

ESCALA:1/25

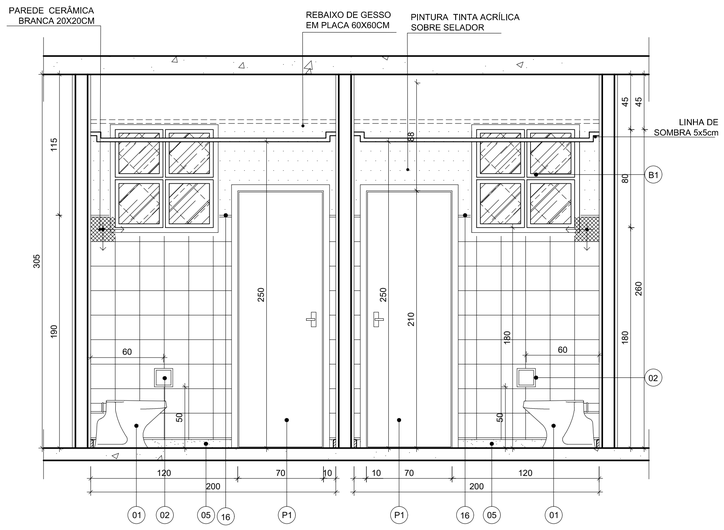

VISTA AA

ESCALA:1/25

ESPECIFICAÇÕES					
ÍTEM	DESCRIÇÃO	REFERÊNCIA			ACABAMENTO
		FABRICANTE	LINHA	REF./CÓDIGO	
01	BACIA SANITÁRIA CONVENCIONAL C/ ASSENTO PLÁSTICO ALMOFADADO E ACESSÓRIOS - BRANCO	DECA	RAVENA	P9	–
02	PAPALEIRA DE EMBUTIR, 15x15cm	DECA	–	A480	BRANCA
03	SOLEIRA EM GRANITO CINZA ANDORINHA, ESP: 2CM	–	–	–	POLIDO
04	PORTA TOALHA DE PAPEL EM PVC	MELHORAMENTOS	EXCELENCE	7007	PVC
05	RODAPÉ DE GRANITO CINZA ANDORINHA, h=7cm	–	–	–	–
06	ESPELHO PRATA 4mm, COLADO SOBRE COMPENSADO NAVAL 20mm, FIXADO NA ALVENARIA COM USO DE PARAFUSO. (USADO SOBRE BANCADAS)	–	–	–	–
07	DUCHA HIGIÊNICA	FABRAMAR	AQUARIUS	ACQUA JET 2195-A	CROMADA
08	CHUVEIRO DE PLÁSTICO, TRÊS TEMPERATURAS, COM CHUVEIRINHO	LORENZETTI	MAXI DUCHA	–	BRANCO
09	REGISTRO DE PRESSÃO PARA CHUVEIRO	FABRIMAR	AQUARIUS	1416-A	CROMADA
10	LAVATÓRIO COM COLUNA	CELITE	AZALEA	REF. 91006/91201	BRANCO
11	TORNEIRA DE BANCADA PARA LAVATÓRIO ∅1/2"	FIBRAMAR	AQUARIUS	1193-A	CROMADA
12	DIVISÓRIA (PEDRA BOZ) DE GRANITO CINZA ANDORINHA ESP .2CM				POLIDO
13	VÁLVULA DE DESCARGA P/ BACIA SANITÁRIA	DECA	HYDRA PRO DN40 ∅1,1/2"	2551 C112	FUNDIDO EM LATÃO
14	SABONETEIRA DE LOUÇA (EIXO H = 110 CM)	CELITA	–	72621	BRANCA
15	PORTA SABONETE LÍQUIDO DE MATERIAL PLÁSTICO (EIXO=120cm)	–	–	–	BRANCA
16	PERFIL EM "U" - 1/2" EM ALUMINIO ANODIZADO NATURAL	–	–	–	–
17	SIFÃO E ENGATE FLEXIVEL EM MALHA DE AÇO INOX	-	-	-	CROMADO

QUADRO DE ESQUADRIAS			
	DIMENSÕES; (L x A x H)CM	TIPO / MATERIAL	QTD
P1	80X210	PORTA MACIÇA EM MADEIRA DE LEI, ESP.: 35mm, MODELO MEXICANA, COM APLICAÇÃO DE VERNIZ FOSCO CORAL INCOLOR. COM FERRAGENS EM LATÃO CROMADO IMAB OU EQUIVALENTE.	02
B1	80X80XX180	ESQUADRIA EM ALUMÍNIO ANODIZADO NATURAL E VIDRO PONTILHADO, ESP.: 4mm.	02

ESPECIFICAÇÃO DE REVESTIMENTOS INTERNOS

A – PISO (A)

A3 - PISO EM PORCELANATO NATURAL, 60X60cm, COR CINZA, ESPESSURA 8,5mm, LINHA PLATINA NA, MARCA DE REFERÊNCIA ELIANE . ASSENTAMENTO COM ARGAMASSA DE CIMENTO COLANTE, COM REJUNTE ESP. 2mm.

B – PAREDE (B)

B3 - AZULEJO BRANCO TIPO EXTRA, DIM. 20X20cm, ASSENTADO ATÉ H=1,90, REJUNTE ANTIFUNGO E E ANTIMOFO 3mm QUARTIZOLIT WEBER, COR GELO. RODAPÉ H=7cm EM GRANITO CINZA ANDORINHA POLIDO RESTANTE DA PAREDE REBOCADA E PINTADA COM TINTA ACRÍLICA CORAL OCEANIC nº181 SOBRE SELADOR. PERFIL "U" - 1/2" EM ALUMÍNIO ANODIZADO NATURAL

C – TETO (C)

C2 - REBAIXO DE GESSO EM PLACAS 60x60cm, LISO, EMASSADO E PINTADO COM TINTA PVA SUVINIL OU SIMIILAR, COR BRANCO NEVE 01.

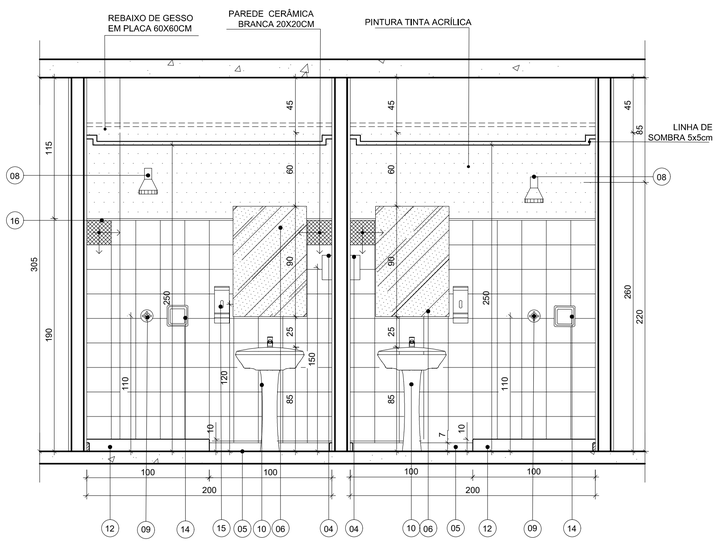

VISTA BB

ESCALA:1/25

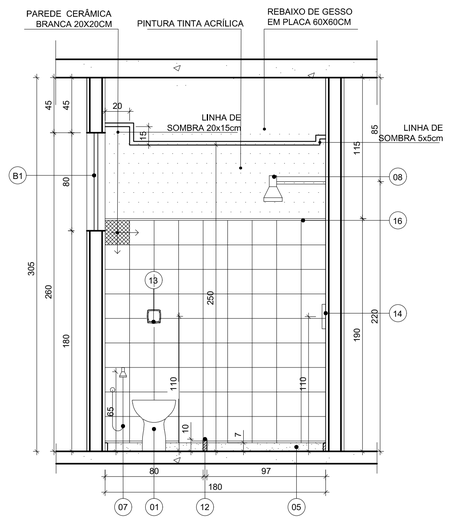

VISTA CC

ESCALA:1/25

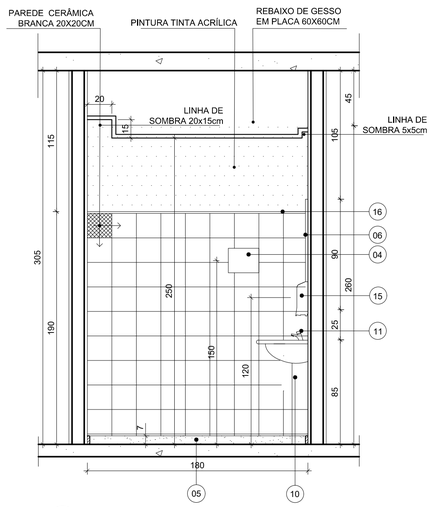

VISTA DD

ESCALA:1/25

REVISÕES			
REV	POR	DATA	DESCRIÇÃO
00	MARLOS	ABR/2022	ATUALIZAÇÃO / ADEQUAÇÃO DO PROJETO PARA NOVO PROCESSO LICITATÓRIO

PREFEITURA MUNICIPAL DE ARACRUZ

PREFEITO:

LUIZ CARLOS COUTINHO

OBRA: CONCLUSÃO DA CONSTRUÇÃO DA EMEF COQUEIRAL

ENDEREÇO:
AV. DOS COQUEIROS, Nº22, COQUEIRAL – ARACRUZ, ES

PROPRIETÁRIO:
PREFEITURA MUNICIPAL DE ARACRUZ – CNPJ 27142702000166

PROJETO DE ARQUITETURA

PRANCHA: 12/17

ESCALA: INDICADA

DESENHO: MARLOS

REVISÃO: R00

AUTOR DO PROJETO DE ATUALIZAÇÃO / ADEQUAÇÃO:
MARLOS FERREIRA REIS:03681612773
Assinado de forma digital por MARLOS FERREIRA REIS:03681612773
Dados: 2022.05.24 16:13:47 -03'00'

COORDENAÇÃO: MARLOS REIS – ENGº CIVIL/ARQ. – CREA 181528/D
MARCIA ELIANE DAN:87345102734
Assinado de forma digital por MARCIA ELIANE DAN:87345102734
Dados: 2022.05.31 08:51:04 -03'00'
MÁRCIA ELIANE DAN – ENG. CIVIL CREA ES 4876/D

ASSUNTO: DETALHAMENTO VESTIÁRIOS MASCULINO E FEMININO

DATA: ABR/2022

RESPONSÁVEL TÉCNICO DA OBRA:

DAN ENGENHARIA
RUA PROFESSOR LOBO, Nº 1000, SALA 205, JARDINS, ARACRUZ – ES.
RUA HENRIQUE MOSCOSO, 1023 – SALA 105 / 106 – CENTRO, VILA VELHA ES
TEL.: (27)3229-8777 / (27)3239-2477
E-MAIL: dan@danengenharia.com.br

DE ACORDO COM A LEGISLAÇÃO VIGENTE,CABE AO AUTOR DO PROJETO QUALQUER ALTERAÇÃO, BEM COMO OS DIREITOS AUTORAIS SOBRE O MESMO.

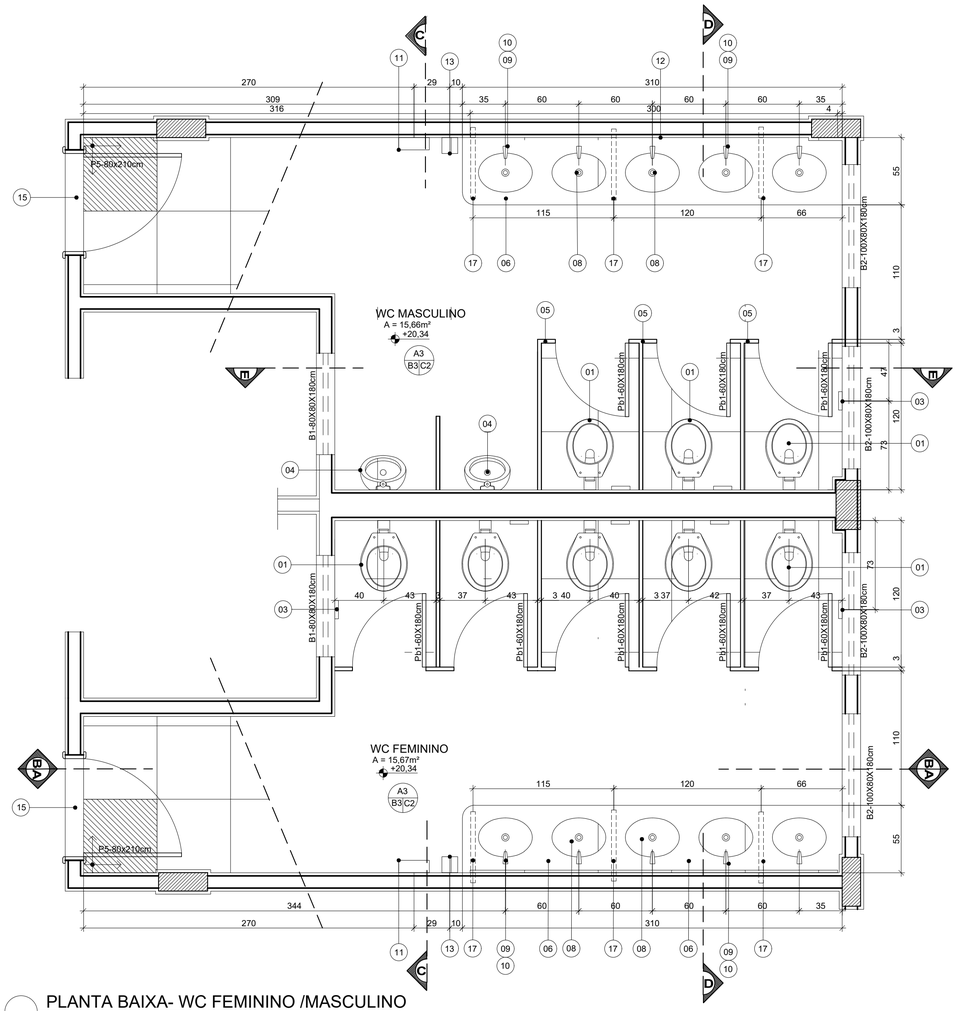

PLANTA BAIXA- WC FEMININO /MASCULINO

ESCALA:1/25

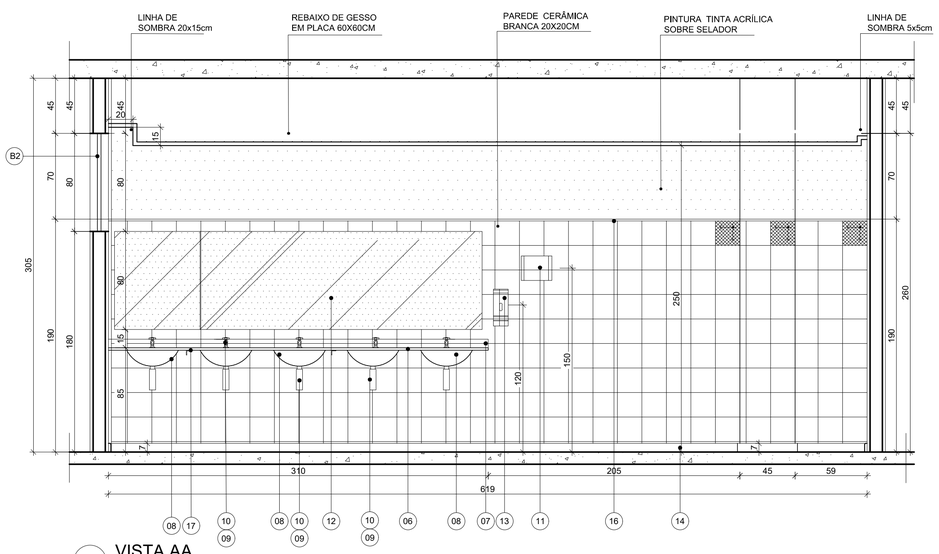

VISTA AA

ESCALA:1/25

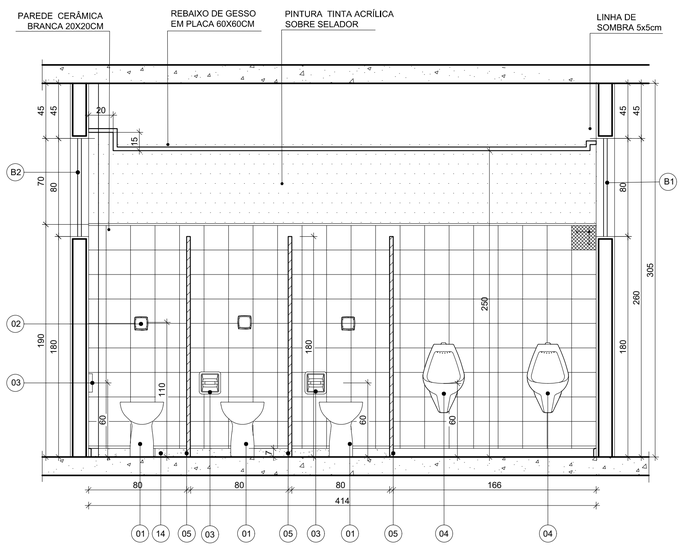

VISTA- EE

ESCALA:1/25

ESPECIFICAÇÃO DE REVESTIMENTOS INTERNOS

A - PISO (A)

A3 - PISO EM PORCELANATO NATURAL, 60X60cm, COR CINZA, ESPESSURA 8,5mm, LINHA PLATINA NA, MARCA DE REFERÊNCIA ELIANE . ASSENTAMENTO COM ARGAMASSA DE CIMENTO COLANTE, COM REJUNTE ESP. 2mm.

B - PAREDE (B)

B3 - AZULEJO BRANCO TIPO EXTRA, DIM. 20X20cm, ASSENTADO ATÉ H=1,90, REJUNTE ANTIFUNGO E E ANTIMOFO 3mm QUARTIZOLIT WEBER, COR GELO. RODAPÉ H=7cm EM GRANITO CINZA ANDORINHA POLIDO.RESTANTE DA PAREDE REBOCADA E PINTADA COM TINTA ACRÍLICA CORAL OCEANIC nº181 SOBRE SELADOR. PERFIL "U" - 1/2" EM ALUMÍNIO ANODIZADO NATURAL

C - TETO (C)

C2 - REBAIXO DE GESSO EM PLACAS 60x60cm, LISO, EMASSADO E PINTADO COM TINTA PVA SUVINIL OU SIMILAR, COR BRANCO NEVE 01.

INÍCIO DO ASSENTAMENTO

NOTAS

- TODAS AS MEDIDAS DEVEM SER CONFERIDAS NO LOCAL DA OBRA
- COTAS E NÍVEIS EM CENTÍMETRO
- TODAS AS PEÇAS DE GRANITO NÃO DEVERÃO TER ARESTAS VIVAS

ESPECIFICAÇÕES DE MATERIAL

ÍTEM	DESCRIÇÃO	REFERÊNCIA			ACABAMENTO
		FABRICANTE	LINHA	REF./CÓDIGO	
01	VASO SANITÁRIO CONVENCIONAL COM ASSENTO PLÁSTICO PLÁSTICO ALMOFADADO E ACESSÓRIOS	DECA	RAVENA	P9	BRANCO
02	VÁLVULA DE DESCARGA PARA VASO SANITÁRIO, ANTIVANDALISMO	DECA	HYDRA MAX PUBLICA	4900	CROMADA
03	PAPALEIRA DE EMBUTIR, 15x15cm	DECA	-	A480	BRANCA
04	MICTÓRIO SIFONADO (H=60 cm DO PISO)	CELITE	-	08280	BRANCO
05	DIVISÓRIA DE GRANITO CINZA ANDORINHA, ESP. 2cm	–	-	-	POLIDO
06	BANCADA DE GRANITO CINZA, ESP. 2cm	ANDORINHA	-	-	POLIDO
07	RODABANCA DE GRANITO CINZA ANDORINHA, h=10cm	–	-	-	POLIDO
08	CUBA DE EMBUTIR OVAL, Ø40x30cm	DECA	-	L59	BRANCA
09	TORNEIRA DE BANCADA PARA LAVATÓRIO Ø1/2"	FABRIMAR	AQUARIUS	1180	CROMADA
10	SIFÃO E ENGATE FLEXIVEL EM MALHA DE AÇO INOX	-	-	-	CROMADO
11	PORTA TOALHA DE PAPEL EM PVC	MELHORAMENTOS	EXCELENCE	7007	PVC
12	ESPELHO PRATA 4mm, COLADO SOBRE COMPENSADO NAVAL 20mm, FIXADO NA ALVENARIA COM USO DE PARAFUSO. (USADO SOBRE BANCADAS)	-	-	-	-
13	PORTA SABONETE LÍQUIDO, MATERIAL PLÁSTICO EIXO 1,20 DO CHÃO	FABRIMAR	AQUARIUS	1416-A	CROMADA
14	RODAPÉ DE GRANITO CINZA ANDORINHA,ESP.: 2cm, H=7cm	-	-	-	POLIDO
15	SOLEIRA DE GRANITO CINZA ANDORINHA, ESP.: 2cm, LARGURA=15cm	-	-	-	POLIDO
16	PERFIL EM "U" - 1/2" EM ALUMINIO ANODIZADO NATURAL	-	-	-	-
17	PERFIL EM "L" - 1. 1/2" x 3/16" DE FERRO GALVANIZADO	-	-	-	-

QUADRO DE ESQUADRIAS

	DIMENSÕES (L x A x H)cm	TIPO / MATERIAL	QTD
B1	80X80X180	ESQUADRIA EM ALUMÍNIO ANODIZADO NATURAL E VIDRO PONTILHADO, ESP.: 4mm.	02
B2	100X80X180	ESQUADRIA EM ALUMÍNIO ANODIZADO NATURAL E VIDRO PONTILHADO, ESP.: 4mm.	02
P5	80x210cm	PORTA TIPO VENEZIANA ALUMÍNIO ANODIZADO NATURAL, COM FERRAGENS E BATENTES NA COR NATURAL,	02
Pb1	60x160cm	PORTA EM LAMBRIS DE ALUMÍNIO ANODIZADO NATURAL, COM FERRAGENS E BATENTES NA COR NATURAL.ASSENTADA A 20 cm DO PISO.	08

R E V I S Õ E S

REV	POR	DATA	DESCRIÇÃO
00	MARLOS	ABR/2022	ATUALIZAÇÃO / ADEQUAÇÃO DO PROJETO PARA NOVO PROCESSO LICITATÓRIO

PREFEITURA MUNICIPAL DE ARACRUZ
PREFEITO:
LUIZ CARLOS COUTINHO

OBRA: CONCLUSÃO DA CONSTRUÇÃO DA EMEF COQUEIRAL

ENDEREÇO:
AV. DOS COQUEIROS, Nº22, COQUEIRAL – ARACRUZ, ES

PROPRIETÁRIO:
PREFEITURA MUNICIPAL DE ARACRUZ – CNPJ 27142702000166

PROJETO DE ARQUITETURA

PRANCHA: 13/17
ESCALA: INDICADA
DESENHO: MARLOS
REVISÃO: R00

AUTOR DO PROJETO DE ATUALIZAÇÃO / ADEQUAÇÃO:
MARLOS FERREIRA REIS:03681612773
Assinado de forma digital por MARLOS FERREIRA REIS:03681612773 Dados: 2022.05.24 16:26:28 -03'00'
MARLOS REIS – ENGº CIVIL/ARQ. – CREA 181528/D

COORDENAÇÃO: MARCIA ELIANE DAN:87345102734
Assinado de forma digital por MARCIA ELIANE DAN:87345102734 Dados: 2022.05.31 09:17:04 -03'00'
MÁRCIA ELIANE DAN – ENG. CIVIL CREA ES 4876/D

ASSUNTO: DETALHAMENTO BANHEIRO ALUNOS MASCULINO E FEM.

DATA: ABR/2022

RESPONSÁVEL TÉCNICO DA OBRA:

DAN ENGENHARIA
RUA PROFESSOR LOBO, Nº 1000, SALA 205, JARDINS, ARACRUZ – ES.
RUA HENRIQUE MOSCOSO, 1023 – SALA 105 / 106 – CENTRO, VILA VELHA ES
TEL.: (27)3229-8777 / (27)3259-2477
E-MAIL: dan@danengenharia.com.br

DE ACORDO COM A LEGISLAÇÃO VIGENTE,CABE AO AUTOR DO PROJETO QUALQUER ALTERAÇÃO, BEM COMO OS DIREITOS AUTORAIS SOBRE O MESMO.

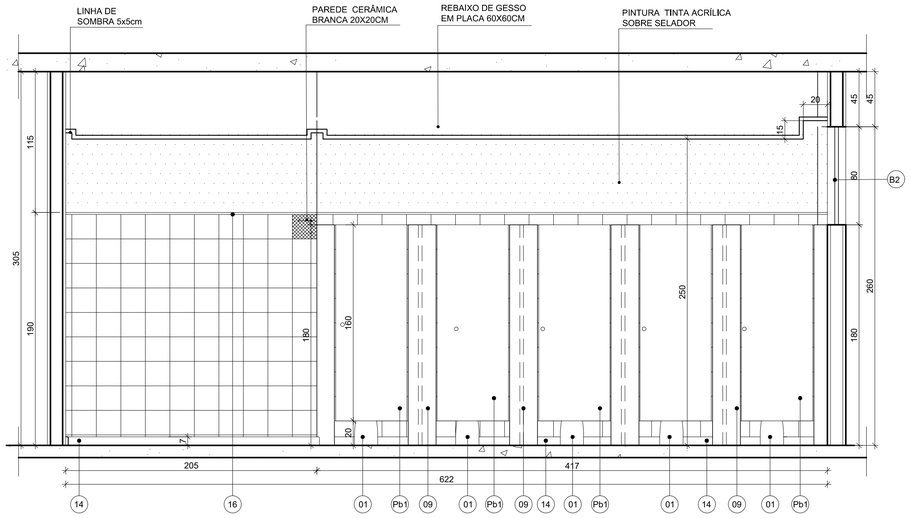

VISTA BB

ESCALA:1/25

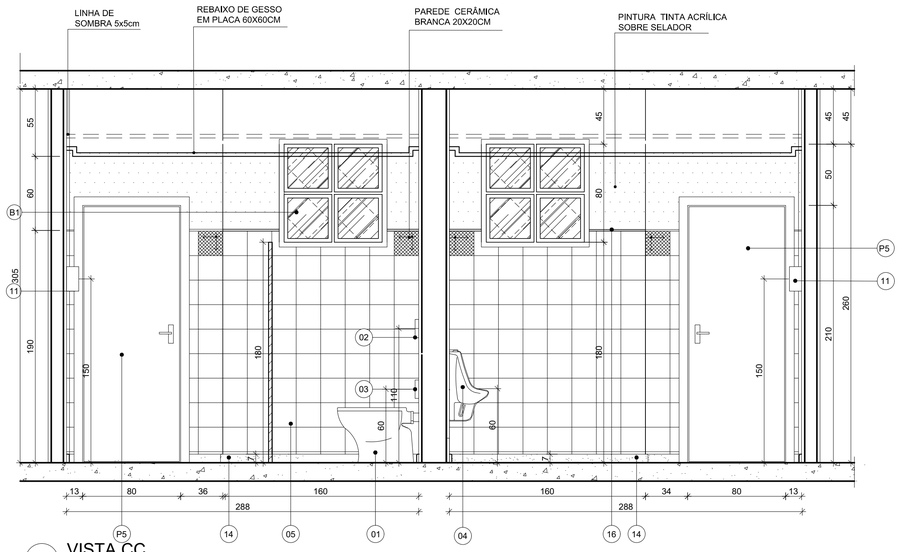

VISTA CC

ESCALA:1/25

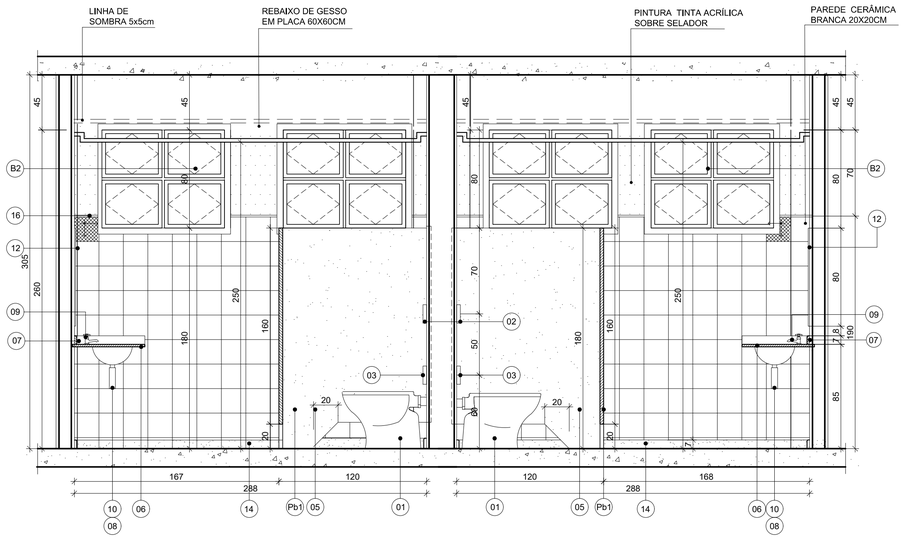

VISTA - DD

ESCALA:1/25

ESPECIFICAÇÃO DE REVESTIMENTOS INTERNOS

A - PISO (A)

A3 - PISO EM PORCELANATO NATURAL, 60X60cm, COR CINZA, ESPESSURA 8,5mm, LINHA PLATINA NA, MARCA DE REFERÊNCIA ELIANE . ASSENTAMENTO COM ARGAMASSA DE CIMENTO COLANTE, COM REJUNTE ESP. 2mm.

B - PAREDE (B)

B3 - AZULEJO BRANCO TIPO EXTRA, DIM. 20X20cm, ASSENTADO ATÉ H=1,90, REJUNTE ANTIFUNGO E E ANTIMOFO 3mm QUARTIZOLIT WEBER, COR GELO. RODAPÉ H=7cm EM GRANITO CINZA ANDORINHA POLIDO.RESTANTE DA PAREDE REBOCADA E PINTADA COM TINTA ACRÍLICA CORAL OCEANIC nº181 SOBRE SELADOR. PERFIL "U" - 1/2" EM ALUMÍNIO ANODIZADO NATURAL

C - TETO (C)

C2 - REBAIXO DE GESSO EM PLACAS 60x60cm, LISO, EMASSADO E PINTADO COM TINTA PVA SUVINIL OU SIMIILAR, COR BRANCO NEVE 01.

INÍCIO DO ASSENTAMENTO

NOTAS

- TODAS AS MEDIDAS DEVEM SER CONFERIDAS NO LOCAL DA OBRA
- COTAS E NÍVEIS EM CENTÍMETRO
- TODAS AS PEÇAS DE GRANITO NÃO DEVERÃO TER ARESTAS VIVAS

ESPECIFICAÇÕES DE MATERIAL

ÍTEM	DESCRIÇÃO	REFERÊNCIA			ACABAMENTO
		FABRICANTE	LINHA	REF./CÓDIGO	
01	VASO SANITÁRIO CONVENCIONAL COM ASSENTO PLÁSTICO PLÁSTICO ALMOFADADO E ACESSÓRIOS.	DECA	RAVENA	P9	BRANCO
02	VÁLVULA DE DESCARGA PARA VASO SANITÁRIO, ANTIVANDALISMO	DECA	HYDRA MAX PUBLICA	4900	CROMADA
03	PAPALEIRA DE EMBUTIR, 15x15cm	DECA	-	A480	BRANCA
04	MICTÓRIO SIFONADO (H=60 cm DO PISO)	CELITE	-	08280	BRANCO
05	DIVISÓRIA DE GRANITO CINZA ANDORINHA, ESP. 2cm	–	-	-	POLIDO
06	BANCADA DE GRANITO CINZA, ESP. 2cm	ANDORINHA	-	-	POLIDO
07	RODABANCA DE GRANITO CINZA ANDORINHA, h=10cm	–	-	-	POLIDO
08	CUBA DE EMBUTIR OVAL, Ø40x30cm	DECA	-	L.59	BRANCA
09	TORNEIRA DE BANCADA PARA LAVATÓRIO Ø1/2"	FABRIMAR	AQUARIUS	1180	CROMADA
10	SIFÃO E ENGATE FLEXIVEL EM MALHA DE AÇO INOX	-	-	-	CROMADO
11	PORTA TOALHA DE PAPEL EM PVC	MELHORAMENTOS	EXCELENCE	7007	PVC
12	ESPELHO PRATA 4mm, COLADO SOBRE COMPENSADO NAVAL 20mm, FIXADO NA ALVENARIA COM USO DE PARAFUSO. (USADO SOBRE BANCADAS)	-	-	-	-
13	PORTA SABONETE LÍQUIDO, MATERIAL PLÁSTICO EIXO 1,20 DO CHÃO	FABRIMAR	AQUARIUS	1416-A	CROMADA
14	RODAPÉ DE GRANITO CINZA ANDORINHA,ESP.: 2cm, H=7cm	-	-	-	POLIDO
15	SOLEIRA DE GRANITO CINZA ANDORINHA, ESP.: 2cm, LARGURA=15cm	-	-	-	POLIDO
16	PERFIL EM "U" - 1/2" EM ALUMINIO ANODIZADO NATURAL	-	-	-	-
17	PERFIL EM "L" - 1. 1/2" x 3/16" DE FERRO GALVANIZADO	-	-	-	-

	DIMENSÕES (L x A x H)cm	QUADRO DE ESQUADRIAS TIPO / MATERIAL	QTD
B1	120x80x70cm	ESQUADRIA EM ALUMÍNIO ANODIZADO NATURAL E VIDRO PONTILHADO, ESP.: 4mm.	02
B2	180x80x170cm	ESQUADRIA EM ALUMÍNIO ANODIZADO NATURAL E VIDRO PONTILHADO, ESP.: 4mm.	02
P5	80x210cm	PORTA TIPO VENEZIANA ALUMÍNIO ANODIZADO NATURAL, COM FERRAGENS E BATENTES NA COR NATURAL,	02
Pb1	60x160cm	PORTA EM LAMBRIS DE ALUMÍNIO ANODIZADO NATURAL, COM FERRAGENS E BATENTES NA COR NATURAL.ASSENTADA A 20 cm DO PISO.	04

R E V I S Õ E S

REV	POR	DATA	DESCRIÇÃO
00	MARLOS	ABR/2022	ATUALIZAÇÃO / ADEQUAÇÃO DO PROJETO PARA NOVO PROCESSO LICITATÓRIO

PREFEITURA MUNICIPAL DE ARACRUZ

PREFEITO:

LUIZ CARLOS COUTINHO

OBRA: CONCLUSÃO DA CONSTRUÇÃO DA EMEF COQUEIRAL

ENDEREÇO:
AV. DOS COQUEIROS, Nº22, COQUEIRAL – ARACRUZ, ES

PROPRIETÁRIO:
PREFEITURA MUNICIPAL DE ARACRUZ – CNPJ 27142702000166

PROJETO DE ARQUITETURA

PRANCHA: 14/17

ESCALA: INDICADA

DESENHO: MARLOS

REVISÃO: R00

DATA: ABR/2022

AUTOR DO PROJETO DE ATUALIZAÇÃO / ADEQUAÇÃO:
MARLOS FERREIRA
REIS:03681612773
Assinado de forma digital por MARLOS FERREIRA REIS:03681612773
Dados: 2022.05.24 16:27:56 -03'00'
MARLOS REIS – ENGº CIVIL/ARQ. – CREA 181528/D

COORDENAÇÃO:
MARCIA ELIANE DAN:87345102734
Assinado de forma digital por MARCIA ELIANE DAN:87345102734
Dados: 2022.05.31 09:17:48 -03'00'
MÁRCIA ELIANE DAN – ENG. CIVIL CREA ES 4876/D

ASSUNTO: DETALHAMENTO BANHEIRO ALUNOS MASCULINO E FEM.

RESPONSÁVEL TÉCNICO DA OBRA:

DAN ENGENHARIA
RUA PROFESSOR LOBO, Nº 1000, SALA 205, JARDINS, ARACRUZ – ES.
RUA HENRIQUE MOSCOSO, 1023 – SALA 105 / 106 – CENTRO, VILA VELHA ES
TEL.: (27)3229-8777 / (27)3229-2477
E-MAIL: dan@danengenharia.com.br

DE ACORDO COM A LEGISLAÇÃO VIGENTE,CABE AO AUTOR DO PROJETO QUALQUER ALTERAÇÃO, BEM COMO OS DIREITOS AUTORAIS SOBRE O MESMO.

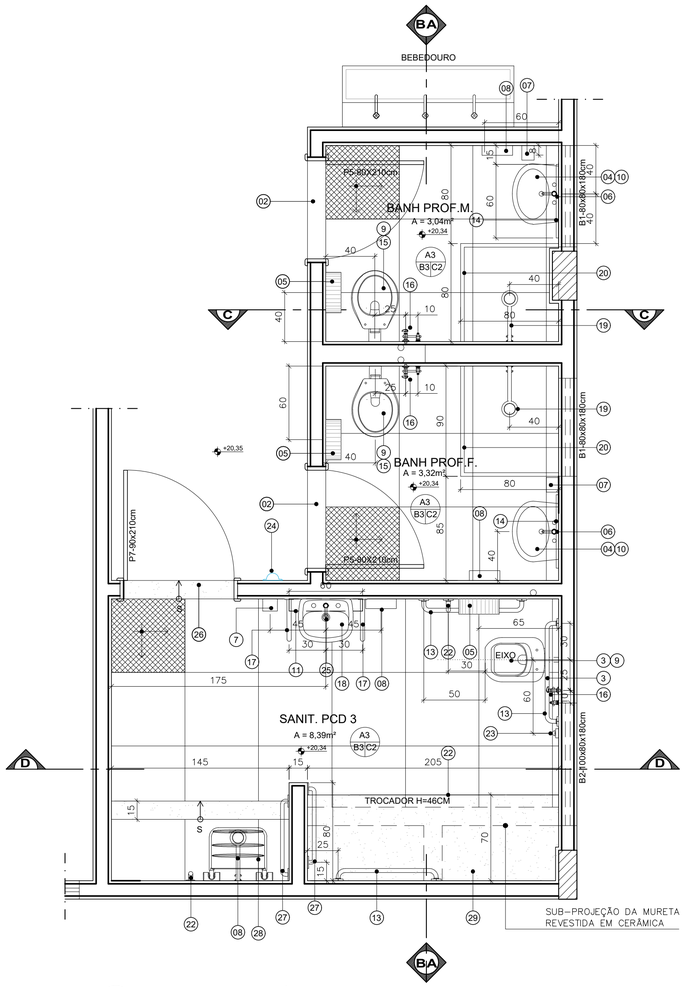

PLANTA BAIXA - SANITÁRIOS

ESCALA:1/25

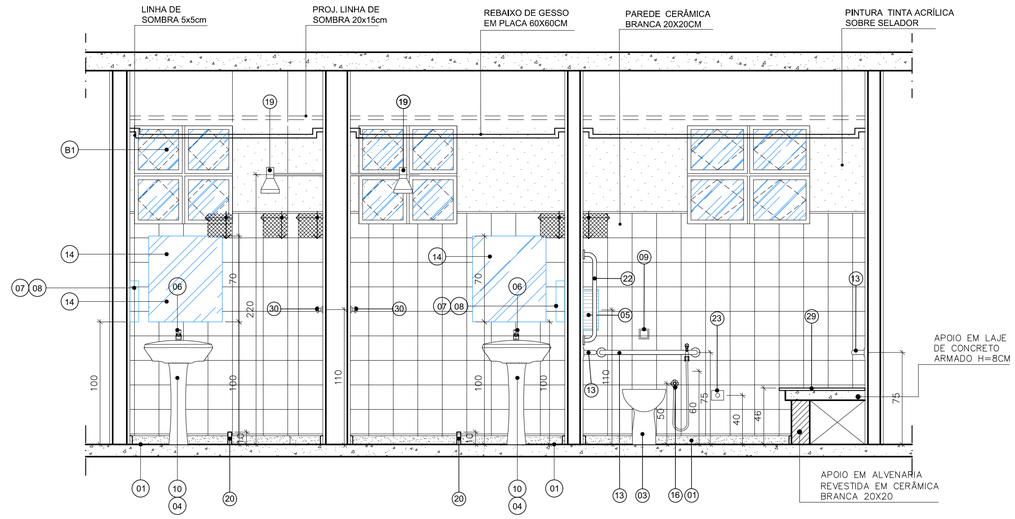

VISTA A

ESCALA:1/25

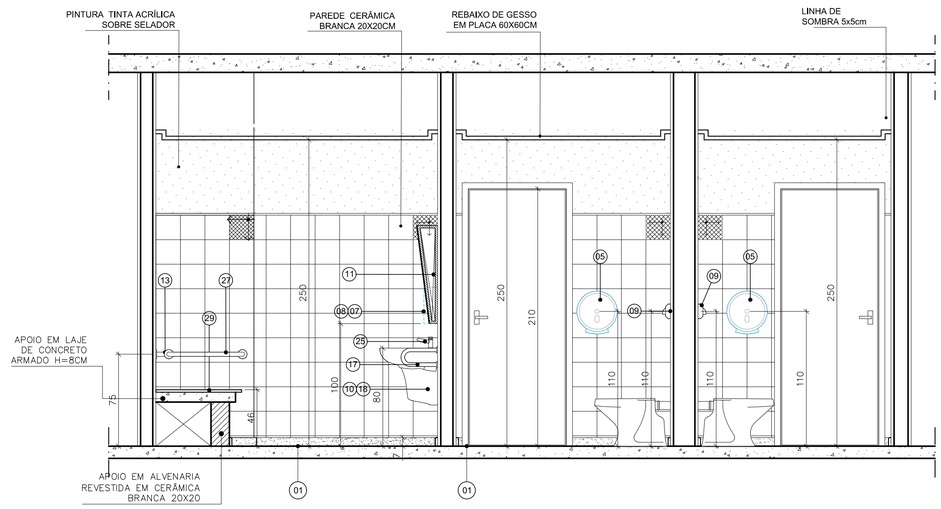

VISTA B

ESCALA:1/25

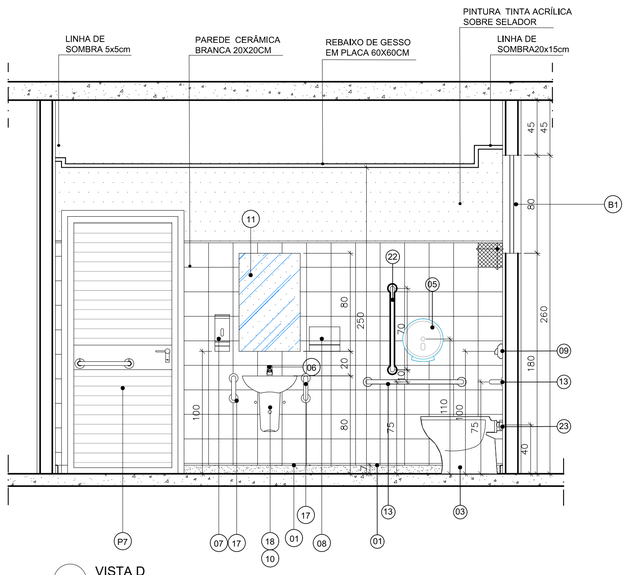

VISTA D

ESCALA:1/25

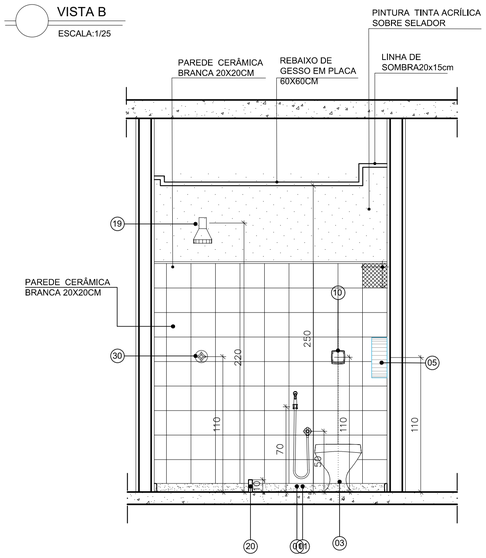

VISTA C

ESCALA:1/25

ESPECIFICAÇÕES

ÍTEM	DESCRIÇÃO	REFERÊNCIA			ACABAMENTO
		FABRICANTE	LINHA	REF./CÓDIGO	
01	RODAPÉ: EM GRANITO, DIM.= 7X2cm.	ANDORINHA	–	–	POLIDO
02	SOLEIRA: EM GRANITO, ESP.: 2cm CONFORME CADERNO DE DETALHE	ANDORINHA	–	–	POLIDO
03	VASO SANITÁRIO PARA PESSOA COM DEFICIÊNCIA	DECA	VOGUE PLUS CONFORTO	P510	BRANCO
04	LAVATORIO COM COLUNA	CELITE	AZALEA	REF. 91006/91201	BRANCO
05	PORTA PAPEL HIGIÊNICO, ROLÃO PARA 300m, TAMANHO 125X330X330mm.	MELHORAMENTOS	ELITE	70190	PLAST. ABS BCO
06	TORNEIRA DE BANCADA PARA LAVATÓRIO ∅1/2"	FABRIMAR	AQUARIUS	1180	CROMADA
07	PORTA SABONETE LÍQUIDO, MATERIAL PLÁSTICO	–	–	–	–
08	PORTA TOALHA DE PAPEL EM PVC	MELHORAMENTOS	EXCELENCE	7007	PVC
09	VÁLVULA DE DESCARGA PARA VASO SANITÁRIO, ANTIVANDALISMO	–	HIDRA MAX PUBLICA	4900	CROMADA
10	SIFÃO E ENGATE FLEXIVEL EM MALHA DE AÇO INOX	–	–	–	CROMADO
11	ESPELHO PRATA 4MM INCLINADO 10º SOBRE CAIXA COMPENSADO COLADO E FIXADO COM PARAFUSO CROMADO BORDA BISOTADA	–	–	–	–
12	PERFIL EM "U" - ¾" ALUMÍNIO ANODIZADO NATURAL	–	–	–	–
13	BARRA DE APOIO DE AÇO INOX, COMPRIMENTO DE 80 CM, DIÂM. 3 CM, CAPACIDADE DE CARGA SUPERIOR A 150KG, PARA SANITÁRIO DE PESSOAS COM DEFICIÊNCIAS	–	–	–	POLIDO
14	ESPELHO PRATA 4mm, COLADO SOBRE COMPENSADO NAVAL 20mm, FIXADO NA ALVENARIA COM USO DE PARAFUSO. (USADO SOBRE BANCADAS)	-	-	-	-
15	VASO SANITÁRIO CONVENCIONAL COM ASSENTO PLÁSTICO PLÁSTICO ALMOFADADO E ACESSÓRIOS	DECA	RAVENA	P9	BRANCO
16	DUCHA HIGIÊNICA	FABRIMAR	AQUARIUS	ACQUA JET 2195-A	CROMADA
17	BARRA DE APOIO DE INOX, HORIZONTAL, DIÂM. 3 CM, COMPRIMENTO DE 40 CM, PARA SANITÁRIO DE PORTADORES DE NECESSIDADES ESPECIAIS (LAVATÓRIO) .	DECA		2390.I.ESC	POLIDO
18	LAVATÓRIO SUSPENSA	DECA	VOGUE PLUS CONFORTO	L51+CS C51	BRANCA
19	CHUVEIRO DE PLÁSTICO, TRÊS TEMPERATURAS, COM CHUVEIRINHO	LORENZETTI	MAXI DUCHA	–	BRANCO
20	TIRA BOX EM GRANITO CINZA H= 10CM ESP. 3CM			–	POLIDO
21	SOLEIRA INCLINADA EM GRANITO CINZA			–	POLIDO
22	BARRA DE APOIO DE AÇO INOX, COMPRIMENTO DE 70 CM, DIÂM. 3 CM, CAPACIDADE DE CARGA SUPERIOR A 150KG, PARA SANITÁRIO DE PESSOAS COM DEFICIÊNCIAS	–	–	–	POLIDO
23	BOTÃO DE ALARME SONORO/ LUMINOSO			–	-
24	SIRENTE DE ALARME SONORO/ LUMINOSO INSTALADO A 230CM DO PISO			–	-
25	TORNEIRA DE MESA PARA LAVATÓRIO ACIONAMENTO POR PRESSÃO	DOCOL	ALFA PRESSMATIC	446106	CROMADA
26	SOLEIRA: EM GRANITO INCLINADA, ESP.: 2cm CONFORME CADERNO DE DETALHE	ANDORINHA	–	–	POLIDO
27	BARRA DE APOIO DE AÇO INOX, COMPRIMENTO DE 60 CM, DIÂM. 3 CM, CAPACIDADE DE CARGA SUPERIOR A 150KG, PARA SANITÁRIO DE PESSOAS COM DEFICIÊNCIAS	–	–	–	POLIDO
28	ASSENTO ARTICULADO COM DIMENSÕES 433x568, PARA PORTADORES DE NECESSIDADES ESPECIAIS, DE ACORDO COM A NORMA ABNT 9050.	DECA	CONFORTO	2355.E.BR	PVC BRANCO
29	TROCADOR COM BANCADA EM GRANITO CINZA ESP. 2CM APOIADO EM LAJE DE CONCRETO ARMADO ESP. 8CM SOBRE APOIOS EM ALVENARIA	-	-	-	GRANITO POLIDO/ CERÂMICA 20X20
30	ACABAMENTO PARA REGISTRO DE PRESSÃO COM CANOPLA CROMADA	FABRIMAR	AQUARIUS	-	CROMADO

ESPECIFICAÇÃO DE REVESTIMENTOS INTERNOS

A – PISO (A)

A3 - PISO EM PORCELANATO NATURAL, 60X60cm, COR CINZA, ESPESSURA 8,5mm, LINHA PLATINA NA, MARCA DE REFERÊNCIA ELIANE . ASSENTAMENTO COM ARGAMASSA DE CIMENTO COLANTE, COM REJUNTE ESP. 2mm.

B – PAREDE (B)

B3 - AZULEJO BRANCO TIPO EXTRA, DIM. 20X20cm, ASSENTADO ATÉ H=1,90, REJUNTE ANTIFUNGO E E ANTIMOFO 3mm QUARTIZOLIT WEBER, COR GELO. RODAPÉ H=7cm EM GRANITO CINZA ANDORINHA POLIDO.RESTANTE DA PAREDE REBOCADA E PINTADA COM TINTA ACRÍLICA CORAL OCEANIC nº181 SOBRE SELADOR. PERFIL "U" - 1/2" EM ALUMÍNIO ANODIZADO NATURAL

C – TETO (C)

C2 - REBAIXO DE GESSO EM PLACAS 60x60cm, LISO, EMASSADO E PINTADO COM TINTA PVA SUVINIL OU SIMIILAR, COR BRANCO NEVE 01.

QUADRO DE ESQUADRIAS

	DIMENSÕES (L x A x H)	TIPO / MATERIAL	QTD
P5	80x210cm	PORTA TIPO VENEZIANA ALUMÍNIO ANODIZADO NATURAL, COM FERRAGENS E BATENTES NA COR NATURAL,	02
P7	90x210	PORTA TIPO VENEZIANA EM ALUMÍNIO ANODIZADO NATURAL, COM FERRAGENS E BATENTES NA COR NATURAL, ADAPTADA PARA PNE, COM BARRAS DE APOIO DE 0,40m, (CONFORME DETALHE)	01
B1	80X80X170	ESQUADRIA EM ALUMÍNIO ANODIZADO NATURAL E VIDRO PONTILHADO, ESP.: 4mm.	03
B2	100X80X170	ESQUADRIA EM ALUMÍNIO ANODIZADO NATURAL E VIDRO PONTILHADO, ESP.: 4mm.	01

R E V I S Õ E S

REV	POR	DATA	DESCRIÇÃO
00	MARLOS	ABR/2022	ATUALIZAÇÃO / ADEQUAÇÃO DO PROJETO PARA NOVO PROCESSO LICITATÓRIO

PREFEITURA MUNICIPAL DE ARACRUZ

PREFEITO:

LUIZ CARLOS COUTINHO

OBRA: CONCLUSÃO DA CONSTRUÇÃO DA EMEF COQUEIRAL

ENDEREÇO:
AV. DOS COQUEIROS, Nº22, COQUEIRAL – ARACRUZ, ES

PROPRIETÁRIO:
PREFEITURA MUNICIPAL DE ARACRUZ – CNPJ 27142702000166

PROJETO DE ARQUITETURA

PRANCHA: 15/17

ESCALA: INDICADA

DESENHO: MARLOS

REVISÃO: R00

AUTOR DO PROJETO DE ATUALIZAÇÃO / ADEQUAÇÃO:
MARLOS FERREIRA REIS03681612773
Assinado de forma digital por MARLOS FERREIRA REIS03681612773
Dados: 2022.05.24 16:35:57 -03'00'
MARLOS REIS – ENGº CIVIL/ARQ. – CREA 181528/D

COORDENAÇÃO: MARCIA ELIANE DAN:87345102734
Assinado de forma digital por MARCIA ELIANE DAN:87345102734
Dados: 2022.05.31 09:20:48 -03'00'
MÁRCIA ELIANE DAN – ENG. CIVIL CREA ES 4876/D

ASSUNTO: DETALHAMENTO BANHEIRO PCD/ PROFESSORES

DATA: ABR/2022

RESPONSÁVEL TÉCNICO DA OBRA:

DAN ENGENHARIA
RUA PROFESSOR LOBO, Nº 1000, SALA 205, JARDINS, ARACRUZ – ES.
RUA HENRIQUE MOSCOSO, 1023 – SALA 105 / 106 – CENTRO, VILA VELHA ES
TEL.: (27)3229-8777 / (27)3239-2477
E-MAIL: dan@danengenharia.com.br

DE ACORDO COM A LEGISLAÇÃO VIGENTE,CABE AO AUTOR DO PROJETO QUALQUER ALTERAÇÃO, BEM COMO OS DIREITOS AUTORAIS SOBRE O MESMO.

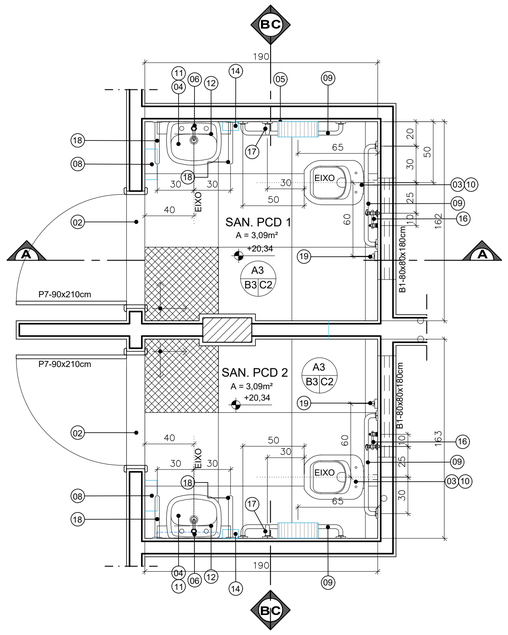

PLANTA BAIXA SANITÁRIO PNE- PAVIMENTO TÉRREO

ESCALA:1/25

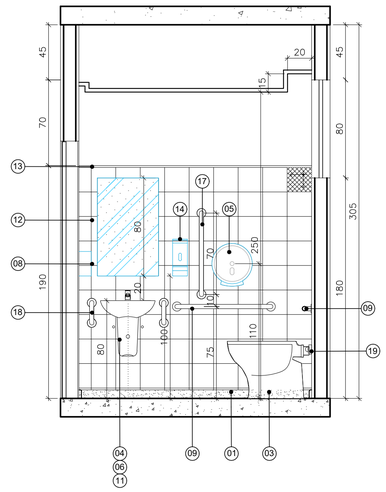

CORTE AA

ESCALA:1/25

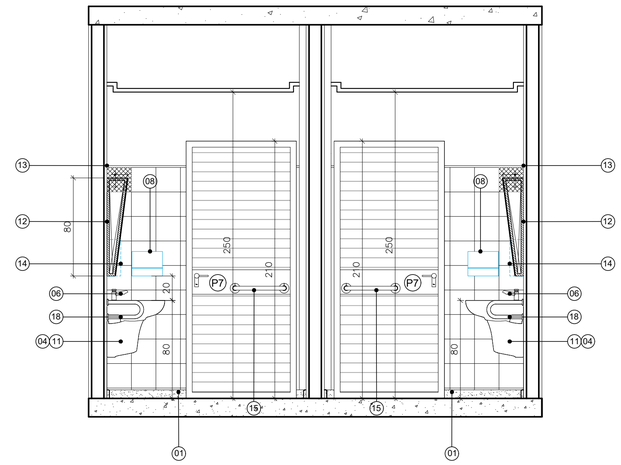

CORTE BB

ESCALA:1/25

ESPECIFICAÇÕES

ÍTEM	DESCRIÇÃO		REFERÊNCIA		ACABAMENTO
		FABRICANTE	LINHA	REF./CÓDIGO	
01	RODAPÉ: EM GRANITO, DIM.= 7X2cm.	ANDORINHA	–	–	POLIDO
02	SOLEIRA: EM GRANITO, ESP.: 2cm, CONFORME DETALHE	ANDORINHA	–	–	POLIDO
03	BACIA SANITÁRIO PARA PESSOA COM DEFICIÊNCIA	DECA	VOGUE PLUS CONFORTO	P510	BRANCO
04	LAVATÓRIO SUSPENSO	DECA	VOGUE PLUS CONFORTO	L51+CS C51	BRANCA
05	PORTA PAPEL HIGIÊNICO, ROLÃO PARA 300m, TAMANHO 125X330X330mm.	MELHORAMENTOS	ELITE	70190	PLAST. ABS BCO
06	TORNEIRA DE MESA PARA LAVATÓRIO ACIONAMENTO POR PRESSÃO	DOCOL	ALFA PRESSMATIC	446106	CROMADA
07	REGISTRO DE PAREDE	FABRIMAR	AQUARIUS	1416-A	CROMADA
08	PORTA TOALHA DE PAPEL EM PVC	MELHORAMENTOS	EXCELENCE	7007	PVC
09	BARRA DE APOIO DE AÇO INOX, COMPRIMENTO DE 80 CM, DIÂM. 3 CM, CAPACIDADE DE CARGA SUPERIOR A 150KG, PARA SANITÁRIO DE PESSOAS COM DEFICIÊNCIAS	–	–	–	POLIDO
10	VÁLVULA DE DESCARGA PARA VASO SANITÁRIO, ANTIVANDALISMO		HIDRA MAX PUBLICA	4900	CROMADA
11	SIFÃO E ENGATE FLEXIVEL EM MALHA DE AÇO INOX	–	–	–	CROMADO
12	ESPELHO PRATA 4MM INCLINADO SOBRE CAIXA COMPENSADO COLADO E FIXADO COM PARAFUSO CROMADO BORDA BISOTADA	–	–	–	–
13	PERFIL EM "U" - 1/2 ALUMÍNIO ANODIZADO NATURAL	–	–	–	–
14	PORTA SANONETE LÍQUIDO, MATERIAL PLÁSTICO	–	–	–	–
15	BARRA DE METAL DE APOIO, 40 CM	DECA	CONFORTO	2310.1.040	ESCOVADO
16	DUCHA HIGIÊNICA	FABRAMAR	AQUARIUS	ACQUA JET 2195-A	CROMADA
17	BARRA DE APOIO DE AÇO INOX, COMPRIMENTO DE 70 CM, DIÂM. 3 CM, CAPACIDADE DE CARGA SUPERIOR A 150KG, PARA SANITÁRIO DE PESSOAS COM DEFICIÊNCIAS	DECA	–		POLIDO
18	BARRA DE APOIO DE INOX, HORIZONTAL, DIÂM. 3 CM, COMPRIMENTO DE 40 CM, PARA SANITÁRIO DE PORTADORES DE NECESSIDADES ESPECIAIS (LAVATÓRIO) .	DECA	–		POLIDO
19	BOTÃO DE ALARME SONORO/ LUMINOSO	-	–		-

	DIMENSÕES (L x A x H)cm	QUADRO DE ESQUADRIAS TIPO / MATERIAL	QTD
B1	80x80x180cm	ESQUADRIA EM ALUMÍNIO ANODIZADO NATURAL E VIDRO PONTILHADO, ESP.: 4mm.	04
P07	90x210cm	PORTA TIPO VENEZIANA EM ALUMÍNIO ANODIZADO NATURAL, COM FERRAGENS E BATENTES NA COR NATURAL, ADAPTADA PARA PNE, COM BARRAS DE APOIO DE 0,40m, (CONFORME DETALHE)	04

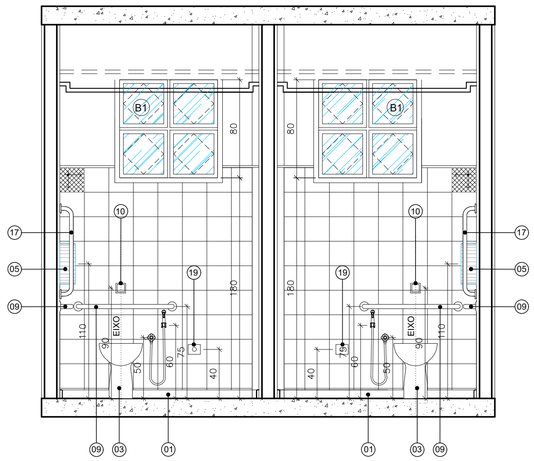

CORTE CC

ESCALA:1/25

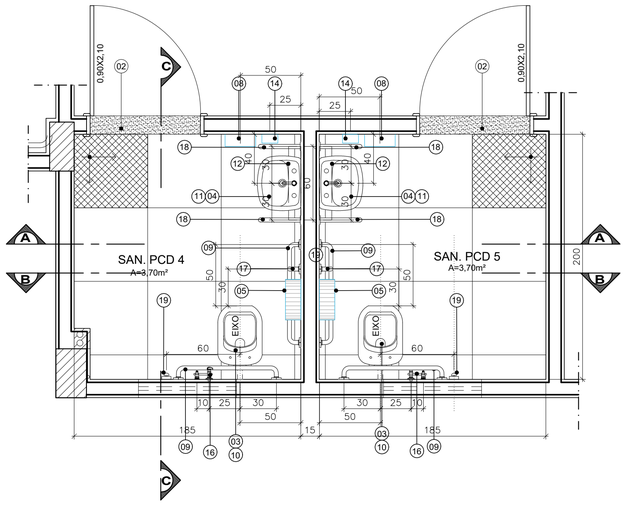

PLANTA BAIXA SANITÁRIO PCD 4 E 5 PAV. INFERIOR

ESCALA:1/25

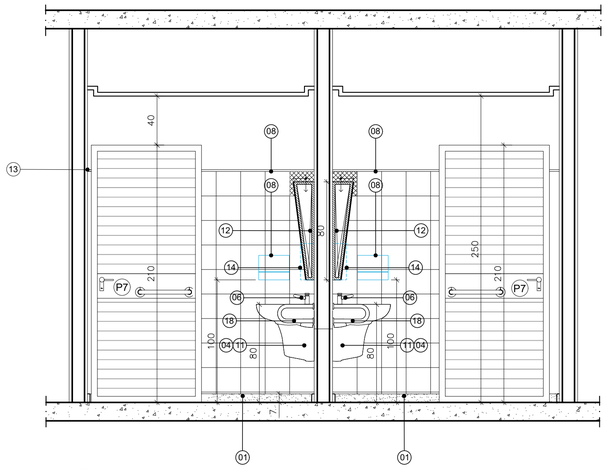

CORTE AA

ESCALA:1/25

ESPECIFICAÇÃO DE REVESTIMENTOS INTERNOS

A - PISO (A)

A3 - PISO EM PORCELANATO NATURAL, 60X60cm, COR CINZA, ESPESSURA 8,5mm, LINHA PLATINA NA, MARCA DE REFERÊNCIA ELIANE . ASSENTAMENTO COM ARGAMASSA DE CIMENTO COLANTE, COM REJUNTE ESP. 2mm.

B - PAREDE (B)

B3 - PISO EM PORCELANATO NATURAL, 60X60cm, COR CINZA, ESPESSURA 8,5mm, LINHA PLATINA NA, MARCA DE REFERÊNCIA ELIANE . ASSENTAMENTO COM ARGAMASSA DE CIMENTO COLANTE, COM REJUNTE ESP. 2mm.

C - TETO (C)

C2 - REBAIXO DE GESSO EM PLACAS 60x60cm, LISO, EMASSADO E PINTADO COM TINTA PVA SUVINIL OU SIMILAR, COR BRANCO NEVE 01.

INÍCIO DO ASSENTAMENTO

NOTAS

- TODAS AS MEDIDAS DEVEM SER CONFERIDAS NO LOCAL DA OBRA
- COTAS E NÍVEIS EM CENTÍMETRO
- TODAS AS PEÇAS DE GRANITO NÃO DEVERÃO TER ARESTAS VIVAS

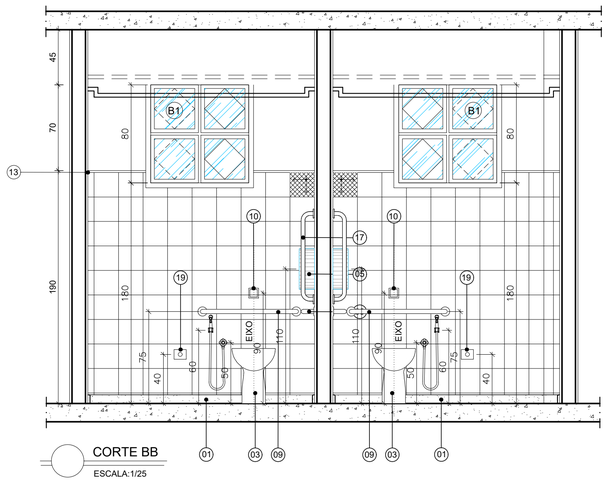

CORTE BB

ESCALA:1/25

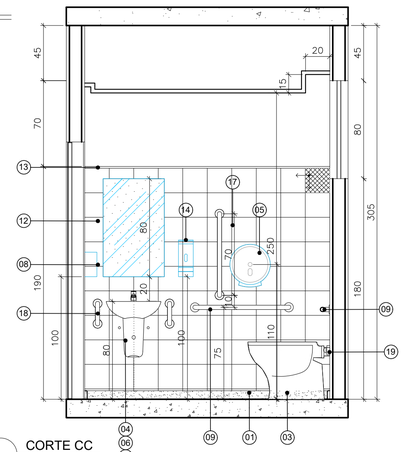

CORTE CC

ESCALA:1/25

REVISÕES			
REV	POR	DATA	DESCRIÇÃO
00	MARLOS	ABR/2022	ATUALIZAÇÃO / ADEQUAÇÃO DO PROJETO PARA NOVO PROCESSO LICITATÓRIO

PREFEITURA MUNICIPAL DE ARACRUZ

PREFEITO:

LUIZ CARLOS COUTINHO

OBRA: CONCLUSÃO DA CONSTRUÇÃO DA EMEF COQUEIRAL

ENDEREÇO: AV. DOS COQUEIROS, N°22, COQUEIRAL – ARACRUZ, ES

PROPRIETÁRIO: PREFEITURA MUNICIPAL DE ARACRUZ – CNPJ 27142702000166

PROJETO DE ARQUITETURA

PRANCHA: 16/17

ESCALA: INDICADA

DESENHO: MARLOS

REVISÃO: R00

DATA: ABR/2022

AUTOR DO PROJETO DE ATUALIZAÇÃO / ADEQUAÇÃO:
MARLOS FERREIRA REIS:03681612773
Assinado de forma digital por MARLOS FERREIRA REIS:03681612773
Dados: 2022.05.24 16:40:16 -03'00'
MARLOS REIS – ENG° CIVIL/ARQ. – CREA 181528/D

COORDENAÇÃO:
MARCIA ELIANE DAN:87345102734
Assinado de forma digital por MARCIA ELIANE DAN:87345102734
Dados: 2022.05.31 09:21:35 -03'00'
MÁRCIA ELIANE DAN – ENG. CIVIL CREA ES 4876/D

ASSUNTO: DETALHAMENTO BANHEIRO PCD PAV. INFERIOR

RESPONSÁVEL TÉCNICO DA OBRA:

DAN ENGENHARIA
RUA PROFESSOR LOBO, Nº 1000, SALA 205, JARDINS, ARACRUZ – ES.
RUA HENRIQUE MOSCOSO, 1023 – SALA 105 / 106 – CENTRO, VILA VELHA ES
TEL.: (27)3229-8777 / (27)3239-2477
E-MAIL: dan@danengenharia.com.br

DE ACORDO COM A LEGISLAÇÃO VIGENTE,CABE AO AUTOR DO PROJETO QUALQUER ALTERAÇÃO, BEM COMO OS DIREITOS AUTORAIS SOBRE O MESMO.

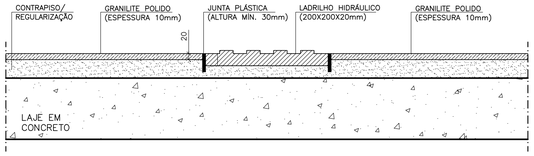

DETALHE DE ASSENTAMENTO DE PISO PODOTÁCTIL

CORTE — SEM ESCALA

DETALHE DE SINALIZAÇÃO DE ALERTA DE EXTINTORES

CORTE — SEM ESCALA

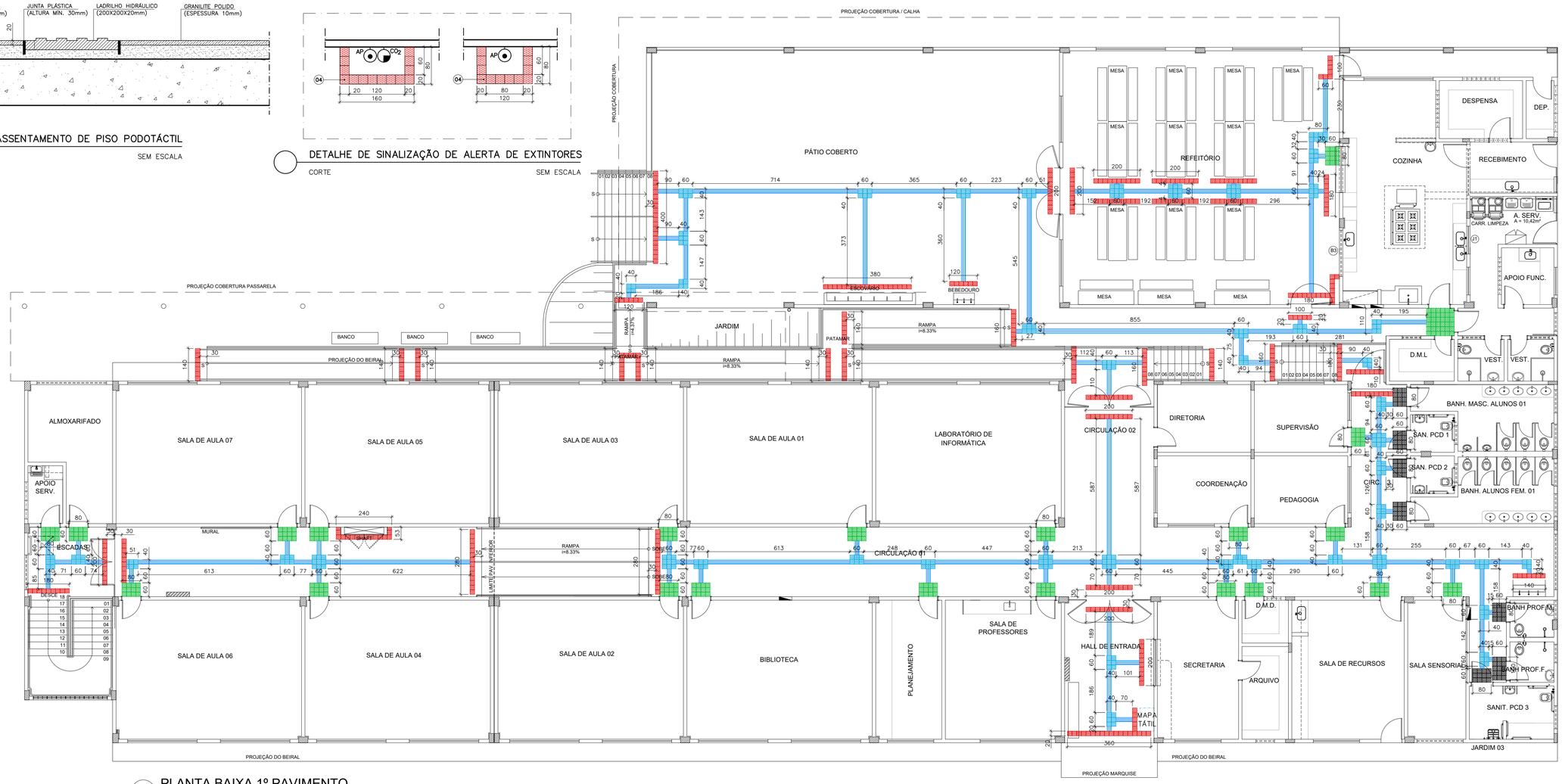

PLANTA BAIXA 1º PAVIMENTO

ESCALA:1/100

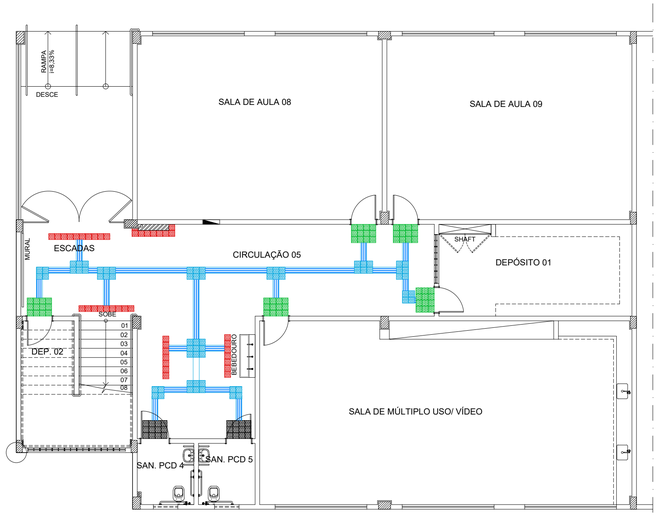

PLANTA BAIXA PAV. INFERIOR

ESCALA:1/100

ESPECIFICAÇÃO DA SINALIZAÇÃO DE PISO

- PISO PODOTÁTIL DIRECIONAL EM LADRILHO HIDRÁULICO EM PLACAS 20X20cm TIPO RANHURADO (ESPESSURA 20mm)
- PISO PODOTÁTIL DE ALERTA EM LADRILHO HIDRÁULICO EM PLACAS 20X20cm TIPO PONTILHADO (ESPESSURA 20mm)

REFERÊNCIA DE CORES:

- VERMELHO: ALERTA PARA DESNÍVEIS – REF. LADRILHO TIPO PONTILHADO
- AZUL: PERCURSOS – REF. LADRILHO TIPO RANHURADO
- AZUL: MUDANÇA DE DIREÇÃO – REF. LADRILHO TIPO PONTILHADO
- VERMELHO: ALERTA DE OBSTÁCULOS – REF. LADRILHO TIPO PONTILHADO
- VERDE: PORTAS EM GERAL – REF. LADRILHO TIPO PONTILHADO
- AMARELO: BANHEIROS E VESTIÁRIOS– REF. LADRILHO TIPO PONTILHADO

OBSERVAÇÕES:

- CONFERIR NO LOCAL A POSIÇÃO E DIMENSÃO DE TODAS AS PORTAS ANTES DE EXECUTAR PAGINAÇÃO DE PERCURSO E DEMARCAÇÃO DE ACESSOS;
- EXECUTAR JUNTAS PLÁSTICAS NO CONTRAPISO NOS LIMITES ENTRE O GRANILITE E O LADRILHO HIDRÁULICO, ALÉM DA MODULAÇÃO DAS JUNTAS DO GRANILITE;
- OBSERVAR NÍVEL FINAL DO CONTRAPISO REGULARIZADO – A FACE SUPERIOR DO LADRILHO HIDRÁULICO (ESPESSURA 20mm) DEVE ESTAR NIVELADA COM O PISO DE GRANILITE (ESPESSURA 10mm);
- O LADRILHO HIDRÁULICO SÓ PODERÁ SER ASSENTADO APÓS CONCLUSÃO DO POLIMENTO DO GRANILITE;
- LADRILHO HIDRÁULICO DIRECIONAL A SER INSTALADO COM AS RANHURAS NA DIREÇÃO DO PERCURSO.
- CONFIRMAR POSIÇÃO DOS BEBEDOUROS NO LOCAL.

REVISÕES

REV	POR	DATA	DESCRIÇÃO
00	MARLOS	ABR/2022	ATUALIZAÇÃO / ADEQUAÇÃO DO PROJETO PARA NOVO PROCESSO LICITATÓRIO

PREFEITURA MUNICIPAL DE ARACRUZ

PREFEITO: LUIZ CARLOS COUTINHO

OBRA: CONCLUSÃO DA CONSTRUÇÃO DA EMEF COQUEIRAL

ENDEREÇO: AV. DOS COQUEIROS, Nº22, COQUEIRAL – ARACRUZ, ES

PROPRIETÁRIO: PREFEITURA MUNICIPAL DE ARACRUZ – CNPJ 27142702000166

PROJETO DE ARQUITETURA

PRANCHA: 17/17

ESCALA: INDICADA

DESENHO: MARLOS

REVISÃO: R00

DATA: ABR/2022

AUTOR DO PROJETO DE ATUALIZAÇÃO / ADEQUAÇÃO:
MARLOS FERREIRA REIS:03681612773
Assinado de forma digital por MARLOS FERREIRA REIS:03681612773 Dados: 2022.05.24 16:41:35 -03'00'
MARLOS REIS – ENG° CIVIL/ARQ. – CREA 181528/D

COORDENAÇÃO: MARCIA ELIANE DAN:87345102734
Assinado de forma digital por MARCIA ELIANE DAN:87345102734 Dados: 2022.05.31 09:22:22 -03'00'
MÁRCIA ELIANE DAN – ENG. CIVIL CREA ES 4876/D

DAN ENGENHARIA
RUA: PROFESSOR LOBO, Nº 1000, SALA 205, JARDINS, ARACRUZ – ES.
RUA: HENRIQUE MOSCOSO, 1023 – SALA 105 / 106 – CENTRO, VILA VELHA ES
TEL.: (27)3229-8777 / (27)3239-2477
E-MAIL: dan@danengenharia.com.br

ASSUNTO: SINALIZAÇÃO DE PISO

RESPONSÁVEL TÉCNICO DA OBRA:

DE ACORDO COM A LEGISLAÇÃO VIGENTE,CABE AO AUTOR DO PROJETO QUALQUER ALTERAÇÃO, BEM COMO OS DIREITOS AUTORAIS SOBRE O MESMO.