

DECRETO N.º 43.606, DE 24/02/2023.

DISPÕE SOBRE ADEQUAÇÃO NO  
MACROZONEAMENTO - ANEXO 02 DA LEI N.º  
4.317/2020 E DÁ OUTRAS PROVIDÊNCIAS.

O PREFEITO MUNICIPAL DE ARACRUZ, ESTADO DO ESPÍRITO SANTO,  
NO USO DE SUAS ATRIBUIÇÕES LEGAIS; E

CONSIDERANDO AS DIRETRIZES ESTRATÉGICAS DO PLANO DE  
DESENVOLVIMENTO DE ARACRUZ;

CONSIDERANDO TAMBÉM A POLÍTICA DE DESENVOLVIMENTO  
EMANADA DO ESTATUTO DA CIDADE NO QUE RESPEITA AS  
FUNÇÕES SOCIAIS DA CIDADE;

DECRETA:

Art. 1º Fica homologada a Resolução n.º 01/2023 deliberada pela Secretaria de Desenvolvimento Urbano – SEMDUR, conforme a 4ª reunião ordinária da Comissão Técnica do Plano Diretor Municipal – CTPDM realizada em 15 de fevereiro de 2023 e com base no Parecer referencial da CTPDM n.º 01/2023, que adequa o macrozoneamento – anexo 02 da Lei Municipal N.º 4.317/2020.

Art. 2º Este Decreto entra em vigor na data de sua publicação.

Prefeitura Municipal de Aracruz, 24 de fevereiro de 2023.

LUIZ CARLOS COUTINHO  
Prefeito Municipal





## **RESOLUÇÃO Nº 01/2023**

A Secretaria de Desenvolvimento Urbano – SEMDUR instituída pela Lei Municipal nº 4565/2022, conforme reunião da Comissão Técnica do Plano Diretor Municipal – CTPDM realizada em 15 de fevereiro de 2023 e com base no Parecer referencial da CTPDM nº 01/2023 (folha 16 do processo 2883/2023).

### **RESOLVE:**

Adequar o mapa do Macrozoneamento - Anexo 02 do Plano Diretor Municipal de Aracruz, a fim de projetar ao longo da rodovia ES 257, após o perímetro urbano da Sede, sentido Ibirapu, uma faixa de Macrozona de Desenvolvimento Econômico e Socioambiental, seguido da demarcação da área de Amortecimento do Parque Natural Municipal do Aricanga (definido pelo Decreto municipal nº 43.363/2023) e por fim, a delimitação do Parque Natural Municipal do Aricanga – PNMA, conforme mapa em Anexo.

Aracruz/ES, 23 de fevereiro de 2023.

**Laryssa Viale Baroni**  
Secretária de Desenvolvimento Urbano - SEMDUR  
Decreto nº 43.399/2023



## Anexo Macrozoneamento anterior a adequação

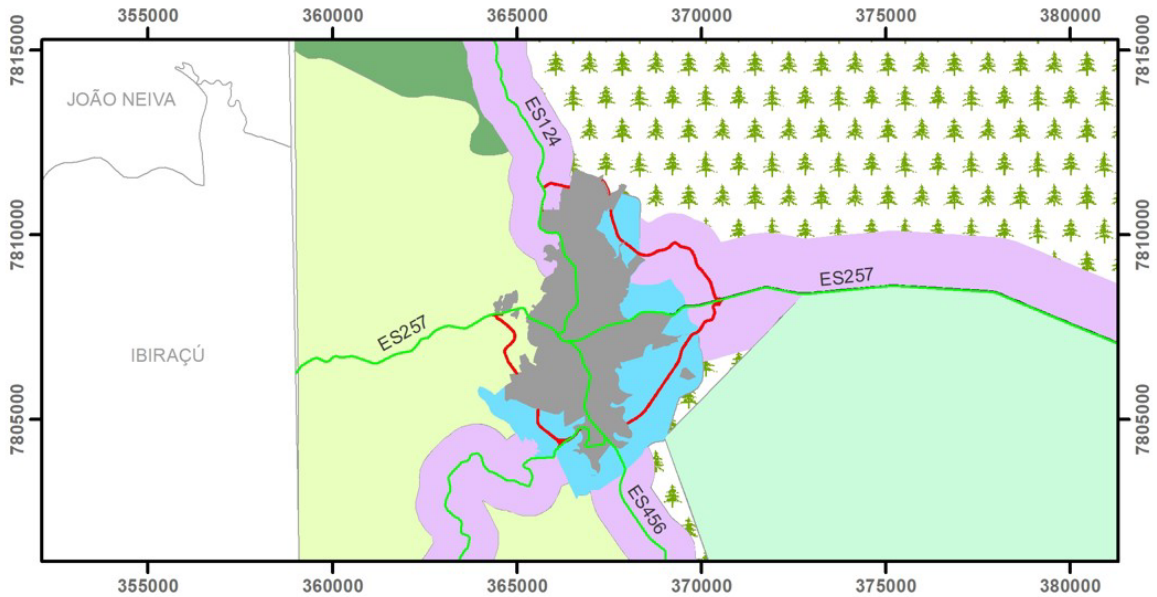

## Adequação do Macrozoneamento

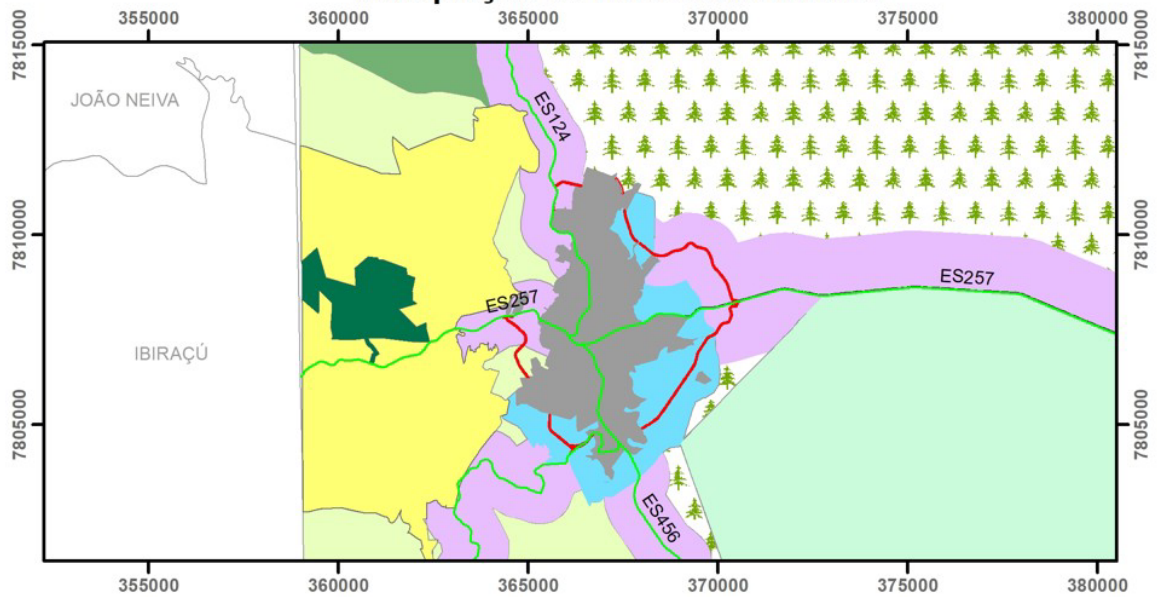

Sistema de Coordenadas UTM SIRGAS 2000, Zona 24S  
Fonte: SIMGEO/PMA

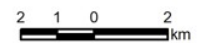

### Legenda

- |  |  |
|--|--|
| Rodovias-ES  | Macrozona do Parque Natural Municipal do Aricanga - PNMA |
| Eixo Estruturante  | Macrozona Agroindustrial e de Interesse Ambiental        |
| Eixo de Dinamização - ED                                       | Macrozona de Uso Sustentável III - Rio Piraque-Açu       |
| Macrozona de Adensamento Prioritário                           | Macrozona de Uso Sustentável II - Rural                  |
| Macrozona de Amortecimento do PNMA                             | Macrozona de Uso Sustentável I - Rio Riacho              |
| Macrozona de Desenvolvimento Econômico e Socioambiental - MDES | Recuo Viário   |
| Macrozona de Ocupação Condicionada I - Sede e Guaraná          | Macrozona Território Indígena                            |
| Macrozona de Ocupação Condicionada II - Litoral                |  |



Secretaria Municipal de  
Desenvolvimento Urbano  
SEMDUR



**PREFEITURA  
ARACRUZ**  
www.aracruz.es.gov.br



Autenticar documento em <https://aracruz.prefeituraspapel.com.br/autenticidade> com o identificador 3100350032003000360033003A00540052004100, Documento assinado digitalmente conforme MP nº 2.200-2/2001, que institui a Infra-estrutura de Chaves Públicas Brasileira - ICP - Brasil.



## PROTOCOLO DE ASSINATURA(S)

O documento acima foi assinado eletronicamente e pode ser acessado no endereço <https://aracruz.prefeiturasempapel.com.br/autenticidade> utilizando o identificador 3100350032003000360033003A00540052004100

Assinado eletronicamente por **Laryssa Viale Baroni** em **23/02/2023 14:33**

Checksum: **0F9B7A0F4AC94DEF947BD7984E79F40F946A0EE68D39DAE7AACAC08E9856FDBC**



Autenticar documento em <https://aracruz.prefeiturasempapel.com.br/autenticidade> com o identificador 3100350032003000360033003A00540052004100, Documento assinado digitalmente conforme MP n° 2.200-2/2001, que institui a Infra-estrutura de Chaves Públicas Brasileira - ICP - Brasil.

