



DECRETO Nº 47.176, DE 23/09/2024.

DISPÕE SOBRE AJUSTE DE ZONEAMENTO URBANO NO PLANO DIRETOR MUNICIPAL – PDM E DÁ OUTRAS PROVIDÊNCIAS.

O PREFEITO DE ARACRUZ, ESTADO DO ESPÍRITO SANTO, NO USO DE SUAS ATRIBUIÇÕES LEGAIS;

CONSIDERANDO AS DIRETRIZES ESTRATÉGICAS DO PLANO DE DESENVOLVIMENTO DE ARACRUZ;

CONSIDERANDO TAMBÉM A POLÍTICA DE DESENVOLVIMENTO EMANADA DO ESTATUTO DA CIDADE NO QUE DIZ RESPEITO ÀS FUNÇÕES SOCIAIS DA CIDADE E COM BASE NA 9ª REUNIÃO ORDINÁRIA DO CONSELHO DO CPDM, REALIZADA EM 11 DE SETEMBRO DE 2024.

DECRETA:

Art. 1º Fica homologada a Resolução nº 013 que dispõe sobre ajuste de zoneamento, da Zona de Proteção Ambiental 4 – ZPA 4, conforme os Processos Administrativos nºs 19.238/2024 e 33.429/2024 e mapa em anexo.

Art. 2º Este Decreto entra em vigor na data de sua publicação.

Prefeitura Municipal de Aracruz, 23 de setembro de 2024.

LUIZ CARLOS COUTINHO  
Prefeito de Aracruz



## RESOLUÇÃO Nº 013/2024

O Conselho do Plano Diretor Municipal – CPDM, instituído pela Lei Municipal nº 4.317/2020, no uso de suas atribuições, através do Parágrafo primeiro do Artigo – 494, conforme deliberado durante a 9ª Reunião Ordinária do CPDM, realizada na data de 11 de setembro de 2024.

### RESOLVE:

Aprovar o ajuste do Zoneamento Urbano da Zona de Proteção Ambiental 4 – ZPA 4, conforme mapa anexo e documentos contidos no processo administrativo nº 19.238/2024.

Aracruz/ES, 17 de setembro de 2024.

**Laryssa Viale Baroni**  
Secretária Municipal de Desenvolvimento Urbano  
Presidente do Conselho do Plano Diretor Municipal  
Decreto nº 43.399/2023  
Portaria nº 20.183/202



# MAPA 03 - Ajuste de Zoneamento



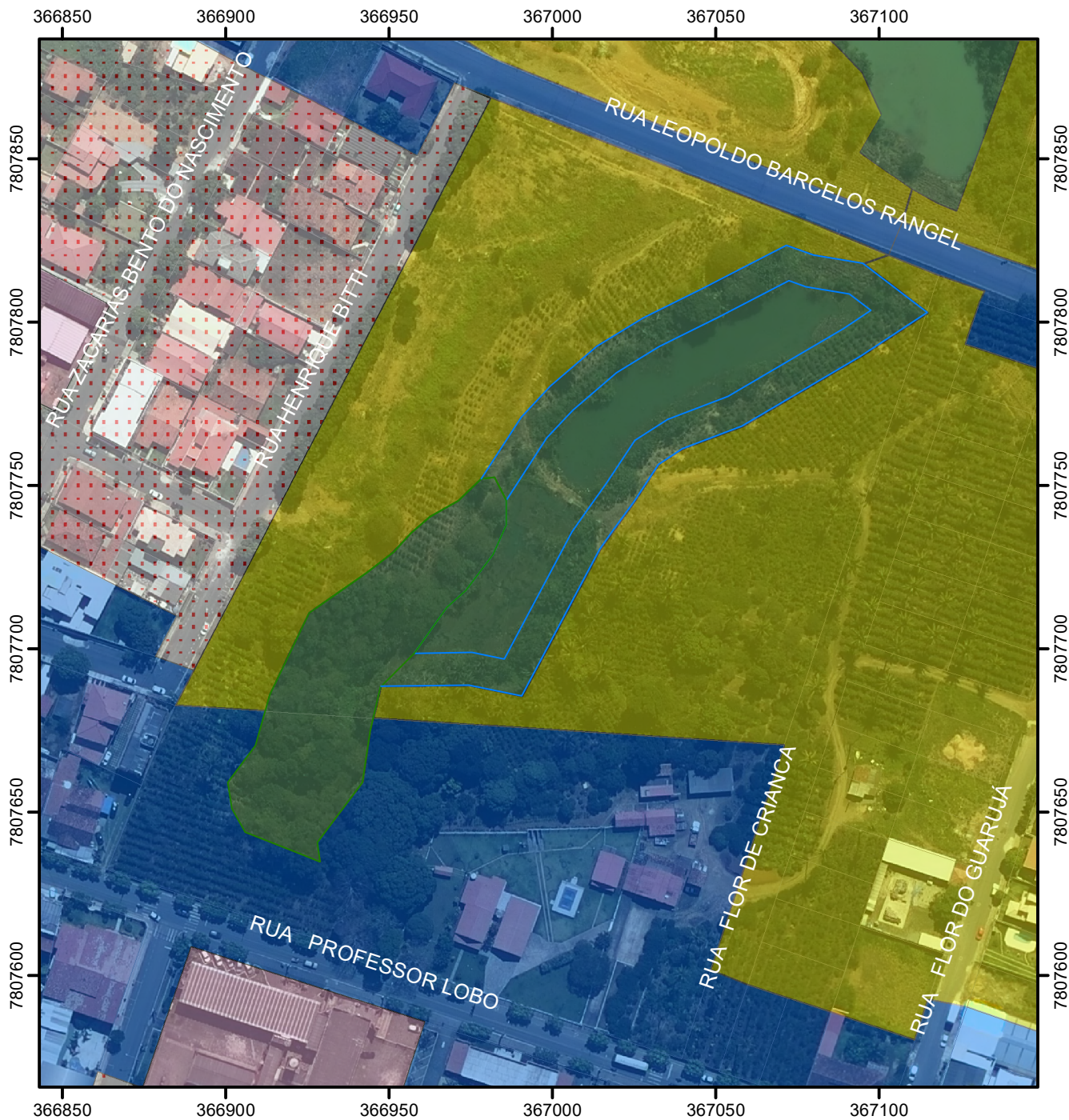



Assunto: Processo 19238/2024



Sistema de Coordenadas UTM SIRGAS 2000, Zona 24S 70 35 0 70  
Fonte: Prefeitura Municipal de Aracruz



## Legenda:

- |  |  |
|--|--|
|  Zona de Ocupação Preferencial - ZOP  |  Lotes                    |
|  Zona de Proteção Ambiental 4 - ZPA 4 |  Eixo de Dinamização - ED |
|  Barramento com linha paralela de 10m |  Área de Reserva          |



**PREFEITURA**  
**ARACRUZ**  
www.aracruz.es.gov.br

