

**NOTAS:**

**PRAIAS DE ARACRUZ - DE SUL PARA NORTE -**  
(Coordenadas UTM - datum SIRGAS 2000)

**PRAIA DO RIO PRETO (01)** - Extensão 487,48m, entre as coordenadas E=379.216,33m e N=7.786.787,15m / E=379.383,21m (I) e N=7.787.067,74m (II);

**PRAIA DO GRAMUTÊ (02)** - Extensão 1.479,11m, entre as coordenadas E=379.383,21m e N=7.787.067,74m (II) / E=379.967,51m e N=7.788.106,29m(III);

**PRAIA FORMOSA 1 (03)** - Extensão 1.590,06m, entre as coordenadas E=379.967,51m e N=7.788.106,29m(III) / E=380.133,67m e N=7.789.548,48m (IV);

**PRAIA FORMOSA 2 (04)** - Extensão 1.143,98m, entre as coordenadas E=380.158,19m e N=7.789.567,02m (V) / N=380.630,65m e N=7.790.499,69m(VI) ;



**MINISTÉRIO DA ECONOMIA**  
SECRETARIA ESPECIAL DE DESESTATIZAÇÃO, DESINVESTIMENTO E MERCADOS  
SECRETARIA DE COORDENAÇÃO E GOVERNANÇA DO PATRIMÔNIO DA UNIÃO  
SUPERINTENDÊNCIA DO PATRIMÔNIO DA UNIÃO/ES



**TÍTULO DA PLANTA:**

PLANTA IDENTIFICANDO AS PRAIAS DO RIO PRETO, GRUMATÊ, FORMOSA 1 E FORMOSA 2, MARÍTIMAS E URBANAS, DO MUNICÍPIO DE ARACRUZ, PARA A IMPLANTAÇÃO DA GESTÃO MUNICIPAL DE PRAIAS MARÍTIMAS.

PRANCHA: 01/06 - A3	ESCALA: 1/ 15.000	ÁREAS: -x-x-	PERÍMETROS: -x-x-	DATA: JULHO/2021	PROCESSO: 10154.139071/2021-34
------------------------	----------------------	-----------------	----------------------	---------------------	-----------------------------------

TÉCNICO RESPONSÁVEL: <b>JOSÉ RENATO VIEIRA LOPES</b> DESENHISTA-MAT. SIAPE 6130807 - FCT 8 TÉCNICO DE ESTRADAS - CRTU/ES 6871046178-7	VISTO: <b>MYRIAM JANTORNO DE PAIVA ALMEIDA</b> ARQUITETA E URBANISTA	VISTO: <b>MAURO PAVÃO MADUREIRA</b> SUPERINTENDENTE DO PATRIMÔNIO DA UNIÃO/ES (SPU/ES)
--	--	--

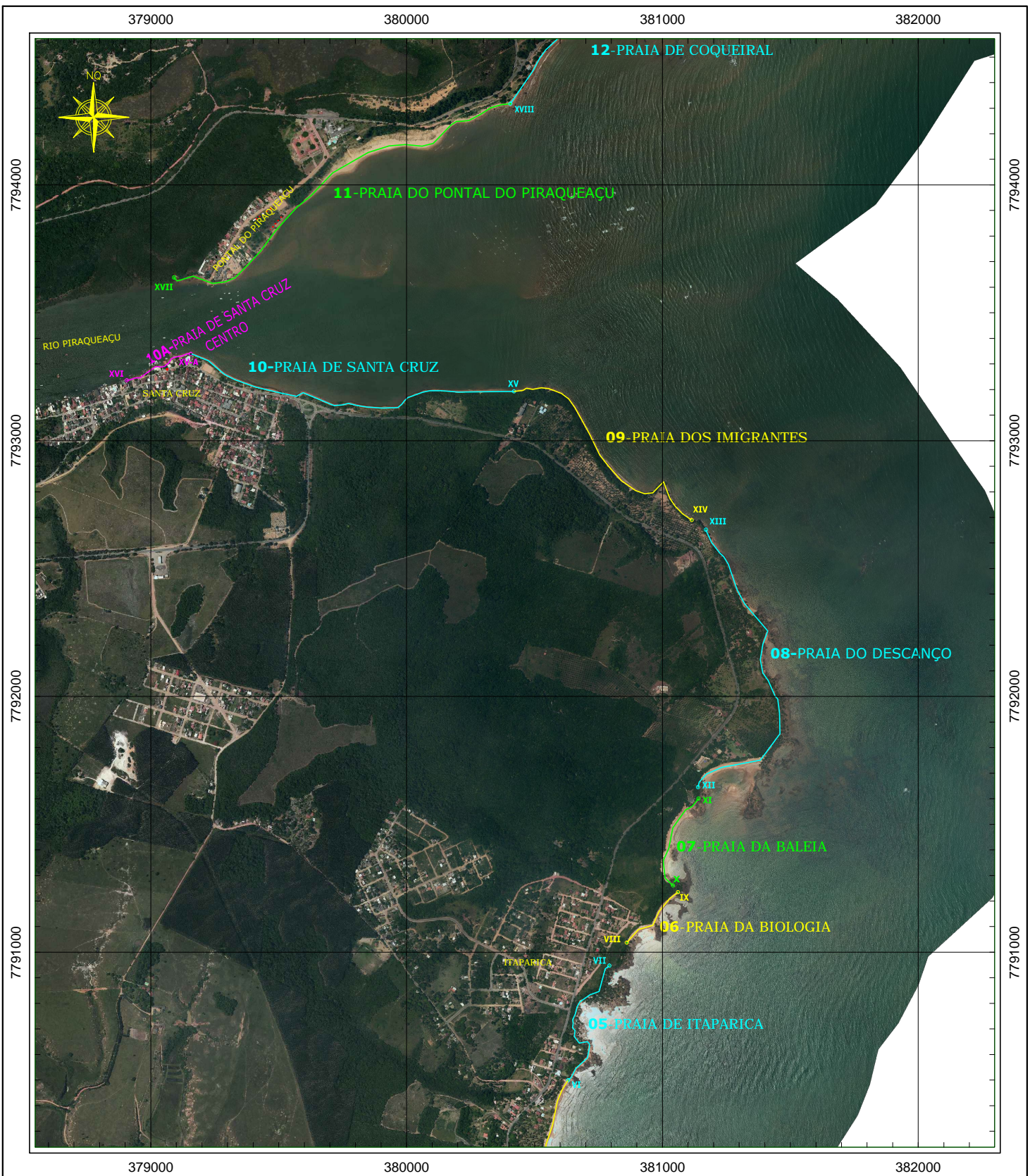

**NOTAS:**

**PRAIAS DE RACRZ - DE SUL PARA NORTE**  
Coordenadas UTM - datum SIRGAS 2000

- PRAIA DE ITAPARICA (05)** - Extensão: 591,87m, entre as coordenadas N=380.630,65m e N=7.790.499,69m(VI) / E=380.791,68m e N=7.790.946,78m(VII);
- PRAIA DA BIOLOGIA (06)** - Extensão: 1.598,06m, entre as coordenadas E=380.859,94m e N=7.791.037,12m (VIII) / E=381.059,90m e N=7.791.234,29m(IX);
- PRAIA DA BALEIA (07)** - Extensão: 398,59m, entre as coordenadas E=381.040,36m e N=7.791.260,79m (X) / E=381.140,35m e N=7.791.600,38m(XI);
- PRAIA DO DESCANÇO (08)** - Extensão: 1.302,73m, entre as coordenadas E=381.137,97m e N=7.791.644,89m (XII) / E=381.168,97m e N=7.792.651,04m(XIII);
- PRAIA DOS IMIGRANTES (09)** - Extensão: 998,46m, entre as coordenadas E=381.113,74m e N=7.792.689,22m (XIV) / E=380.419,05m e N=7.793.191,87m(XV);
- PRAIA DE SANTA CRUZ (10)** - Extensão: 1.337,87m, entre as coordenadas E=380.419,05m e N=7.793.191,87m(XV) / E=379.156,09m e N=7.793.338,39m(XVA);
- PRAIA DE SANTA CRUZ CENTRO (10A)** - Extensão: 182,38m, entre as coordenadas E=379.156,09m e N=7.793.338,39m(XVA) / E=379.156,09m e N=7.793.338,39m(XVA);
- PRAIA DO PONTAL DO PIRAQUEAÇU (11)** - Extensão: 1.589,53m, entre as coordenadas E=378.090,93m e N=7.793.637,57m(XVII) / E=380.405,52m e N=7.794.316,76m(XVIII).



**MINISTÉRIO DA ECONOMIA**  
**SECRETARIA ESPECIAL DE DESESTATIZAÇÃO, DESINVESTIMENTO E MERCADOS**  
**SECRETARIA DE COORDENAÇÃO E GOVERNANÇA DO PATRIMÔNIO DA UNIÃO**  
**SUPERINTENDÊNCIA DO PATRIMÔNIO DA UNIÃO/ES**



**TÍTULO DA PLANTA:**

**PLANTA IDENTIFICANDO AS PRAIAS DE ITAPARICA, BALEIA, IMIGRANTES, SANTA CRUZ E PONTAL DO PIRAQUEAÇU, MARÍTIMAS E URBANAS, DO MUNICÍPIO DE ARACRUZ-ES, PARA A IMPLANTAÇÃO DA GESTÃO MUNICIPAL DE PRAIAS MARÍTIMAS.**

PRANCHA: <b>02/06 - A3</b>	ESCALA: 1/ 15.000	ÁREAS: -x-x-	PERÍMETROS: -x-x-	DATA: JULHO/2021	PROCESSO: 10154.139071/2021-34
-------------------------------	----------------------	-----------------	----------------------	---------------------	-----------------------------------

TÉCNICO RESPONSÁVEL: <b>JOSÉ RENATO VIEIRA LOPES</b> <small>DESENHISTA-MAT. SIAPE 6130807 - FCT 8 TÉCNICO DE ESTRADAS - CRTU/ES 6871046178-7</small>	VISTO: <b>MYRIAM JANTORNO DE PAIVA ALMEIDA</b> <small>ARQUITETA E URBANISTA</small>	VISTO: <b>MAURO PAVÃO MADUREIRA</b> <small>SUPERINTENDENTE DO PATRIMÔNIO DA UNIÃO/ES (SPU/ES)</small>
--	---	---

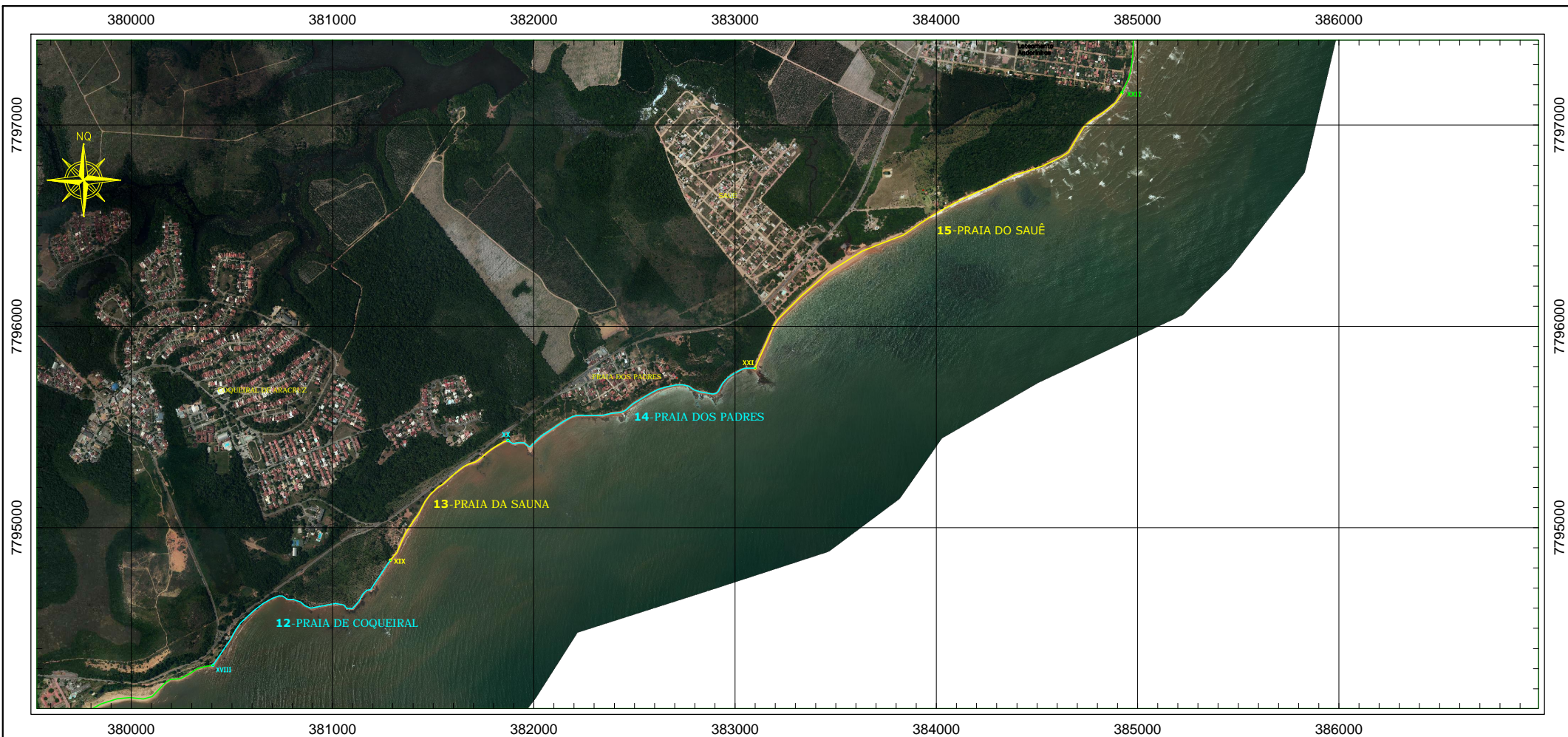

NOTAS:

NOTAS:

**PRAIAS DE RACRUZ - DE SUL PARA NORTE**  
Coordenadas UTM - datum SIRGAS 2000

**PRAIA DE COQUEIRAL (12)** - Extensão: 1.191,25m, entre as coordenadas N=380.405,52m e N=7.794.316,76m(XVIII) / E=381.286,96m e N=7.794.838,39m(XIX);

**PRAIA DA SAUNA (13)** - Extensão: 857,79m, entre as coordenadas E=381.286,96m e N=7.794.838,39m (XIX) / E=381.870,45m e N=7.795.433,30m(XX);

**PRAIA DOS PADRES (14)** - Extensão: 1.389,73m, entre as coordenadas E=381.870,45m e N=7.795.433,30m (XX) / E=383.098,18m e N=7.795.791,96m(XXI);

**PRAIA DO SAUÊ (15)** - Extensão: 2.554,25m, entre as coordenadas E=383.098,18m e N=7.795.791,96m (XXI) / E=384.921,04m e N=7.797.159,31m(XXII);



**MINISTÉRIO DA ECONOMIA**  
**SECRETARIA ESPECIAL DE DESESTATIZAÇÃO, DESINVESTIMENTO E MERCADOS**  
**SECRETARIA DE COORDENAÇÃO E GOVERNANÇA DO PATRIMÔNIO DA UNIÃO**  
**SUPERINTENDÊNCIA DO PATRIMÔNIO DA UNIÃO/ES**



TÍTULO DA PLANTA: **PLANTA IDENTIFICANDO AS PRAIAS DE COQUEIRAL, SAUNA, PADRES E SAUÊ, MARÍTIMAS E URBANAS, DO MUNICÍPIO DE ARACRUZ-ES, PARA A IMPLANTAÇÃO DA GESTÃO MUNICIPAL DE PRAIAS MARÍTIMAS.**

PRANCHA: <b>03/06 - A3</b>	ESCALA: <b>1/ 20.000</b>	ÁREAS: <b>-x-x-</b>	PERÍMETROS: <b>-x-x-</b>	DATA: <b>JULHO/2021</b>	PROCESSO: <b>10154.139071/2021-34</b>
-------------------------------	-----------------------------	------------------------	-----------------------------	----------------------------	--

TÉCNICO RESPONSÁVEL: <b>JOSÉ RENATO VIEIRA LOPES</b> <small>DESENHISTA-MAT, SIAPE 6130807 - FCT 8 TÉCNICO DE ESTRADAS - CRTU/ES 6871046178-7</small>	VISTO: <b>MYRIAM JANTORNO DE PAIVA ALMEIDA</b> <small>ARQUITETA E URBANISTA</small>	VISTO: <b>MAURO PAVÃO MADUREIRA</b> <small>SUPERINTENDENTE DO PATRIMÔNIO DA UNIÃO/ES (SPU/ES)</small>
--	---	---

384000

386000

388000

7802000

7802000

7800000

7800000

7798000

7798000

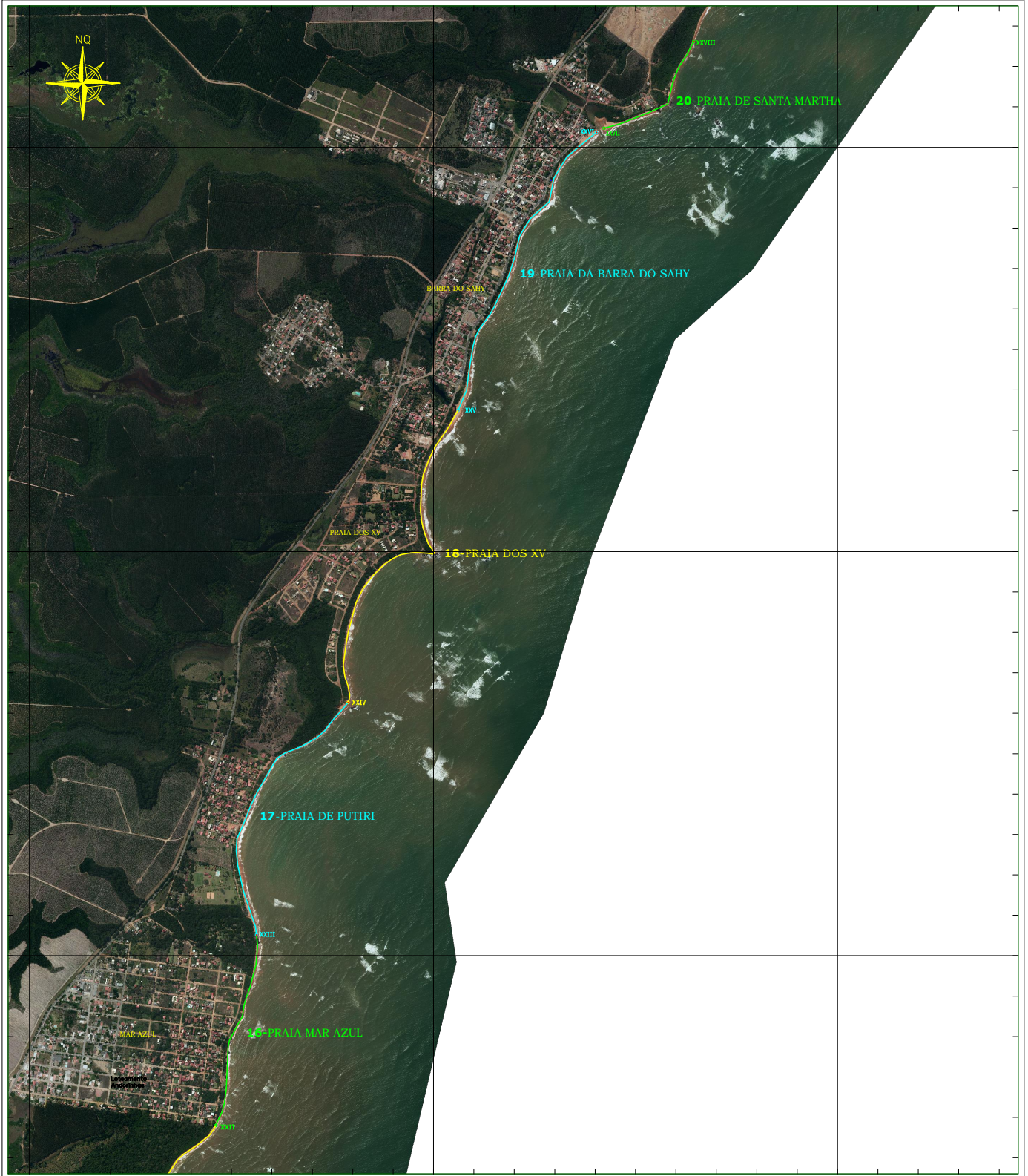

384000

386000

388000

## NOTAS:

**PRAIAS DE RACRUZ - DE SUL PARA NORTE**  
 Coordenadas UTM - datum SIRGAS 2000

**PRAIA MAR AZUL (16)** - Extensão: 979,93m, entre as coordenadas N=384.921,04m e N=7.797.159,31m (XXII) / E=385.123,94m e N=7.798.102,53m (XXIII);

**PRAIA DE PUTIRI (17)** - Extensão: 1.391,18m, entre as coordenadas E=385.123,94m e N=7.798.102,53m (XXIII) / E=385.576,74m e N=7.799.252,36m (XXIV);

**PRAIA DOS XV (18)** - Extensão: 1.777,83m, entre as coordenadas E=385.576,74m e N=7.799.252,36m (XXIV) / E=386.122,69m e N=7.800.699,57m (XXV);

**PRAIA DA BARRA DO SAHY (19)** - Extensão: 1.579,79m, entre as coordenadas E=386.122,69m e N=7.800.699,57m (XXV) / E=386.804,77m e N=7.802.072,65m (XXVI);

**PRAIA DE SANTA MARTHA (20)** - Extensão: 674,84m, entre as coordenadas N=386.843,09m e N=7.802.092,73m (XXVII) / E=387.286,19m e N=7.802.521,35m (XXVIII);

**MINISTÉRIO DA ECONOMIA**
**SECRETARIA ESPECIAL DE DESESTATIZAÇÃO, DESINVESTIMENTO E MERCADOS**  
**SECRETARIA DE COORDENAÇÃO E GOVERNANÇA DO PATRIMÔNIO DA UNIÃO**  
**SUPERINTENDÊNCIA DO PATRIMÔNIO DA UNIÃO/ES**

## TÍTULO DA PLANTA:

PLANTA IDENTIFICANDO AS PRAIAS MAR AZUL, PUTIRI, DOS XV, BARRA DO SAHY E SANTA MARTHA, MARÍTIMAS E URBANAS, DO MUNICÍPIO DE ARACRUZ-ES, PARA A IMPLANTAÇÃO DA GESTÃO MUNICIPAL DE PRAIAS MARÍTIMAS.

PRANCHA: 04/06 - A3	ESCALA: 1/ 20.000	ÁREAS: -x-x-	PERÍMETROS: -x-x-	DATA: JULHO/2021	PROCESSO: 10154.139071/2021-34
------------------------	----------------------	-----------------	----------------------	---------------------	-----------------------------------

TÉCNICO RESPONSÁVEL:

VISTO:

VISTO:

**JOSÉ RENATO VIEIRA LOPES**  
 DESENHISTA-MAT. SIAPE 6130807 - FCT 8  
 TÉCNICO DE ESTRADAS - CRTV/ES 6871046178-7

**MYRIAM JANTORNO DE PAIVA ALMEIDA**  
 ARQUITETA E URBANISTA

**MAURO PAVÃO MADUREIRA**  
 SUPERINTENDENTE DO PATRIMÔNIO DA UNIÃO/ES (SPU/ES)

388000

390000

7806000

7806000

7804000

7804000

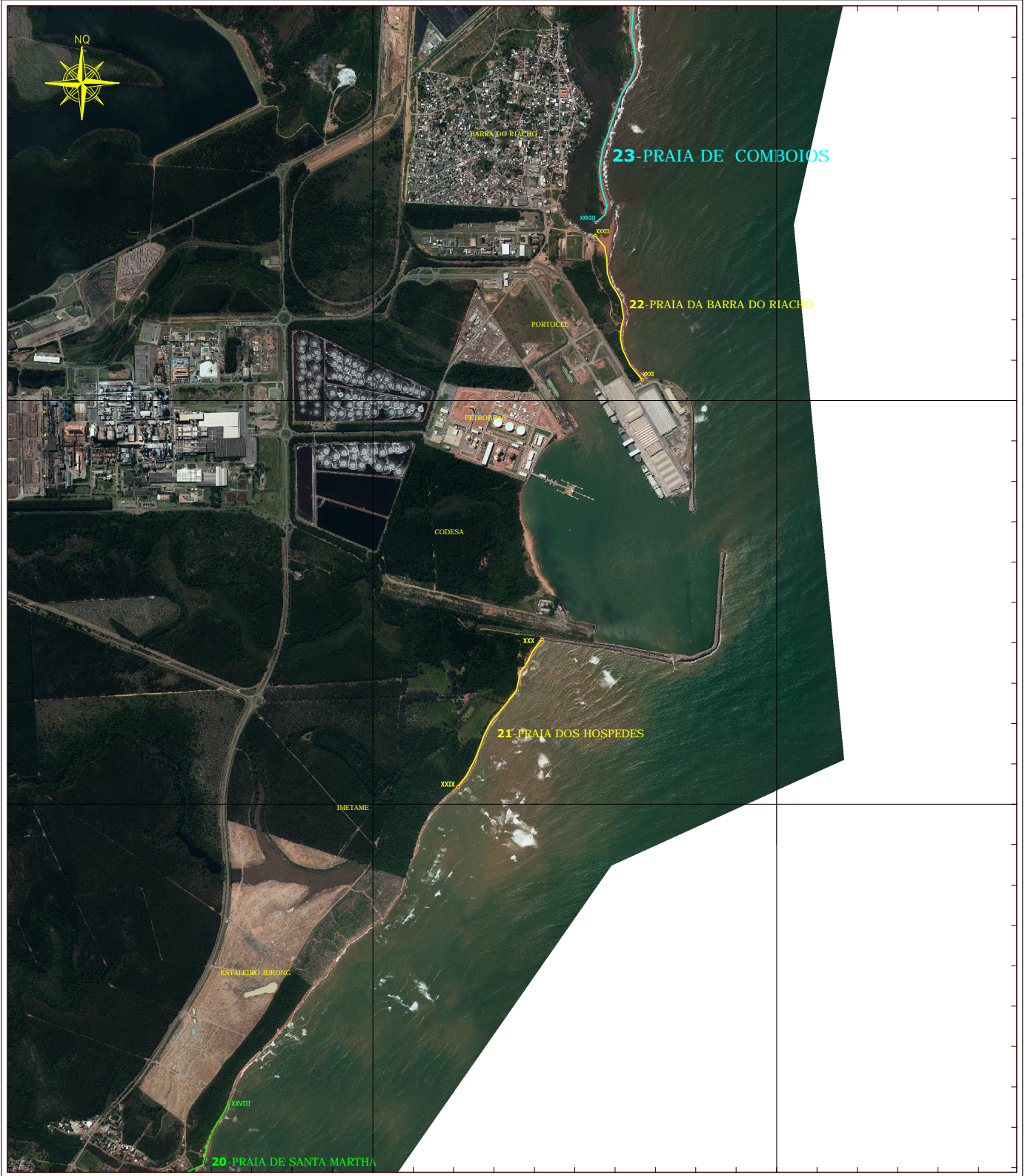

388000

390000

NOTAS:

**PRAIAS DE RACRUZ - DE SUL PARA NORTE**  
Coordenadas UTM - datum SIRGAS 2000

**PRAIA DOS HÓSPEDES (21)** - Extensão: 852,17m, entre as coordenadas N=388.421,39m e N=7.804.085,56m(XXIX) / E=388.838,53m e N=7.804.816,39m(XXX);

**PRAIA DA BARRA DO RIACHO (22)** - Extensão: 783,00m, entre as coordenadas E=389.334,25m e N=7.806.102,04m (XXXI) / E=389.100,39m e N=7.806.816,06m(XXII);



**MINISTÉRIO DA ECONOMIA**  
**SECRETARIA ESPECIAL DE DESESTATIZAÇÃO, DESINVESTIMENTO E MERCADOS**  
**SECRETARIA DE COORDENAÇÃO E GOVERNANÇA DO PATRIMÔNIO DA UNIÃO**  
**SUPERINTENDÊNCIA DO PATRIMÔNIO DA UNIÃO/ES**



TÍTULO DA PLANTA:

**PLANTA IDENTIFICANDO AS PRAIAS DOS HÓSPEDES E DA BARRA DO RIACHO, MARÍTIMAS E URBANAS, DO MUNICÍPIO DE ARACRUZ-ES, PARA A IMPLANTAÇÃO DA GESTÃO MUNICIPAL DE PRAIAS MARÍTIMAS.**

PRANCHA: <b>05/06 - A3</b>	ESCALA: <b>1/ 20.000</b>	ÁREAS: <b>-x-x-</b>	PERÍMETROS: <b>-x-x-</b>	DATA: <b>JULHO/2021</b>	PROCESSO: <b>10154.139071/2021-34</b>
-------------------------------	-----------------------------	------------------------	-----------------------------	----------------------------	--

TÉCNICO RESPONSÁVEL: <b>JOSÉ RENATO VIEIRA LOPES</b> <small>DESENHISTA-MAT. SIAPE 6130807 - FCT 8 TÉCNICO DE ESTRADAS - CRTU/ES 6871046178-7</small>	VISTO: <b>MYRIAM JANTORNO DE PAIVA ALMEIDA</b> <small>ARQUITETA E URBANISTA</small>	VISTO: <b>MAURO PAVÃO MADUREIRA</b> <small>SUPERINTENDENTE DO PATRIMÔNIO DA UNIÃO/ES (SPU/ES)</small>
--	---	---



390000 395000 400000 390000 395000 400000

NOTAS:

**PRAIAS DE RACRUZ - DE SUL PARA NORTE**  
 Coordenadas UTM - datum SIRGAS 2000

**PRAIA DE COMBOIOS (23)** - Extensão: 22.654,17m, entre as coordenadas N=389.105,02m e N=7.806.881,43m(XXIII) / E=404.454,29m e N=7.822.889,51m(XXXIV);



**MINISTÉRIO DA ECONOMIA**  
**SECRETARIA ESPECIAL DE DESESTATIZAÇÃO, DESINVESTIMENTO E MERCADOS**  
**SECRETARIA DE COORDENAÇÃO E GOVERNANÇA DO PATRIMÔNIO DA UNIÃO**  
**SUPERINTENDÊNCIA DO PATRIMÔNIO DA UNIÃO/ES**



TÍTULO DA PLANTA: **PLANTA IDENTIFICANDO A PRAIA DE COMBOIOS, MARÍTIMA E RURAL DO MUNICÍPIO DE ARACRUZ-ES, PARA A IMPLANTAÇÃO DA GESTÃO MUNICIPAL DE PRAIAS MARÍTIMAS.**

PRANCHA:	ESCALA:	ÁREAS:	PERÍMETROS:	DATA:	PROCESSO:
06/06 - A3	1/ 20.000	-x-x-	-x-x-	JULHO/2021	10154.139071/2021-34

TÉCNICO RESPONSÁVEL:  <b>JOSÉ RENATO VIEIRA LOPES</b> <small>DESENHISTA-MAT. SIAPE 6130807 - FCT 8          TÉCNICO DE ESTRADAS - CRTU/ES 6871046178-7</small>	VISTO:  <b>MYRIAM JANTORNO DE PAIVA ALMEIDA</b> <small>ARQUITETA E URBANISTA</small>	VISTO:  <b>MAURO PAVÃO MADUREIRA</b> <small>SUPERINTENDENTE DO PATRIMÔNIO DA UNIÃO/ES (SPU/ES)</small>
---	---	---