

0 PLANTA DE SITUAÇÃO
1: 2000

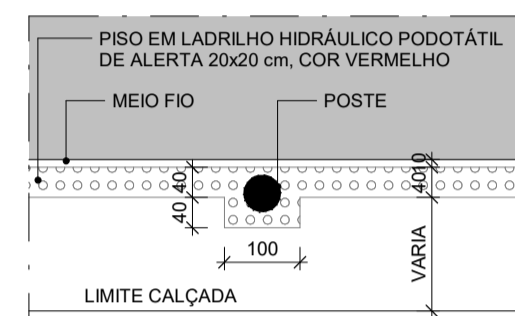

6 AMPLIAÇÃO POSTES EM CALÇADA
1: 100

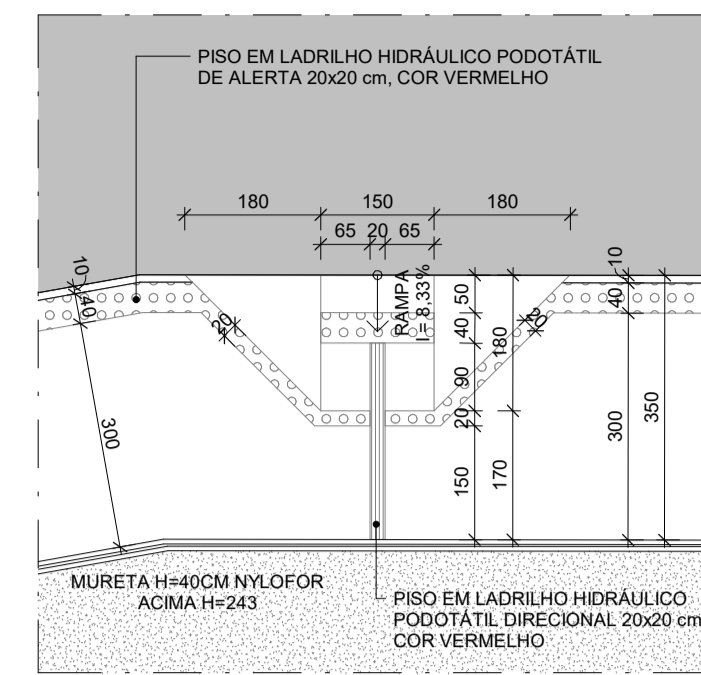

3 AMPLIAÇÃO NOVAS RAMPA PEDESTRES
1: 100

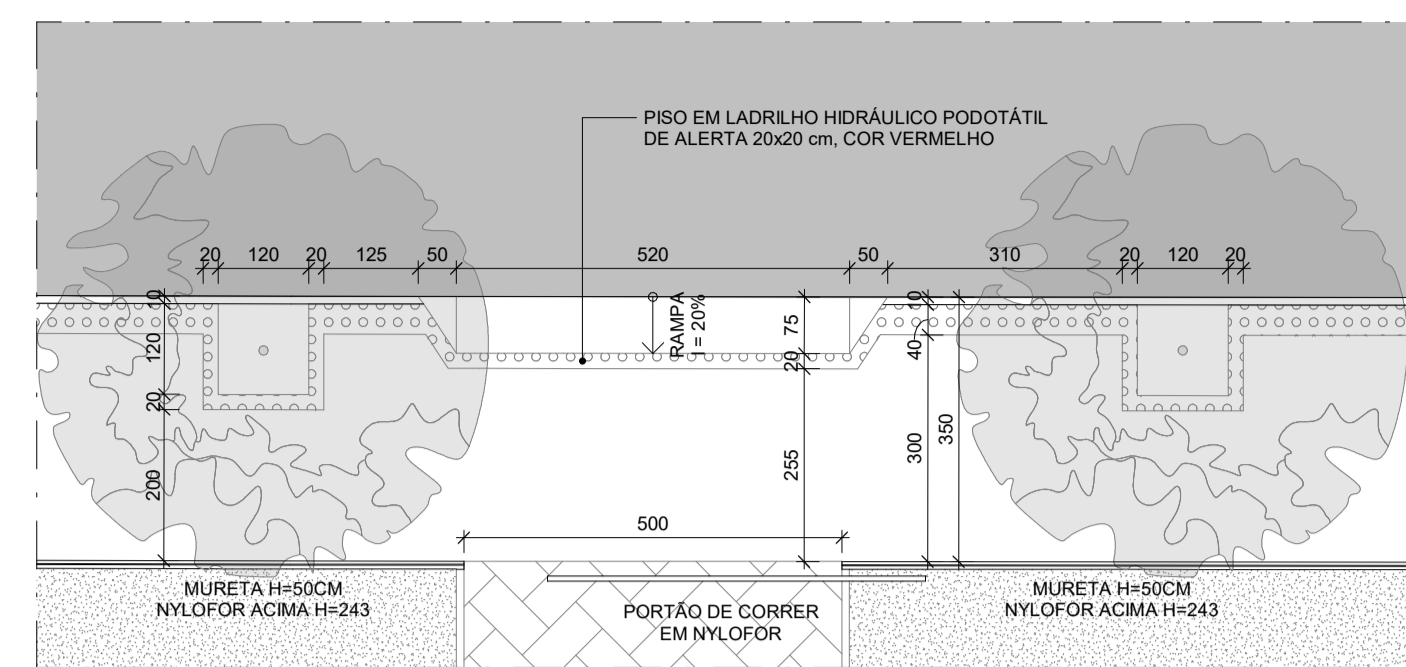

4 AMPLIAÇÃO RAMPA CARRO
1: 100

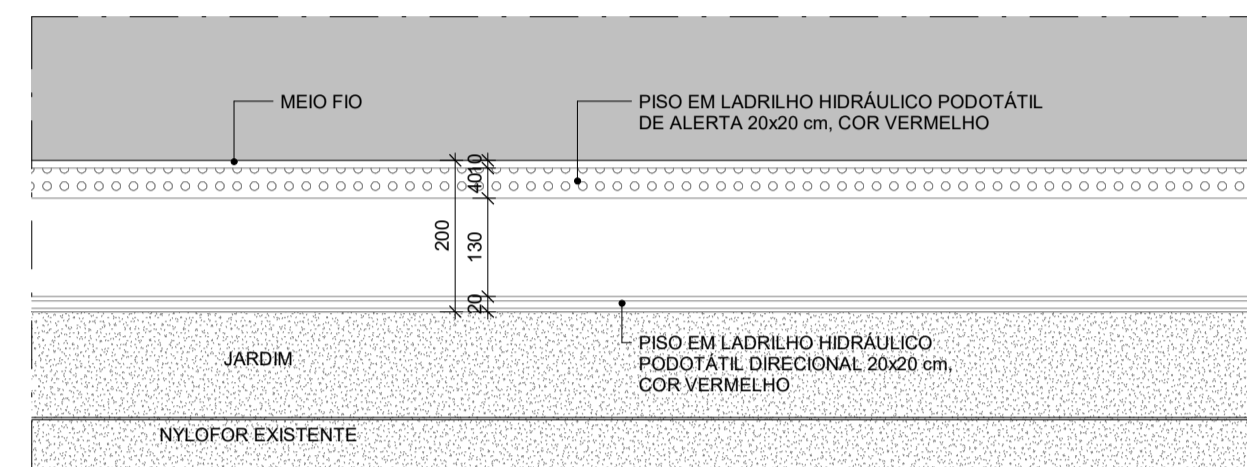

7 AMPLIAÇÃO TRECHOS EXISTENTES CALÇADA COM JARDIM
1: 100

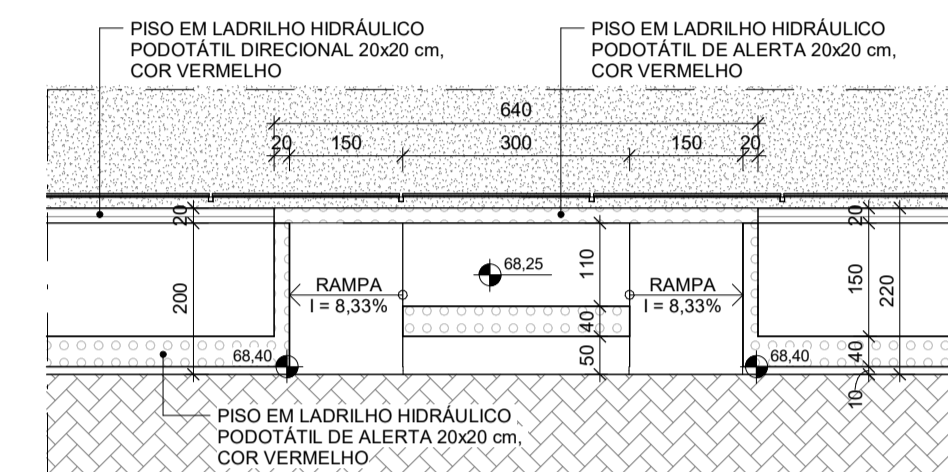

8 AMPLIAÇÃO RAMPA ACESSO EMBARQUE E DESEMBARQUE
1: 100

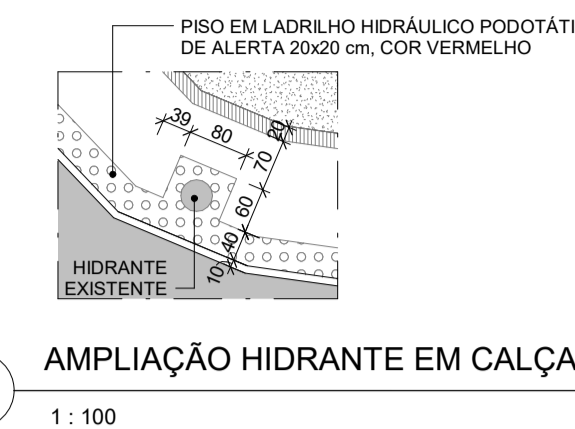

5 AMPLIAÇÃO HIDRANTE EM CALÇADA
1: 100

LEGENDA

	ÁREA CONSTRUÍDA REGULARIZADA CONFORME PROJETO 12357/2024
	ÁREA A CONSTRUIR
	ÁREA PERMEÁVEL (JARDINS)
	ÁREA PAVIMENTADA (PISO INTERTRAVADO)
	ÁREA PAVIMENTADA (PISO CIMENTADO)
	PISO EM LADRILHO HIDRÁULICO PODOTÁTIL DIRECIONAL 20x20 cm, COR VERMELHO
	PISO EM LADRILHO HIDRÁULICO PODOTÁTIL DE ALERTA 20x20 cm, COR VERMELHO
	ÁRVORES CALÇADA

QUADRO DE ÁREAS

NOME	ÁREA
ÁREA TOTAL DO TERRENO	30.000,00m²
ÁREA CONSTRUÍDA APROVADA (12357/2024)	7.451,63m²
ÁREA A CONSTRUIR	4.397,93m²
ÁREA TOTAL CONSTRUÍDA	11.849,56m²
ÁREA DE PROJEÇÃO (7.411,20m² + 4.347,78m²)	11.758,98m²
ÁREA PERMEÁVEL	11.275,23m²
COEFICIENTE DE APROVEITAMENTO	0,25
TAXA DE OCUPAÇÃO	39,19%
TAXA DE PERMEABILIDADE	37,68%
VAGAS DE ESTACIONAMENTO	120

ÁREA COMPUTÁVEL EDIFICAÇÕES EXISTENTES

EDIFICAÇÃO	ÁREA
GUARITA VEÍCULOS	8,00m²
GUARITA PEDESTRES	20,76m²
BLOCO CONVIVÊNCIA	605,52m²
BLOCO ADMINISTRATIVO	977,93m²
BLOCO SALAS DE AULA 01	748,08m²
BLOCO SALAS DE AULA 02	782,43m²
BLOCO METALMECÂNICA	792,63m²
CONTAINERS PARA SALAS DE AULA	237,79m²
AUDITÓRIO	865,34m²
VESTIÁRIOS	59,46m²

ÁREA COMPUTÁVEL EDIFICAÇÕES A CONSTRUIR

EDIFICAÇÃO	ÁREA
CAC	123,14 m²
CANTINA	27,97 m²
ESCOLA DE REFERÊNCIA	2442,22 m²

ÁREA A CONSTRUIR - DESCRIÇÃO DE ÁREAS

EDIFICAÇÃO	ÁREA
CAC (EDIFICAÇÃO + MARQUISE)	155,25 m²
CAC (RAMPA COBERTA)	3,27 m²
ESCOLA DE REFERÊNCIA	2442,22 m²
CASA DE BOMBAS	4,47 m²
COBERTURA ESCOLA (ÁREA TÉCNICA)	46,88 m²
ESCALADA DESCOBERTA ESCOLA	16,48 m²
TERREO ESCOLA (ESCOLA + PÁTIO + CANTINA + GUARITA)	4171,57 m²
TOTAL	4397,93 m²

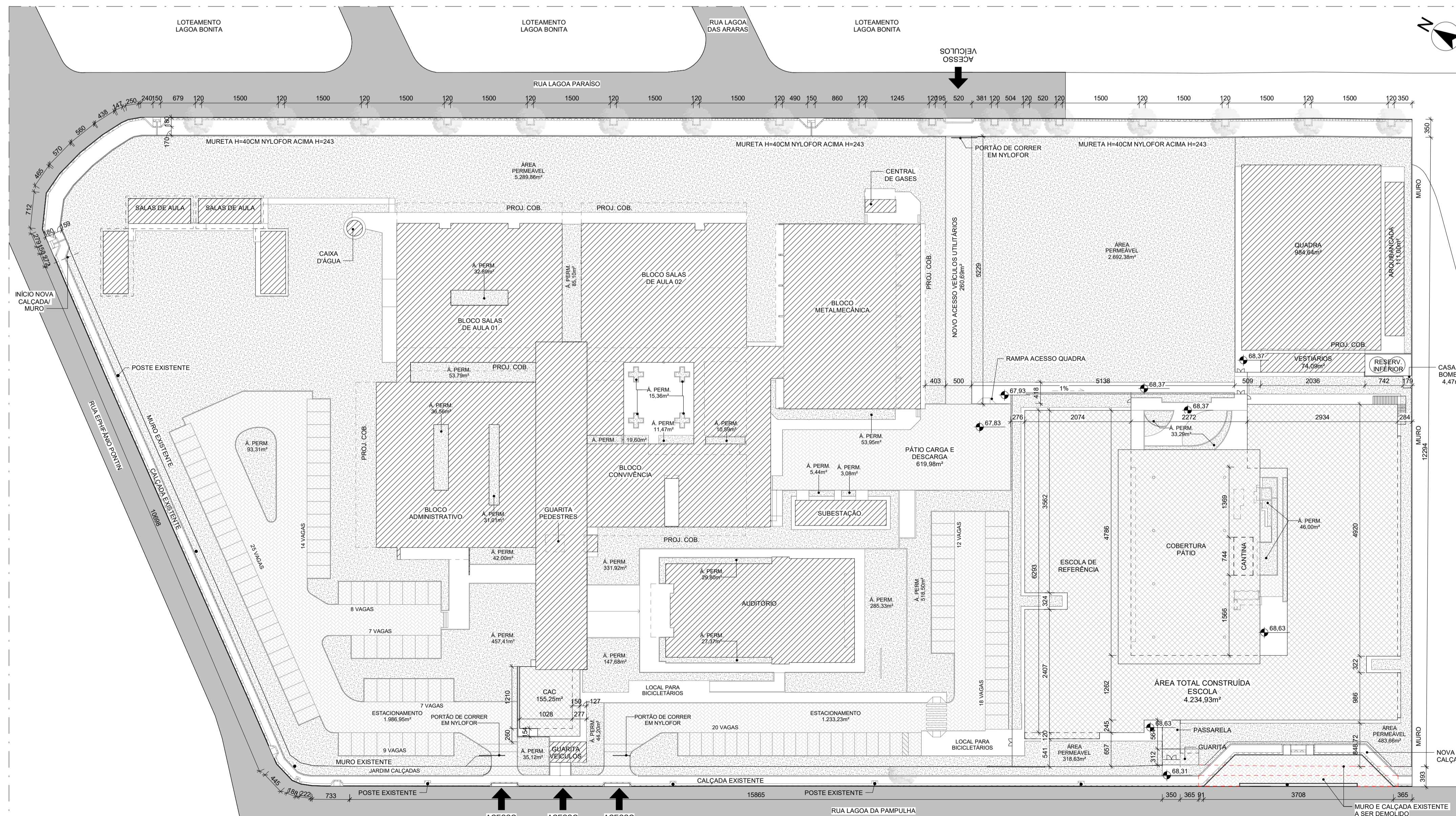

2 PLANTA DE IMPLANTAÇÃO
1: 500

REVISÕES

REV.	POR	DATA	DESCRIÇÃO
01	2B PROJETOS	27/08/2024	REVISÃO PÓS ANÁLISE
00	2B PROJETOS	03/07/2024	EMISSION INICIAL



EMPREENDIMENTO:
UNIDADE SESI ARACRUZ
ESCOLA SESI DE REFERÊNCIA

LOCAL:
RUA EPHIFÂNIO PONTIN, 985 - VILA NOVA, ARACRUZ - ES

DISCIPLINA:
ARQUITETURA
PROJETO DE AMPLIAÇÃO DE OBRA

PROPRIETÁRIO:
Documentos assinado digitalmente
gov.br LUIZA BRUNELLI MARCHI
Data: 2024.09.23 13:13:33-0300
Verifique em <https://validar.sil.gov.br>

SESI - SERVIÇO SOCIAL DA INDÚSTRIA
CNPJ 03.810.480/0001-44

AUTOR E COORDENADOR DO PROJETO:
LUIZA BRUNELLI COURA:12457654777
Assinado de forma digital por LUIZA BRUNELLI COURA:12457654777
Dados: 2024.09.23 10:29:05 -03'00'

LUIZA BRUNELLI COURA
ARQUITETA E URBANISTA
Nº REGISTRO CAU-BR A90530-5

RESPONSÁVEL TÉCNICO DE EXECUÇÃO DE OBRA:
A CONTRATAÇÃO DO RESPONSÁVEL TÉCNICO PELA OBRA ENCONTRA-SE EM ANDAMENTO - DOCUMENTO/DADOS SERÃO INFORMADOS APÓS FINALIZAÇÃO DO PROCESSO LICITATÓRIO

TÍTULO:
SITUAÇÃO E IMPLANTAÇÃO

Nº DA PRANCHA / TOTAL:

01/06

ARQUIVO:
SS-ARA-PLG-ARQ-N01-R01_IMPLANTAÇÃO

DESENHO:
VIVIAN

EMPRESA:

DATA:
JULHO 24

REVISÃO:
01



RUA LUIZA BRUNELLI, Nº 570
2º ANDAR, CENTRO, VILA VELHA, ES
arquiteta@2bprojetos.com (71)3072-8421



QUADRO DE ESQUADRIAS ESCOLA DE REFERÊNCIA - JANELAS							
COD	TIPO	DESCRIÇÃO	LARGURA	ALTURA	PERFIL	QUANT	
G1	GUICHÊ	ESQUADRIA EM ALUMINIO ANODIZADO NATURAL E FECHAMENTO EM VIDRO LISO INCOLOR ESP. 6mm	3,00	1,10	1.10	1	
J1A2	MAXIMAR (4F)	ESQUADRIA EM ALUMINIO ANODIZADO NATURAL E FECHAMENTO EM VIDRO LISO INCOLOR ESP. 6mm COM LIMITADOR DE ABERTURA	2,00	0,40	2.40	2	
J1A3	MAXIMAR (8F)	ESQUADRIA EM ALUMINIO ANODIZADO NATURAL E FECHAMENTO EM VIDRO LISO INCOLOR ESP. 6mm COM LIMITADOR DE ABERTURA	3,00	0,40	2.40	10	
J1A4	MAXIMAR (4F)	ESQUADRIA EM ALUMINIO ANODIZADO NATURAL E FECHAMENTO EM VIDRO LISO INCOLOR ESP. 6mm COM LIMITADOR DE ABERTURA	4,00	0,40	2.40	23	
J2A1	MAXIMAR (1F)	ESQUADRIA EM ALUMINIO ANODIZADO NATURAL E FECHAMENTO EM VIDRO MIMBREAL INCOLOR ESP. 6mm COM LIMITADOR DE ABERTURA	1,20	0,40	2.40	1	
J2A1B	MAXIMAR (4F)	ESQUADRIA EM ALUMINIO ANODIZADO NATURAL E FECHAMENTO EM VIDRO MIMBREAL INCOLOR ESP. 6mm COM LIMITADOR DE ABERTURA	1,20	0,40	2.00	1	
J2A2	MAXIMAR (2F)	ESQUADRIA EM ALUMINIO ANODIZADO NATURAL E FECHAMENTO EM VIDRO MIMBREAL INCOLOR ESP. 6mm COM LIMITADOR DE ABERTURA	2,40	0,40	2.40	4	
J2A3	MAXIMAR (8F)	ESQUADRIA EM ALUMINIO ANODIZADO NATURAL E FECHAMENTO EM VIDRO MIMBREAL INCOLOR ESP. 6mm COM LIMITADOR DE ABERTURA	3,60	0,40	2.40	4	
J3A1	FIXA + MAXIMAR + FIXA (1F)	ESQUADRIA EM ALUMINIO ANODIZADO NATURAL E FECHAMENTO EM VIDRO LISO INCOLOR ESP. 6mm COM LIMITADOR DE ABERTURA	1,20	1,70	1.10	1	
J3A2	FIXA + MAXIMAR + FIXA (2F)	ESQUADRIA EM ALUMINIO ANODIZADO NATURAL E FECHAMENTO EM VIDRO LISO INCOLOR ESP. 6mm COM LIMITADOR DE ABERTURA	2,40	1,70	1.10	12	
J3A3	FIXA + MAXIMAR + FIXA (3F)	ESQUADRIA EM ALUMINIO ANODIZADO NATURAL E FECHAMENTO EM VIDRO LISO INCOLOR ESP. 6mm COM LIMITADOR DE ABERTURA	3,60	1,70	1.10	24	
J3A4	FIXA + MAXIMAR + FIXA (4F)	ESQUADRIA EM ALUMINIO ANODIZADO NATURAL E FECHAMENTO EM VIDRO LISO INCOLOR ESP. 6mm COM LIMITADOR DE ABERTURA	4,80	1,70	1.10	9	
V1	VIDRO FIXO	ESQUADRIA EM ALUMINIO ANODIZADO NATURAL E FECHAMENTO EM VIDRO LISO INCOLOR ESP. 6mm	1,80	1,00	1.10	1	
V2	VENEZIANA	ESQUADRIA EM ALUMINIO ANODIZADO NATURAL, FECHAMENTO EM VENEZIANA DE ALUMINIO COM MESMO ACABAMENTO	2,80	1,00	1.10	3	
V21	VENEZIANA	ESQUADRIA EM ALUMINIO ANODIZADO NATURAL, FECHAMENTO EM VENEZIANA DE ALUMINIO COM MESMO ACABAMENTO	0,80	0,80	2.00	1	
V22	VENEZIANA	ESQUADRIA EM ALUMINIO ANODIZADO NATURAL, FECHAMENTO EM VENEZIANA DE ALUMINIO COM MESMO ACABAMENTO	2,50	0,80	2.00	2	

QUADRO DE ESQUADRIAS ESCOLA DE REFERÊNCIA - PORTAS							
COD	TIPO	DESCRIÇÃO	LARGURA	ALTURA	QUANT		
PA1	ABRIR (1F)	PORTA EM ALUMINIO ANODIZADO NATURAL, FECHAMENTO EM VENEZIANA DE ALUMINIO COM MESMO ACABAMENTO	0,80	1,80	32		
PA2	ABRIR (1F)	PORTA EM ALUMINIO ANODIZADO NATURAL, FECHAMENTO EM VENEZIANA DE ALUMINIO COM MESMO ACABAMENTO	1,00	2,10	1		
PA3	ABRIR (1F)	PORTA EM ALUMINIO ANODIZADO NATURAL, FECHAMENTO EM VENEZIANA DE ALUMINIO COM MESMO ACABAMENTO	0,80	2,10	2		
PA4	ABRIR (2F)	PORTA EM ALUMINIO ANODIZADO NATURAL, FECHAMENTO EM VENEZIANA DE ALUMINIO COM MESMO ACABAMENTO	1,00	2,10	1		
PA5	ABRIR (2F)	PORTA EM ALUMINIO ANODIZADO NATURAL, FECHAMENTO EM VENEZIANA DE ALUMINIO COM MESMO ACABAMENTO	1,80	2,10	1		
PA6	ABRIR (1F)	PORTA EM MADEIRA, REVESTIDA EM FÓRMICA NA COR BRANCA, ACAB. FOSCO	0,80	2,10	2		
PA2	ABRIR (1F)	PORTA EM MADEIRA, REVESTIDA EM FÓRMICA NA COR BRANCA, ACAB. FOSCO	0,90	2,10	18		
PA3	ABRIR (1F)	PORTA EM MADEIRA, REVESTIDA EM FÓRMICA NA COR BRANCA, ACAB. FOSCO	0,90	2,10	5		
PA4	ABRIR (1F)	PORTA EM MADEIRA COM VIDRO, REVESTIDA EM FÓRMICA NA COR BRANCA, ACAB. FOSCO	0,90	2,10	20		
PT1	ABRIR (2F)	PORTÃO EM NYLOR COM ACABAMENTO EM BRANCO	0,90	2,43	2		
PT2	ABRIR (2F)	PORTÃO EM NYLOR COM ACABAMENTO EM BRANCO	1,60	2,43	2		
PT3	ABRIR (2F)	PORTÃO EM NYLOR COM ACABAMENTO EM BRANCO	2,20	2,03	1		
PT4	ABRIR (1F)	PORTINHO PARA ACESSIBILIDADE	0,90	1,10	1		
PT2	ABRIR (1F)	PORTA DE VIDRO LISO INCOLOR COM REGULADOR EM ALUMINIO ANODIZADO NATURAL	0,90	2,10	4		
PT3	ABRIR (2F)	PORTA DE VIDRO LISO INCOLOR COM REGULADOR EM ALUMINIO ANODIZADO NATURAL	1,60	2,10	1		
PT4	CORRER (1F)	PORTA DE CORRER DO TIPO ALUMINICA EM VIDRO, COM REGULADOR DE ALUMINIO ANODIZADO NATURAL, COM TRILHO SUPERIOR E INFERIOR EMBUTIDOS	0,90	2,10	1		
PT5	CORRER (2F)	PORTA DE CORRER EM VIDRO, COM REGULADOR DE ALUMINIO ANODIZADO NATURAL, COM TRILHO SUPERIOR E INFERIOR EMBUTIDOS	2,00	2,10	1		
PT6	BASCULANTE	PORTÃO BASCULANTE EM ALUMINIO E FECHAMENTO EM VIDRO	4,00	2,80	2		

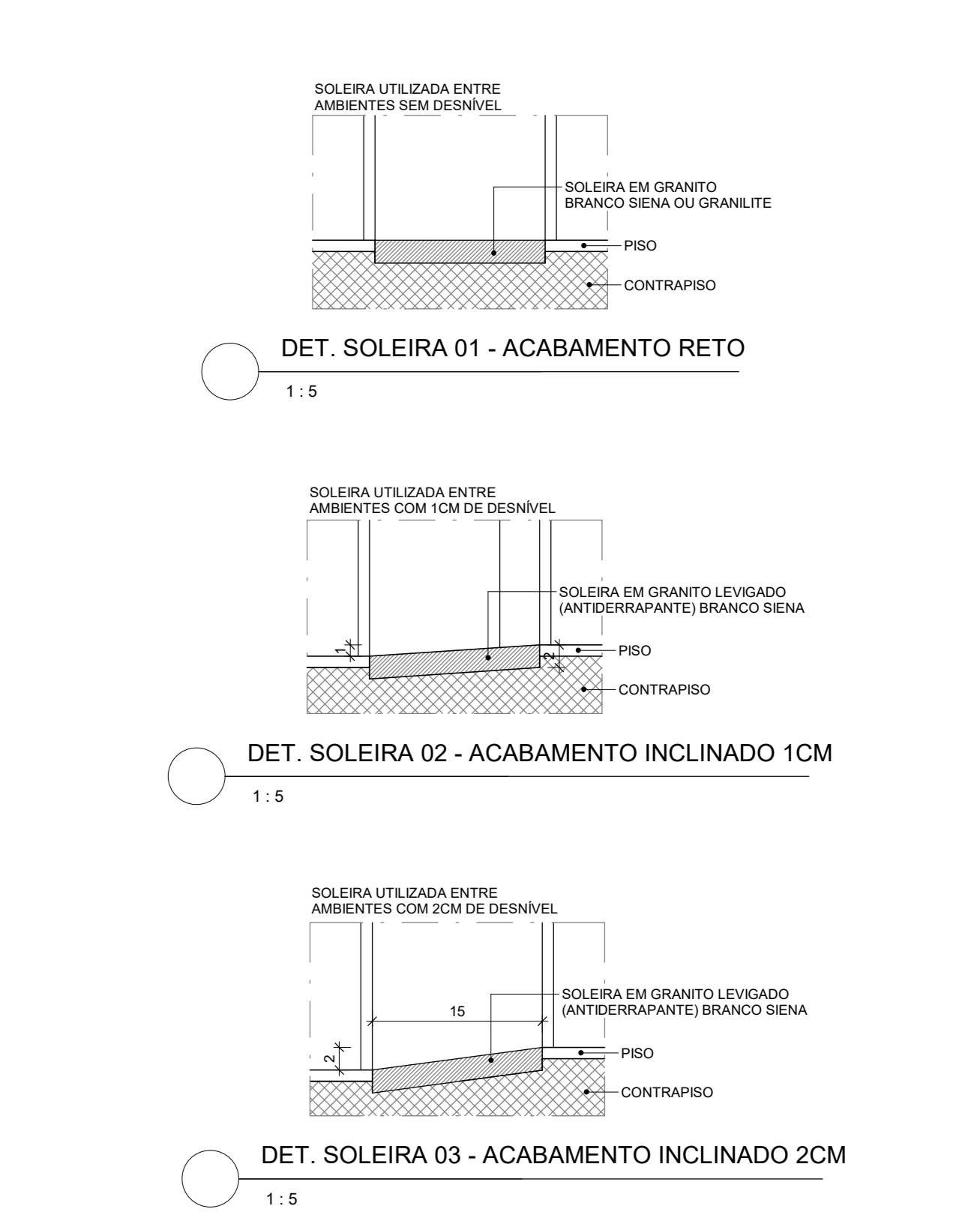

REVISÕES				
REV.	POR	DATA	DESCRIÇÃO	
01	28	PROJETO	27/08/2024	REVISÃO PÓS ANÁLISE
02	28	PROJETO	03/07/2024	EMISSÃO FINAL

SESI
PELO FUTURO DO TRABALHO

EMPREENDIMENTO:
UNIDADE SESI ARACRUZ
ESCOLA SESI DE REFERÊNCIA

LOCAL:
RUA EPIFÂNIO PONTIN, 985 - VILA NOVA, ARACRUZ - ES

DISCIPLINA:
ARQUITETURA
PROJETO DE AMPLIAÇÃO DE OBRA

PROPRIETÁRIO:
goub
LUIZA BRUNELLI COURA

SESI - SERVIÇO SOCIAL DA INDÚSTRIA
CNPJ 03.810.480/0001-44

AUTOR E COORDENADOR DO PROJETO:
LUIZA BRUNELLI COURA
ARQUITETA E URBANISTA

RESPONSÁVEL TÉCNICO DE EXECUÇÃO DE OBRA:
LUIZA BRUNELLI COURA
ARQUITETA E URBANISTA

Nº REGISTRO CAU-RB A00530-6

A CONTRATAÇÃO DO RESPONSÁVEL TÉCNICO PELA OBRA ENCONTRA-SE EM ANDAMENTO - DOCUMENTAÇÃO SERÁ INFORMADA APÓS FINALIZAÇÃO DO PROCESSO LICITATÓRIO

TÍTULO:
PLANTA BAIXA TÉRREO - NOVA ESCOLA

Nº DA PRANCHA / TOTAL:
02/06

ARQUIVO:
SS-ARA-PLG-ARQ-N02-R01_PL_BAIXA ESCOLA

DESENHO:
VIVIAN

EMPRESA:
2b

DATA:
JULHO 24

REVISÃO:
01

COO	TIPO	DESCRIÇÃO	LARGURA	ALTURA	PEITOR	QUANT.
G1	GUICHE	ESQUADRIA EM ALUMÍNIO ANODIZADO NATURAL E FECHAMENTO EM VIDRO LISO INCOLOR ESP. 6mm	3,00	1,10	1,10	1
J1K2	MAXIMAR (F)	ESQUADRIA EM ALUMÍNIO ANODIZADO NATURAL E FECHAMENTO EM VIDRO LISO INCOLOR ESP. 6mm COM LIMITADOR DE ABERTURA	2,00	0,40	2,40	2
J1K3	MAXIMAR (F)	ESQUADRIA EM ALUMÍNIO ANODIZADO NATURAL E FECHAMENTO EM VIDRO LISO INCOLOR ESP. 6mm COM LIMITADOR DE ABERTURA	3,00	0,40	2,40	10
J1K4	MAXIMAR (F)	ESQUADRIA EM ALUMÍNIO ANODIZADO NATURAL E FECHAMENTO EM VIDRO LISO INCOLOR ESP. 6mm COM LIMITADOR DE ABERTURA	4,00	0,40	2,40	23
J2K1	MAXIMAR (F)	ESQUADRIA EM ALUMÍNIO ANODIZADO NATURAL E FECHAMENTO EM VIDRO MIMBORAIS INCOLOR ESP. 6mm COM LIMITADOR DE ABERTURA	1,20	0,40	2,40	1
J2K1B	MAXIMAR (F)	ESQUADRIA EM ALUMÍNIO ANODIZADO NATURAL E FECHAMENTO EM VIDRO MIMBORAIS INCOLOR ESP. 6mm COM LIMITADOR DE ABERTURA	1,20	0,40	2,00	1
J2K2	MAXIMAR (F)	ESQUADRIA EM ALUMÍNIO ANODIZADO NATURAL E FECHAMENTO EM VIDRO MIMBORAIS INCOLOR ESP. 6mm COM LIMITADOR DE ABERTURA	2,40	0,40	2,40	4
J2K3	MAXIMAR (F)	ESQUADRIA EM ALUMÍNIO ANODIZADO NATURAL E FECHAMENTO EM VIDRO MIMBORAIS INCOLOR ESP. 6mm COM LIMITADOR DE ABERTURA	3,60	0,40	2,40	4
J3K1	FIXA + MAXIMAR (F) + FIXA (F)	ESQUADRIA EM ALUMÍNIO ANODIZADO NATURAL E FECHAMENTO EM VIDRO LISO INCOLOR ESP. 6mm COM LIMITADOR DE ABERTURA	1,20	1,70	1,10	1
J3K2	FIXA + MAXIMAR (F) + FIXA (F)	ESQUADRIA EM ALUMÍNIO ANODIZADO NATURAL E FECHAMENTO EM VIDRO LISO INCOLOR ESP. 6mm COM LIMITADOR DE ABERTURA	2,40	1,70	1,10	12
J3K3	FIXA + MAXIMAR (F) + FIXA (F)	ESQUADRIA EM ALUMÍNIO ANODIZADO NATURAL E FECHAMENTO EM VIDRO LISO INCOLOR ESP. 6mm COM LIMITADOR DE ABERTURA	3,60	1,70	1,10	24
J3K4	FIXA + MAXIMAR (F) + FIXA (F)	ESQUADRIA EM ALUMÍNIO ANODIZADO NATURAL E FECHAMENTO EM VIDRO LISO INCOLOR ESP. 6mm COM LIMITADOR DE ABERTURA	4,80	1,70	1,10	9
V1	VIDRO FIXO	ESQUADRIA EM ALUMÍNIO ANODIZADO NATURAL E FECHAMENTO EM VIDRO LISO INCOLOR ESP. 6mm	1,80	1,00	1,10	1
V2	VIDRO FIXO	ESQUADRIA EM ALUMÍNIO ANODIZADO NATURAL E FECHAMENTO EM VIDRO LISO INCOLOR ESP. 6mm	2,80	1,00	1,10	3
V21	VENEZIANA	ESQUADRIA EM ALUMÍNIO ANODIZADO NATURAL E FECHAMENTO EM VENEZIANA DE ALUMÍNIO COM MESMO ACABAMENTO	0,80	0,80	2,00	1
V22	VENEZIANA	ESQUADRIA EM ALUMÍNIO ANODIZADO NATURAL E FECHAMENTO EM VENEZIANA DE ALUMÍNIO COM MESMO ACABAMENTO	2,50	0,80	2,00	2

COO	TIPO	DESCRIÇÃO	LARGURA	ALTURA	QUANT.
PA1	ABRIR (F)	PORTA EM ALUMÍNIO ANODIZADO NATURAL, FECHAMENTO EM VENEZIANA DE ALUMÍNIO COM MESMO ACABAMENTO	0,80	1,20	1
PA2	ABRIR (F)	PORTA EM ALUMÍNIO ANODIZADO NATURAL, FECHAMENTO EM VENEZIANA DE ALUMÍNIO COM MESMO ACABAMENTO, FECHADURA TIPO LIVRE, OCUPADO PARA BANHEIRO	0,80	1,60	32
PA3	ABRIR (F)	PORTA EM ALUMÍNIO ANODIZADO NATURAL, FECHAMENTO EM VENEZIANA DE ALUMÍNIO COM MESMO ACABAMENTO	0,80	2,10	2
PA4	ABRIR (F)	PORTA EM ALUMÍNIO ANODIZADO NATURAL, FECHAMENTO EM VENEZIANA DE ALUMÍNIO COM MESMO ACABAMENTO	1,00	2,10	1
PA5	ABRIR (F)	PORTA EM ALUMÍNIO ANODIZADO NATURAL, FECHAMENTO EM VENEZIANA DE ALUMÍNIO COM MESMO ACABAMENTO	1,80	2,10	1
PM1	ABRIR (F)	PORTA EM MADEIRA, REVESTIDA EM FORMICA NA COR BRANCA, ACAB. FOSCO	0,80	2,10	2
PM2	ABRIR (F)	PORTA EM MADEIRA, REVESTIDA EM FORMICA NA COR BRANCA, ACAB. FOSCO	0,80	2,10	18
PM3	ABRIR (F)	PORTA EM MADEIRA, REVESTIDA EM FORMICA NA COR BRANCA, ACAB. FOSCO	0,80	2,10	5
PM4	ABRIR (F)	PORTA EM MADEIRA COM VIDRO, REVESTIDA EM FORMICA NA COR BRANCA, ACAB. FOSCO	0,80	2,10	20
PT1	ABRIR (F)	PORTÃO EM NYLON COM ACABAMENTO EM BRANCO	0,90	2,43	2
PT2	ABRIR (F)	PORTÃO EM NYLON COM ACABAMENTO EM BRANCO	1,80	2,43	2
PT3	ABRIR (F)	PORTÃO EM NYLON COM ACABAMENTO EM BRANCO	2,20	2,03	1
PV1	ABRIR (F)	PORTINHA PARA ACESSIBILIDADE	1,00	1,10	1
PV2	ABRIR (F)	PORTA DE VIDRO LISO INCOLOR COM REGULADOR EM ALUMÍNIO ANODIZADO NATURAL	0,90	2,10	4
PV3	ABRIR (F)	PORTA DE VIDRO LISO INCOLOR COM REGULADOR EM ALUMÍNIO ANODIZADO NATURAL	1,60	2,10	1
PV4	CORRER (F)	PORTA DE CORRER DO TIPO AUTOMÁTICA EM VIDRO, COM REGULADOR DE ALUMÍNIO ANODIZADO NATURAL, COM TRILHO SUPERIOR E INFERIOR EMBUTIDO	0,90	2,10	1
PV5	CORRER (F)	PORTA DE CORRER EM VIDRO, COM REGULADOR DE ALUMÍNIO ANODIZADO NATURAL, COM TRILHO SUPERIOR E INFERIOR EMBUTIDO	2,00	2,10	1
PV6	BASCULANTE	PORTÃO BASCULANTE EM ALUMÍNIO E FECHAMENTO EM VIDRO	4,00	2,80	2

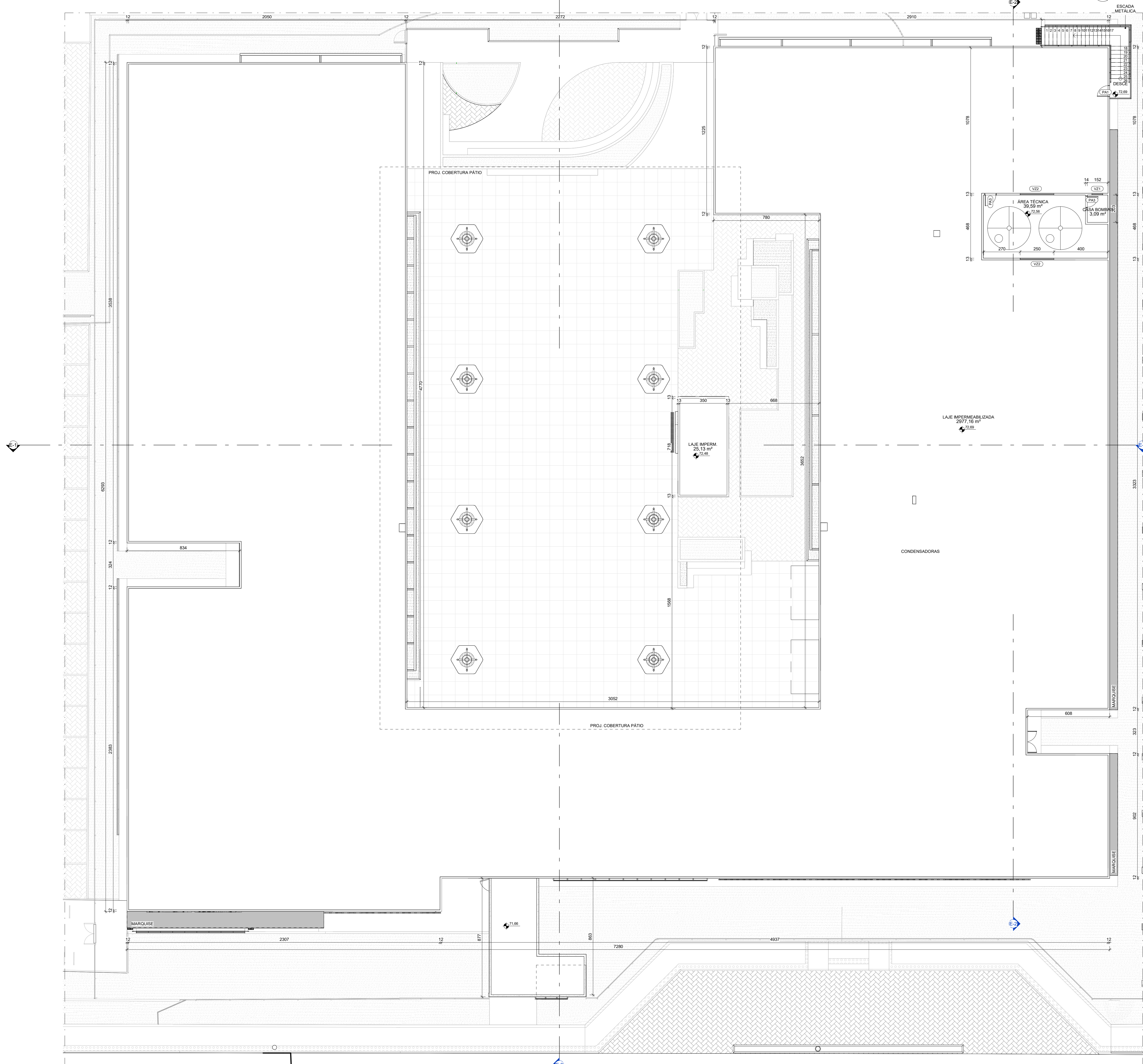

1 PLANTA BAIXA ÁREA TÉCNICA - ESCOLA DE REFERÊNCIA
1:125

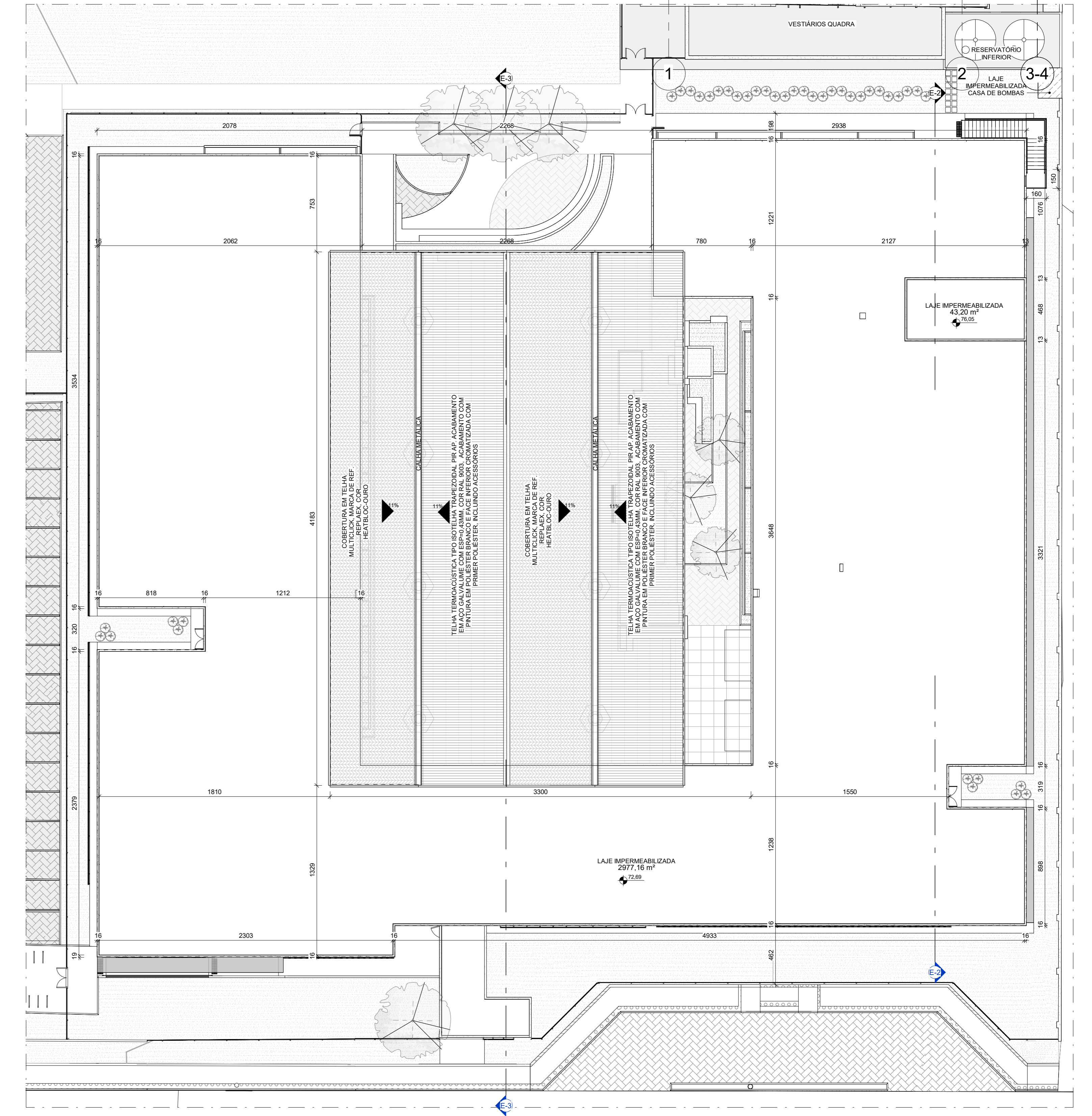

2 PLANTA DE COBERTURA - ESCOLA DE REFERÊNCIA
1:200

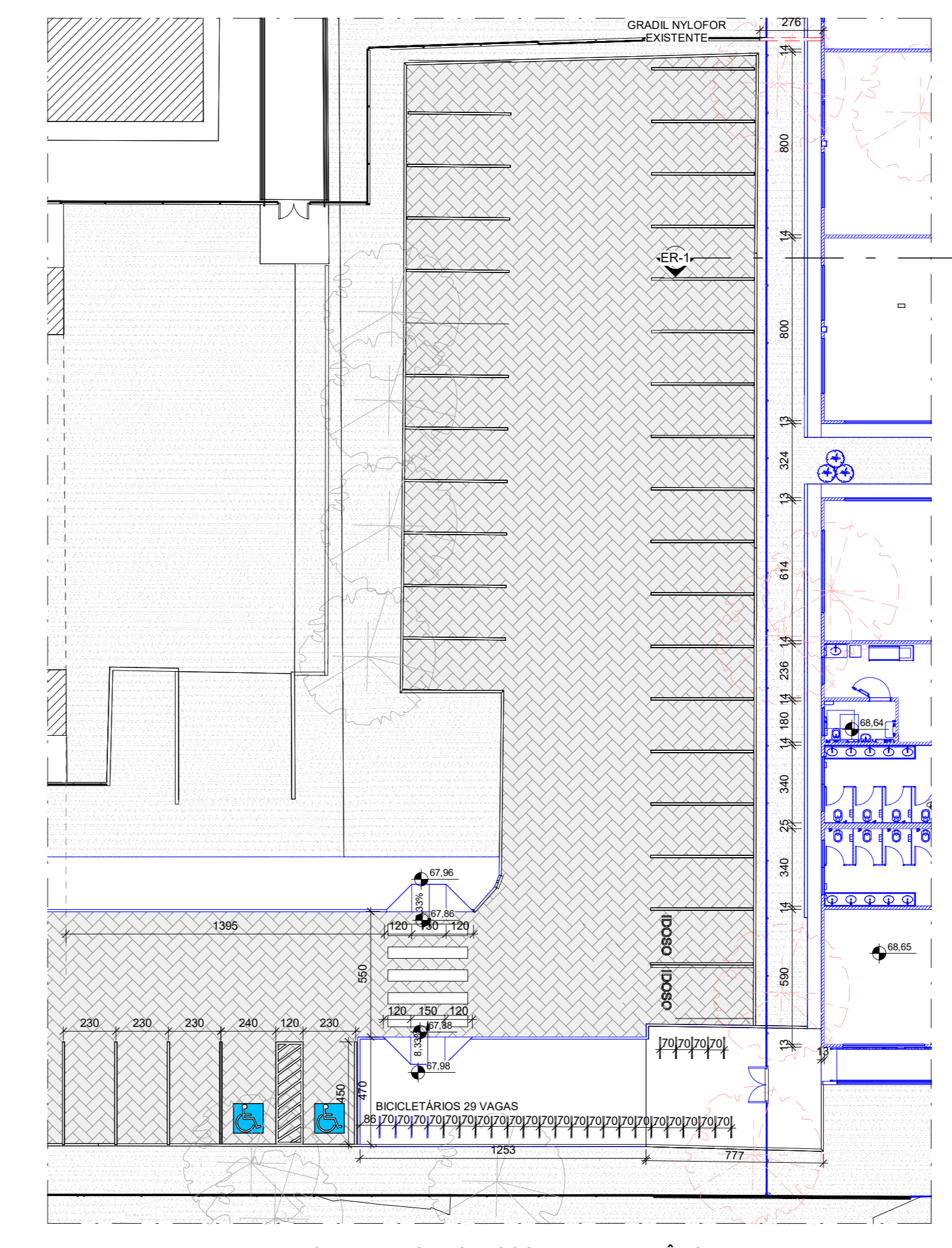

3 PLANTA BAIXA REFORMA ENTORNO - ESCOLA DE REFERÊNCIA
1:200

REVISÕES			
REV.	POR	DATA	DESCRIÇÃO
01	28	PROJETOS 27/08/2024	REVISÃO PÓS ANÁLISE
00	28	PROJETOS 03/07/2024	EMISSÃO INICIAL

SESI
PELO FUTURO DO TRABALHO

EMPREENHIMENTO:
**UNIDADE SESI ARACRUZ
ESCOLA SESI DE REFERÊNCIA**

LOCAL:
RUA EPHIFÂNIO PONTIN, 985 - VILA NOVA, ARACRUZ - ES

DISCIPLINA:
ARQUITETURA
PROJETO DE AMPLIAÇÃO DE OBRA

PROPRIETÁRIO:
gobv
SESI - SERVIÇO SOCIAL DA INDÚSTRIA
CNPJ 03.810.480/0001-44

AUTOR E COORDENADOR DO PROJETO:
LUIZA BRUNELLI COURA:1245765477
Assinado de forma digital por LUIZA BRUNELLI COURA:1245765477
Data: 2024.09.23 10:35:53 -03'00'

LUIZA BRUNELLI COURA
ARQUITETA E URBANISTA
Nº REGISTRO CAU-BR A80530-5

RESPONSÁVEL TÉCNICO DE EXECUÇÃO DE OBRA:
A CONTRATAÇÃO DO RESPONSÁVEL TÉCNICO PELA OBRA ENCONTRA-SE EM ANDAMENTO - DOCUMENTOS SERÃO INFORMADOS APÓS FINALIZAÇÃO DO PROCESSO LICITATÓRIO

TÍTULO:
PLANTA DE COBERTURA E REFORMA ENTORNO - NOVA ESCOLA

ARQUIVO:
SS-ARA-PLG-ARQ-N03-R01_COB ESCOLA

DESENHO:
VIVIAN

EMPRESA:
2B
RUA LUÍZA BRUNELLI Nº 53
ÁREA CENTRAL - ARACRUZ - ES
www.2b.com.br

Nº DA PRANCHA / TOTAL:
03/06

DATA:
JULHO 24

REVISÃO:
01

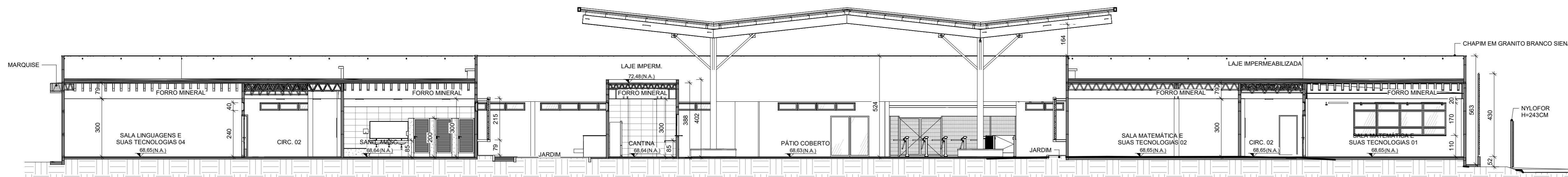

1 CORTE E-1
1:125

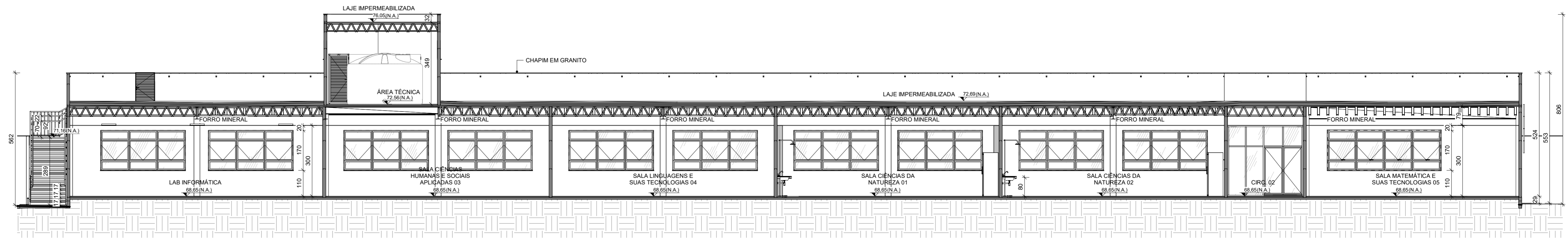

2 CORTE E-2
1:100

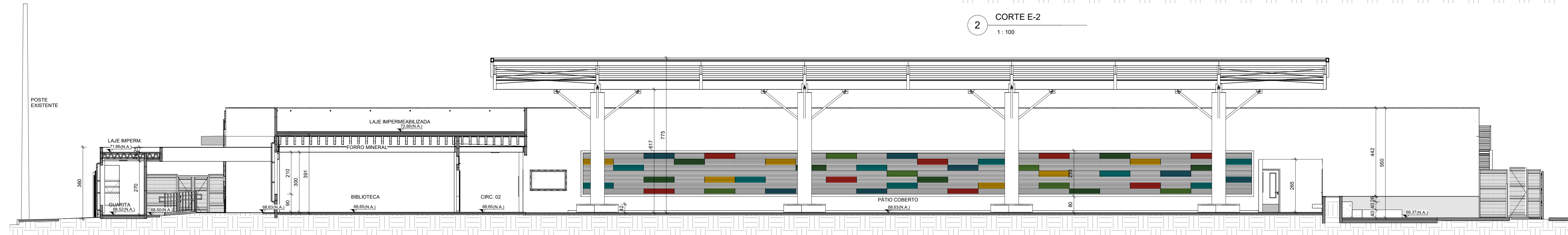

3 CORTE E-3
1:100

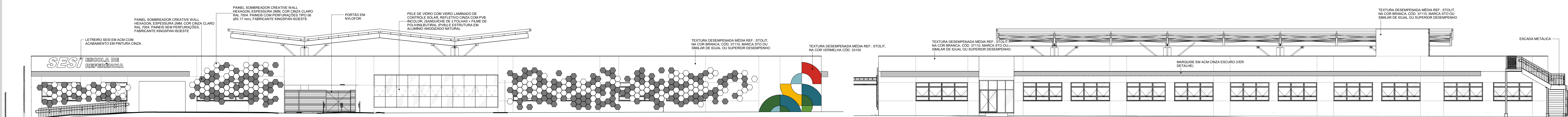

4 VISTA E1
1:125

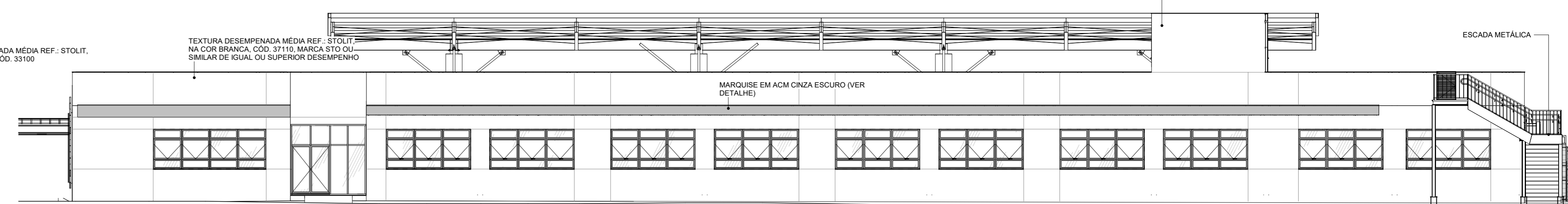

7 VISTA E4
1:125

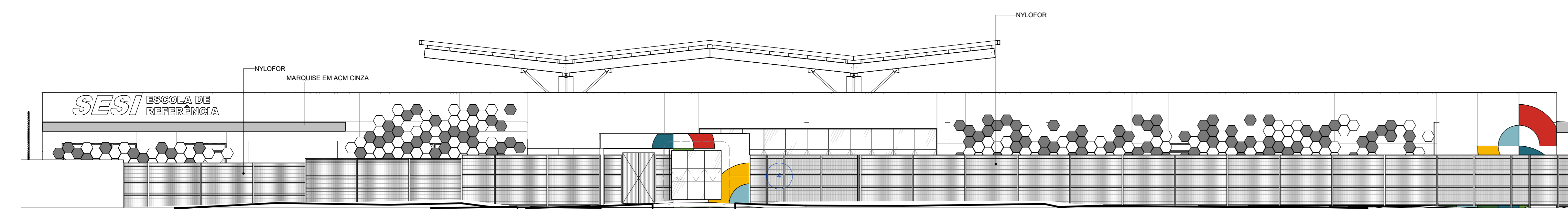

8 VISTA E1 - EXTERNA
1:125

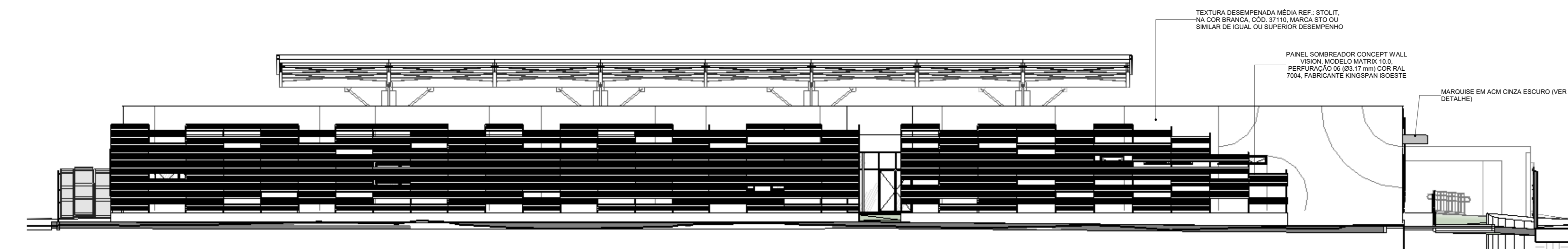

5 VISTA E2
1:125

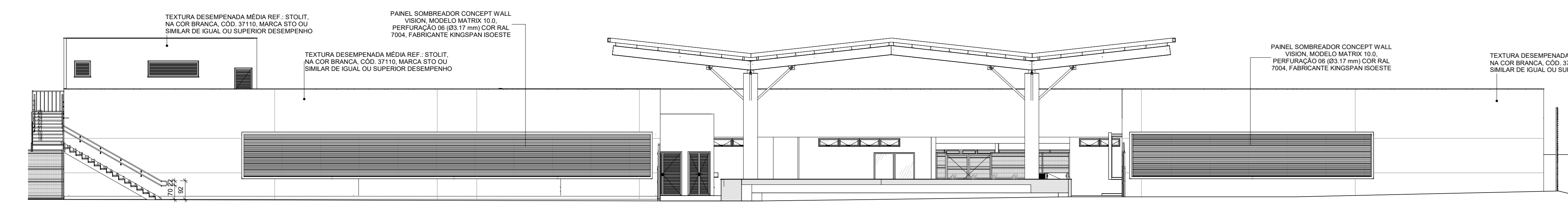

6 VISTA E3
1:125

REVISÕES				
01	28	PROJETOS	27/08/2024	REVISÃO PÓS ANÁLISE
00	28	PROJETOS	03/07/2024	EMISSÃO INICIAL
REV.	POR	DATA		DESCRIÇÃO

SESI
PELO FUTURO DO TRABALHO

EMPREENHIMENTO:
UNIDADE SESI ARACRUZ
ESCOLA SESI DE REFERÊNCIA

LOCAL:
RUA EPHIFÂNIO PONTIN, 985 - VILA NOVA, ARACRUZ - ES

DISCIPLINA:
ARQUITETURA
PROJETO DE AMPLIAÇÃO DE OBRA

PROPRIETÁRIO:
goub LUIZA NETO MARIN
Rua: Avenida Brasil, 1333 - 11º andar
Bairro: Vila Militar, Rio de Janeiro, RJ

SESI - SERVIÇO SOCIAL DA INDÚSTRIA
CNPJ 03.810.480/0001-44

AUTOR E COORDENADOR DO PROJETO:
LUIZA BRUNELLI Assinado de forma digital por LUIZA BRUNELLI/COURA.12457654777
COURA.12457654777 Data: 2024.09.03 10:38:05 -03'00'

LUIZA BRUNELLI COURA Nº REGISTRO CAU-BR A80530-5
ARQUITETA E URBANISTA EMPRESA

RESPONSÁVEL TÉCNICO DE EXECUÇÃO DE OBRA:
A CONTRATAÇÃO DO RESPONSÁVEL TÉCNICO PELA OBRA ENCONTRA-SE EM ANDAMENTO - DOCUMENTAÇÕES SERÃO INFORMADAS APÓS FINALIZAÇÃO DO PROCESSO LICITATÓRIO

TÍTULO:
CORTES E FACHADAS - NOVA ESCOLA

Nº DA PRANCHA / TOTAL:
04/06

ARQUIVO:
SS-ARA-PLG-ARQ-N04-R01_CORTES E ELEVACOES

DESENHO:
VIVIAN EMPRESA

DATA:
JULHO 24

REVISÃO:
01

PA 01E T 05
RUA LUIZA BRUNELLI Nº 53
BARRA DO CORREIO, NITERÓI - RJ
www.sesi.org.br - 021 2502 4001

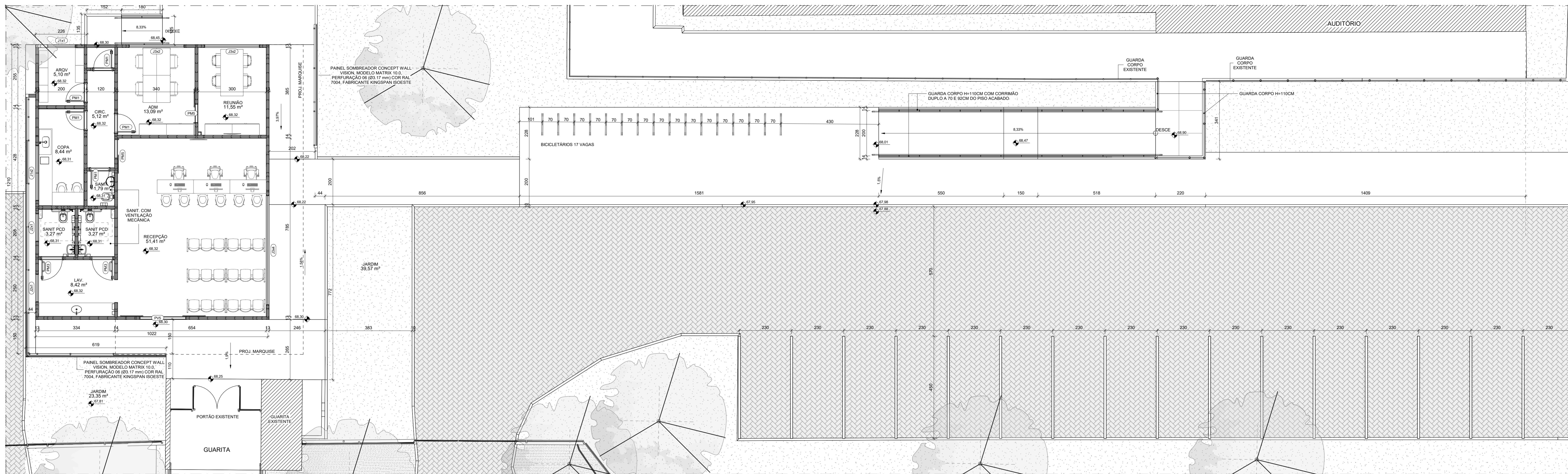

1 PLANTA BAIXA - CAC
1:75

QUADRO DE ESQUADRIAS CAC - JANELAS						
COD.	TIPO	DESCRIÇÃO	LARGURA	ALTURA	PEITORIL	QUANT.
J1x1	MAXIM-AR (1F)	ESQUADRIA EM ALUMÍNIO ANODIZADO NATURAL E FECHAMENTO EM VIDRO LISO INCOLOR ESP. 6mm COM LIMITADOR DE ABERTURA	1,20	0,40	2,40	1
J1x2	MAXIM-AR (2F)	ESQUADRIA EM ALUMÍNIO ANODIZADO NATURAL E FECHAMENTO EM VIDRO LISO INCOLOR ESP. 6mm COM LIMITADOR DE ABERTURA	2,40	0,40	2,40	1
J2x1	MAXIM-AR (1F)	ESQUADRIA EM ALUMÍNIO ANODIZADO NATURAL E FECHAMENTO EM VIDRO LISO INCOLOR ESP. 6mm COM LIMITADOR DE ABERTURA	1,20	0,40	2,40	2
J3x2	FIXA + MAXIM-AR + FIXA (2F)	ESQUADRIA EM ALUMÍNIO ANODIZADO NATURAL E FECHAMENTO EM VIDRO LISO INCOLOR ESP. 6mm COM LIMITADOR DE ABERTURA	2,40	1,70	1,10	2
J3x4	FIXA + MAXIM-AR + FIXA (4F)	ESQUADRIA EM ALUMÍNIO ANODIZADO NATURAL E FECHAMENTO EM VIDRO LISO INCOLOR ESP. 6mm COM LIMITADOR DE ABERTURA	4,80	1,70	1,10	1

QUADRO DE ESQUADRIAS CAC - PORTAS						
COD.	TIPO	DESCRIÇÃO	LARGURA	ALTURA	QUANT.	
PM1	ABRR (1F)	PORTA EM MADEIRA, REVESTIDA EM FÓRMICA NA COR BRANCA, ACAB. FOSCO	0,80	2,10	5	
PM3	ABRR (1F)	PORTA EM MADEIRA, REVESTIDA EM FÓRMICA NA COR BRANCA, ADAPTADA PARA PCD	0,90	2,10	2	
PM5	CORRER (1F)	PORTA EM MADEIRA, REVESTIDA EM FÓRMICA NA COR BRANCA, ACAB. FOSCO	0,80	2,10	2	
PV5	CORRER (2F)	PORTA DE CORRER EM VIDRO, COM REQUADRO DE ALUMÍNIO ANODIZADO NATURAL, COM TRILHO SUPERIOR E INFERIOR EMBUTIDO.	2,00	2,10	1	

REVISÕES			
REV.	POR	DATA	DESCRIÇÃO
01	2B PROJETOS	27/08/2024	REVISÃO PÓS ANÁLISE
00	2B PROJETOS	03/07/2024	EMIÇÃO INICIAL

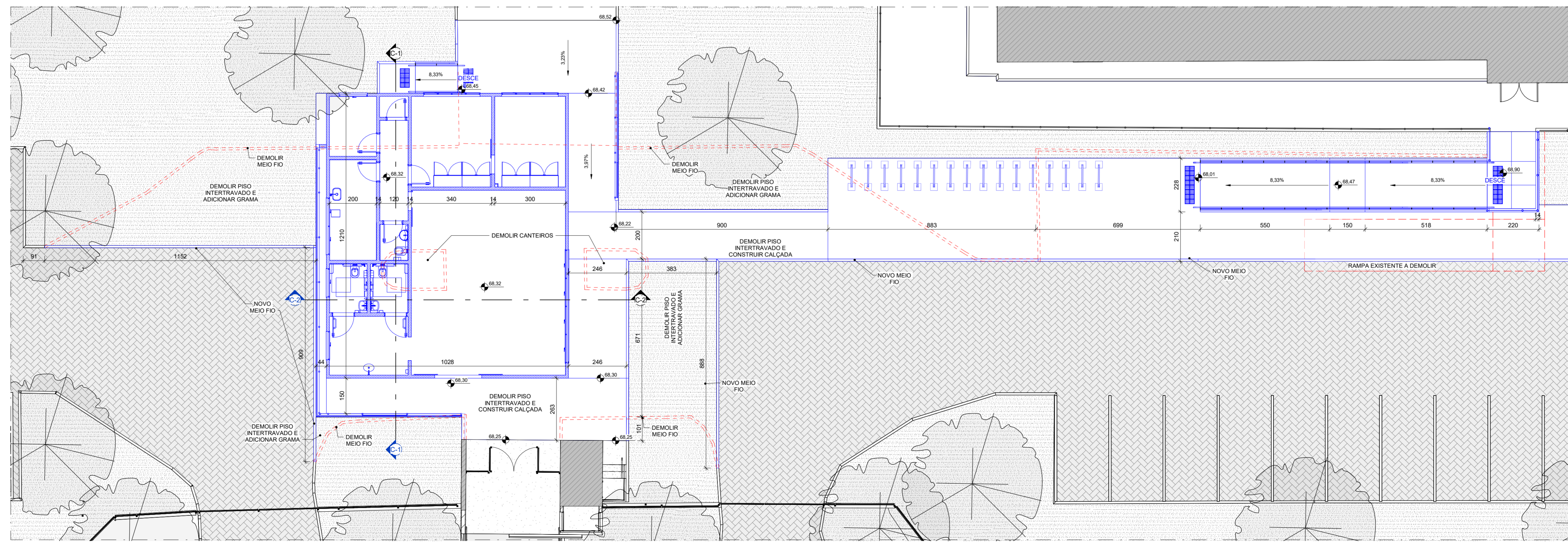
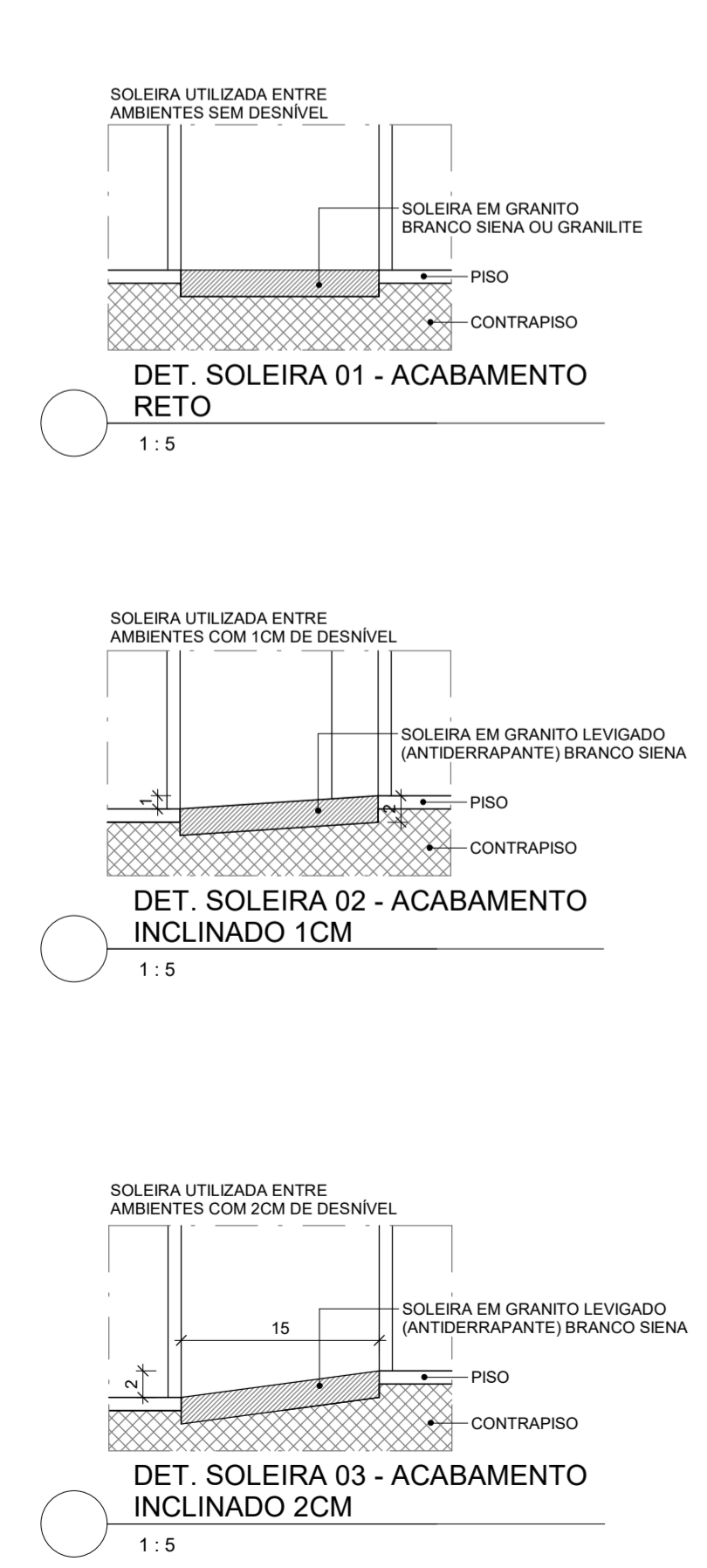

2 PLANTA BAIXA CAC - REFORMA
1:100

SESI
PELO FUTURO DO TRABALHO

EMPREENHIMENTO:
UNIDADE SESI ARACRUZ
ESCOLA SESI DE REFERÊNCIA

LOCAL:
RUA EPHIFÂNIO PONTIN, 985 - VILA NOVA, ARACRUZ - ES

DISCIPLINA:
ARQUITETURA
PROJETO DE AMPLIAÇÃO DE OBRA

PROPRIETÁRIO:
gouv
SESI - SERVIÇO SOCIAL DA INDÚSTRIA
CNPJ 03.810.480/0001-44

AUTOR E COORDENADOR DO PROJETO:
LUIZA BRUNELLI
COURA:12457654777

Assinado de forma digital por LUIZA BRUNELLI COURA:12457654777
Dados: 2024.09.23 10:38:44 -03'00'

LUIZA BRUNELLI COURA
ARQUITETA E URBANISTA
Nº REGISTRO CAU-BR A90530-5

RESPONSÁVEL TEC. DE EXECUÇÃO DE OBRA:
A CONTRATAÇÃO DO RESPONSÁVEL TÉCNICO PELA OBRA ENCONTRA-SE EM ANDAMENTO - DOCUMENTAÇÃO SERÁ INFORMADA APOS FINALIZAÇÃO DO PROCESSO LICITATÓRIO

TÍTULO:
PLANTA BAIXA E REFORMA - CAC

Nº DA FRANCHA / TOTAL:
05/06

ARQUIVO:
SS-ARA-PLG-ARQ-N05-R01_PL BAIXA CAC

DESENHO:
VIVIAN

EMPRESA:
2B PROJETOS

DATA:
JULHO 24

REVISÃO:
01

RUA LUÍZA BRUNELLI, 110
2º ANDAR, CENTRO, VILA VELHA, ES
www.2bprojetos.com.br - 07180734621

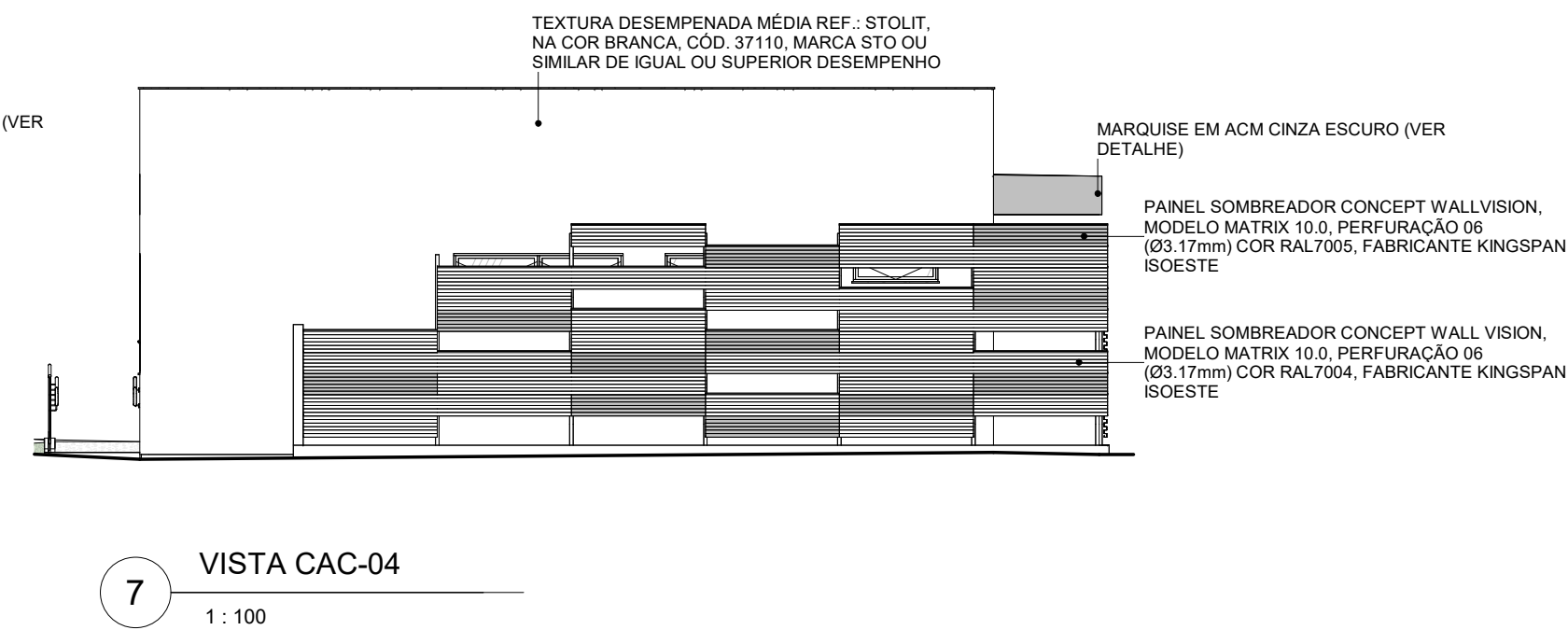
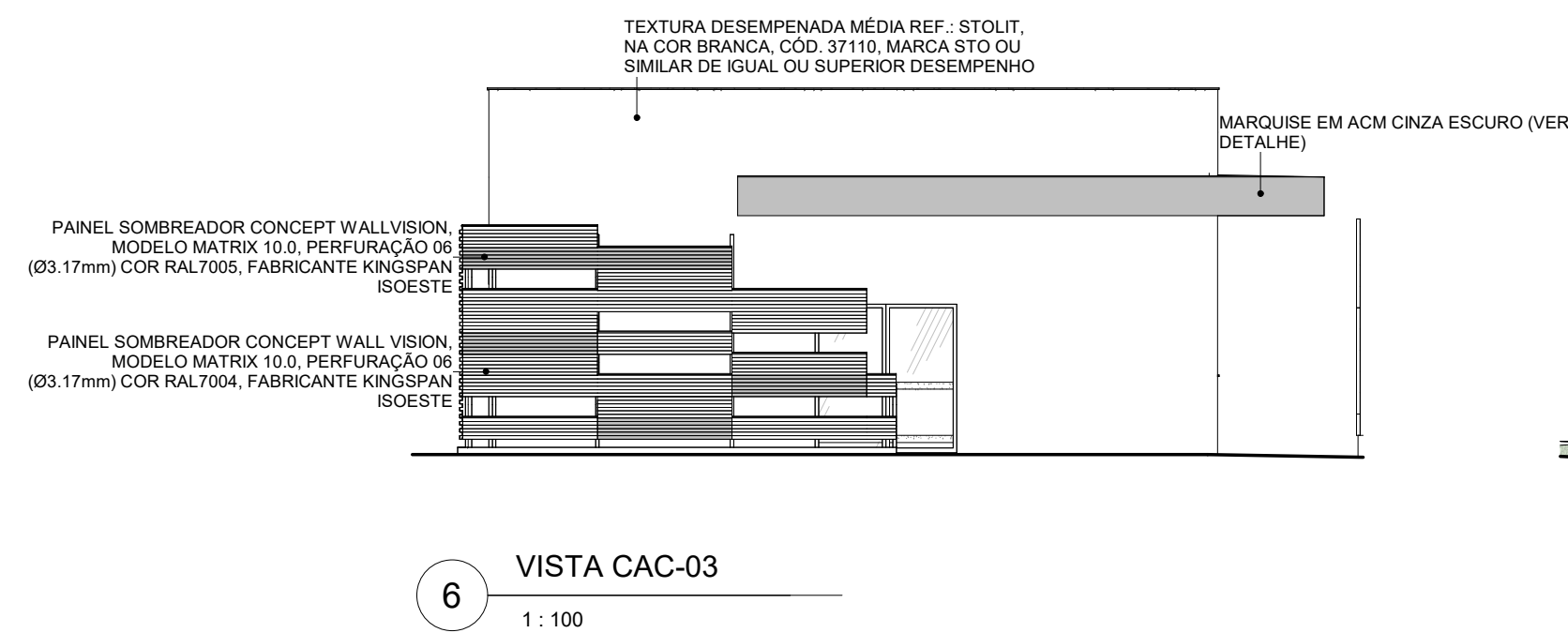
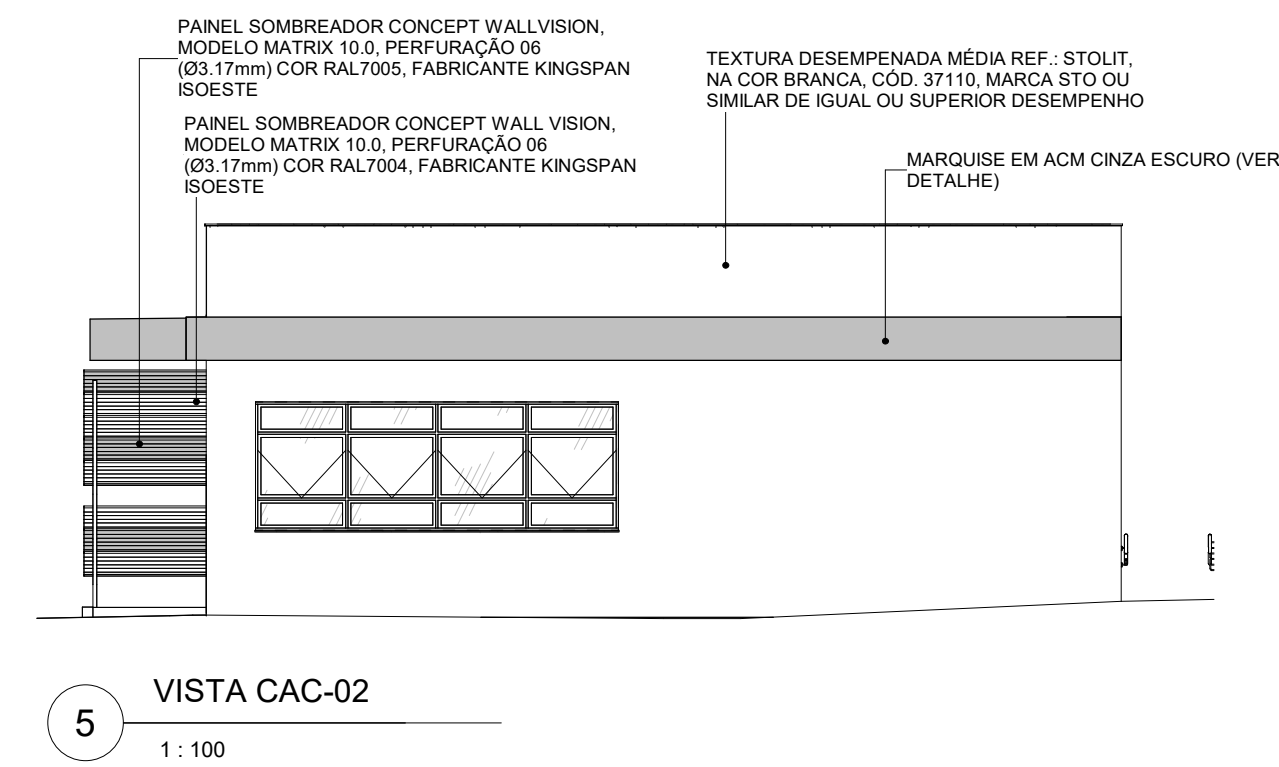
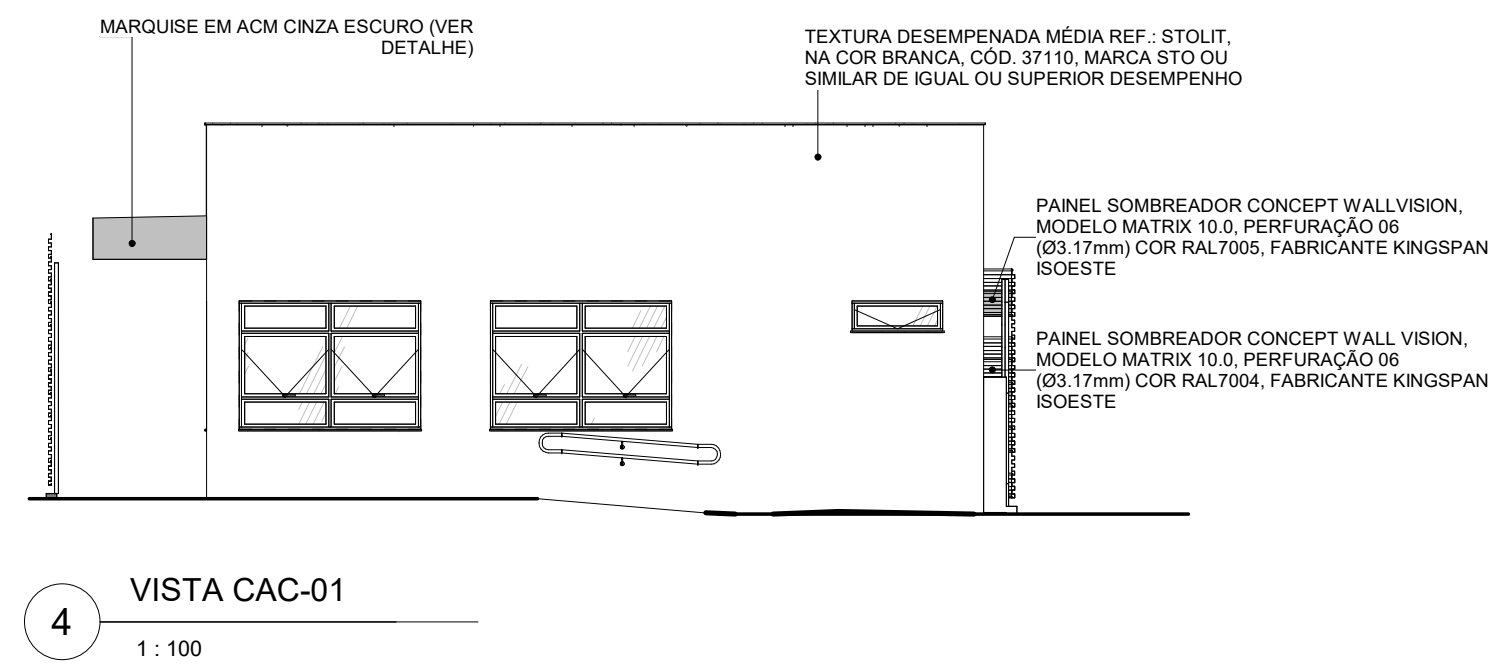
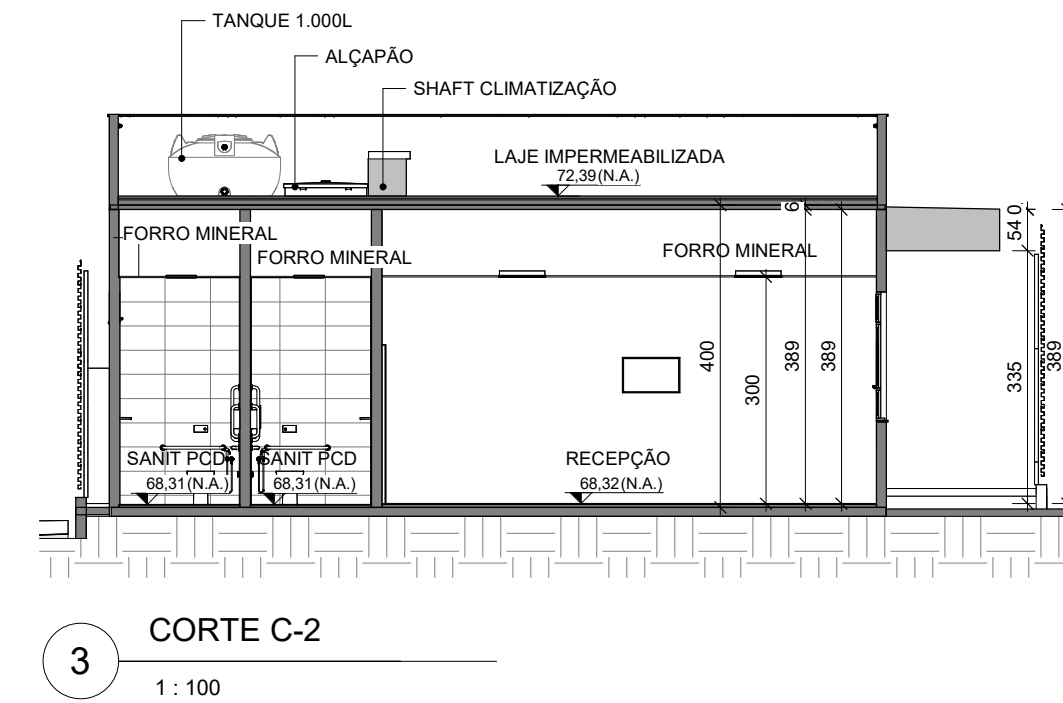
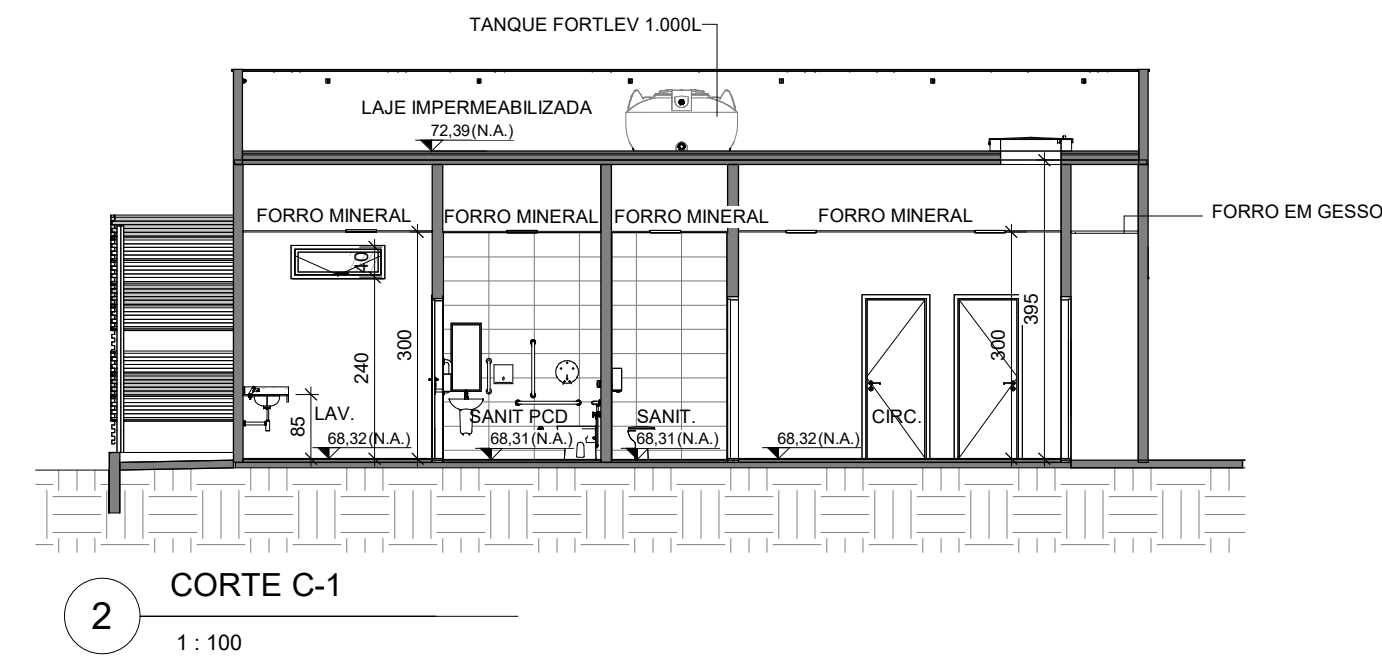
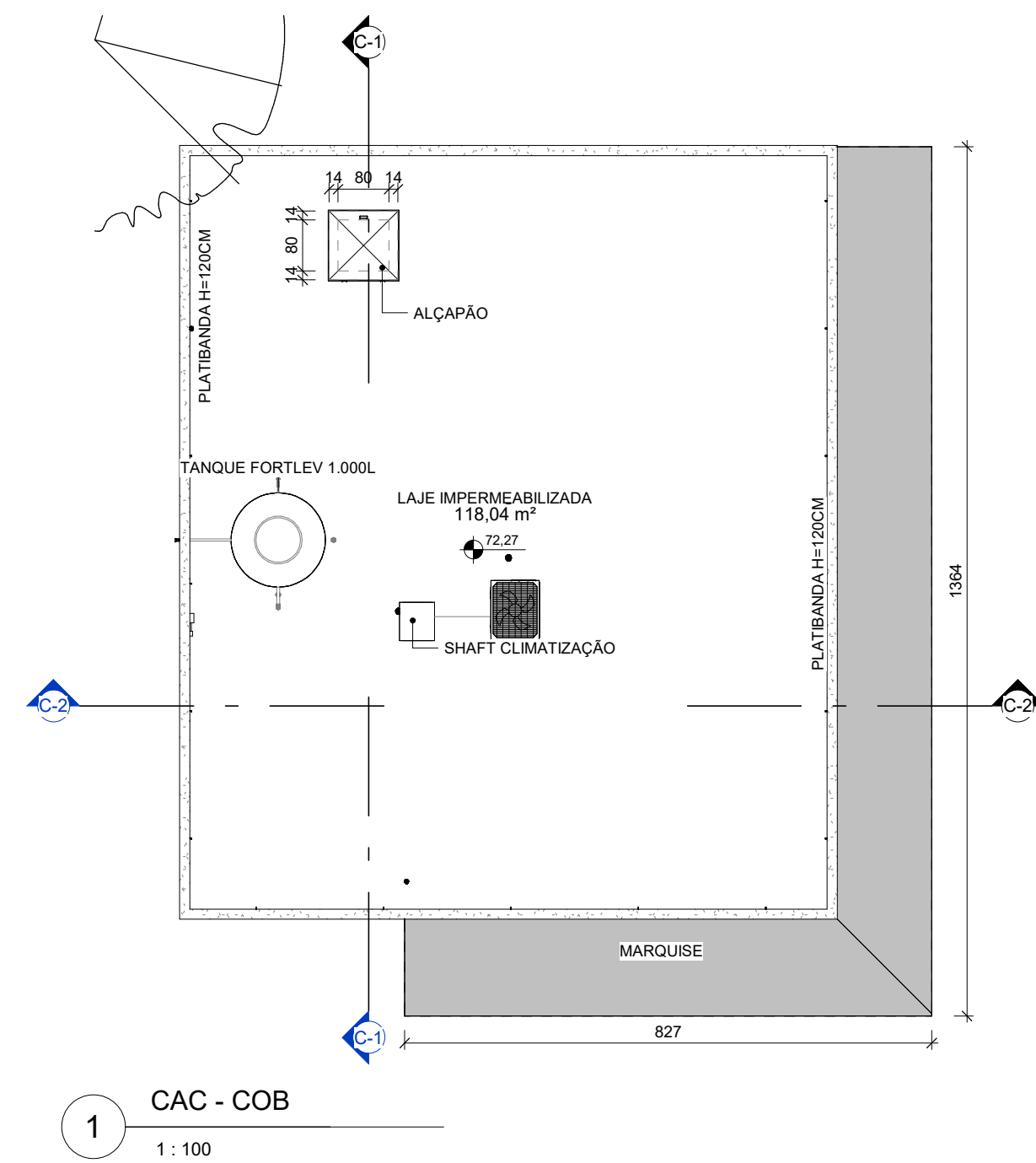

REVISÕES			
REV.	POR	DATA	DESCRIÇÃO
01	2B PROJETOS	27/08/2024	REVISÃO PÓS ANÁLISE
00	2B PROJETOS	03/07/2024	EMIÇÃO INICIAL



PELO FUTURO DO TRABALHO

EMPREENDIMENTO:
UNIDADE SESI ARACRUZ
ESCOLA SESI DE REFERÊNCIA

LOCAL:
RUA EPHIFÂNIO PONTIN, 985 - VILA NOVA, ARACRUZ - ES

DISCIPLINA:
ARQUITETURA
PROJETO DE AMPLIAÇÃO DE OBRA

PROPRIETÁRIO:
gov.br **LUIZA BETIM MARCHI**
Data: 23/09/2024 15:15:57-0300
Verifique em <https://validar.it.gov.br>

SESI - SERVIÇO SOCIAL DA INDÚSTRIA
CNPJ 03.810.480/0001-44

AUTOR E COORDENADOR DO PROJETO:
LUIZA BRUNELLI COURA:12457654777
Assinado de forma digital por LUIZA BRUNELLI COURA:12457654777
Dados: 2024.09.23 10:39:27 -03'00'

LUIZA BRUNELLI COURA Nº REGISTRO
ARQUITETA E URBANISTA CAU-BR A90530-5

RESPONSÁVEL
TÉC. DE EXECUÇÃO
DE OBRA:

A CONTRATAÇÃO DO RESPONSÁVEL TÉCNICO PELA OBRA ENCONTRA-SE EM ANDAMENTO - DOCUMENTO/DADOS SERÃO INFORMADOS APÓS FINALIZAÇÃO DO PROCESSO LICITATÓRIO

TÍTULO:
COBERTURA, CORTES E FACHADAS - CAC

Nº DA PRANCHA / TOTAL :
06/06

ARQUIVO:
SS-ARA-PLG-ARQ-N06-R01_COB CORTES E ELEV CAC

DESENHO:
VIVIAN

EMPRESA:

DATA:
JULHO 24

REVISÃO:
01

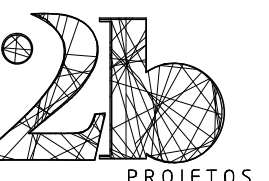

RUA LUIZA GRINALDA, Nº 570
7º ANDAR, CENTRO, VILA VELHA - ES
arquitetura@2bprojetos.com | (27)3072.9421