

APRESENTAÇÃO DE ESTUDO DE IMPACTO DE VIZINHANÇA
(EIV) DO EMPREENDIMENTO:



ESCOLA SESI DE REFERÊNCIA
EMPREENDEDOR: SERVIÇO SOCIAL DA INDÚSTRIA – FINDES/SESI
PROCESSO: 33832/2024



CARACTERIZAÇÃO DO EMPREENDIMENTO

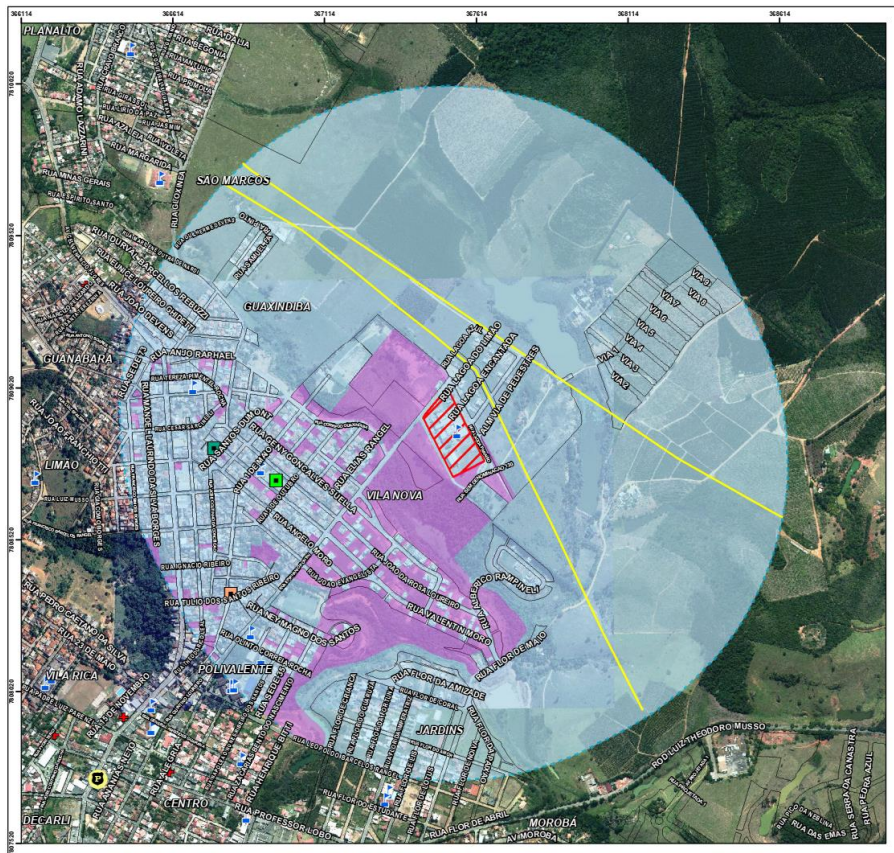

Proprietário: Serviço Social da Indústria – FINDES/SESI

Responsável Técnico do EIV: Arq. Juliano Motta Silva (Vivacidade)

Endereço: Rua Ephifânio Pontin, 985, Vila Nova, Aracruz/ES

Objetivo: Ampliação das atividades educacionais – Escola SESI de Referência

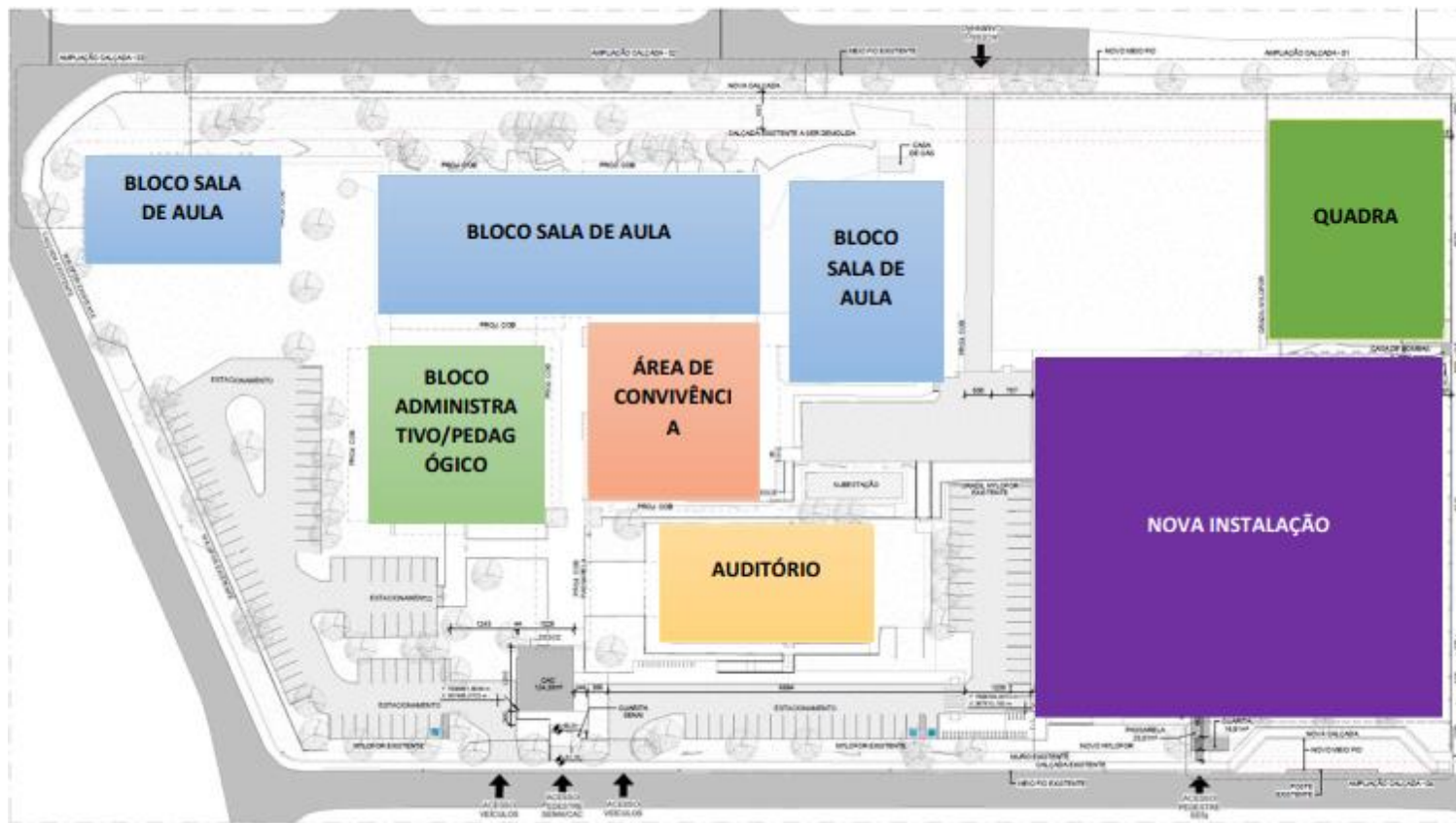

O CAT Sérgio Rogério de Castro comporta além da unidade Sesi, uma unidade do Senai, o que caracteriza como um complexo de educação básica e profissional. Possui **área total existente de 7.451,63m² e prevista de 11.849,56m²** após ampliação, o complexo contará com oito blocos edificadas.

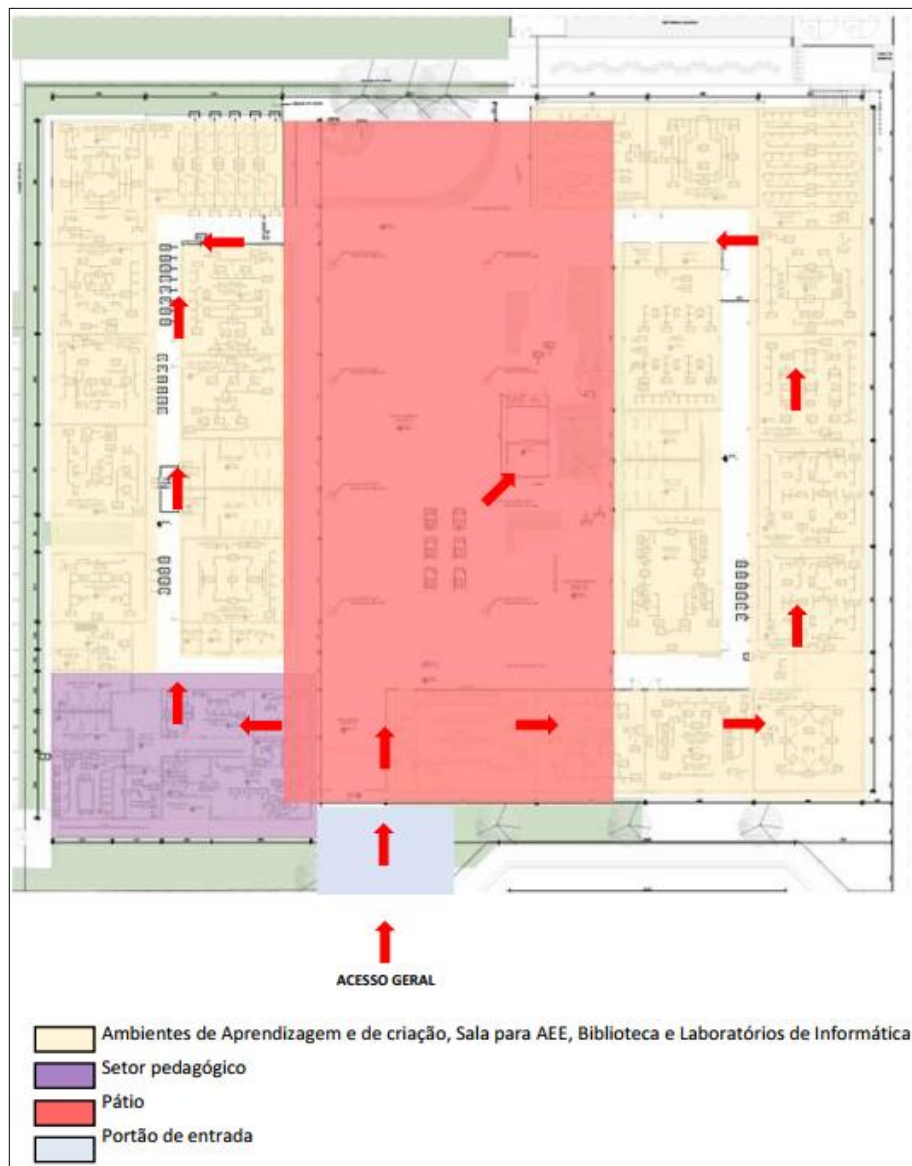

A nova instalação será composta por ambientes de aprendizagem, sala de educação especial, ambientes de criação (maker e robótica), laboratórios de informática, além da área de apoio pedagógico, biblioteca, refeitório e novos acessos, também pela Rua Lagoa da Pampulha. Para o atendimento completo dos requisitos da Escola de Referência, o projeto conta com uma área total construída de 4.397,93m².

- Valor da obra: R\$ 30.197.186,34
- Prazo de execução: 10 meses



Fachada frontal





Sala de Ciências Humanas



Sala de Linguagens



Sala de Robótica



Sala Maker



ESTUDOS NA ÁREA DE INFLUÊNCIA DIRETA (AID)

DELIMITAÇÃO DA AI E BAIRROS

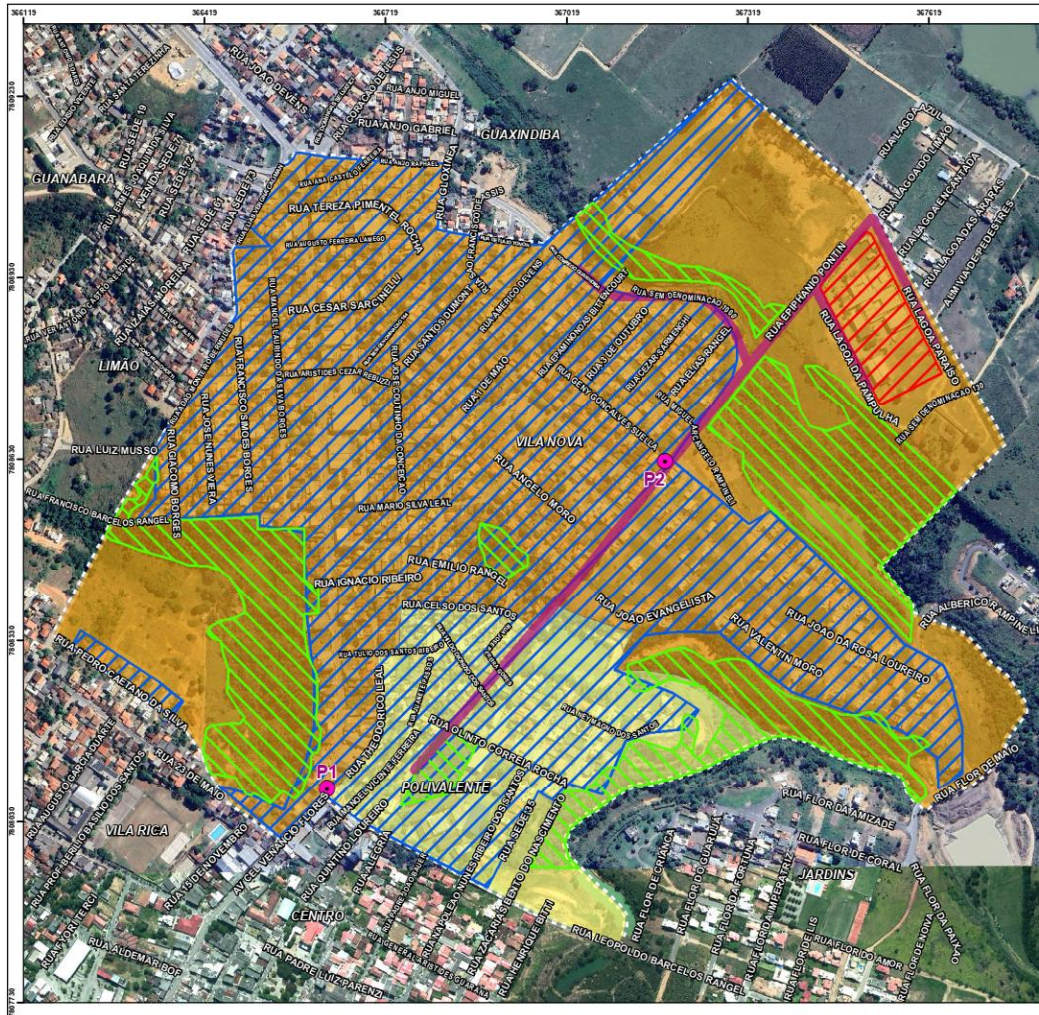

ESTUDO DE IMPACTO DE VIZINHANÇA - EIV
"ESCOLA DE ENSINO FUNDAMENTAL, MÉDIO E TÉCNICO"

IMPACTOS NA ÁREA DE INFLUÊNCIA

Localização

Aracruz - ES

Legenda

- Pontos de Contagem (P1, P2)
- Acesso
- Localização do empreendimento
- Áreas Verdes
- Área com atividades urbanas
- Polivalente - População: 801 Hab.
- Vila Nova - População: 3.789 Hab.
- Área de Influência Direta - AID

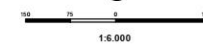

VIVACIDADE
Arquitetura e Urbanismo

Rua Itacibá, 135, Sala 1104, Praia de Itaparica, Vila Velho ES,
CEP: 29.102-280, Tel (27) 3208-3323 - E-mail: contato@vivacidade.arq.br

Responsável Técnico

Juliano Motta Silva
Arquiteto e Urbanista
CAUES A 106946-2

Organização Cartográfica

Everton Patuzzo Silva
Geógrafo
CREA/ES-0049325/D

4/10

Datum

SRGAS 2000 UTM Zone 24S

Fonte

Prefeitura Municipal de Aracruz
GEOBASES/US/MIEM/AMBGE

GABARITO DAS EDIFICAÇÕES

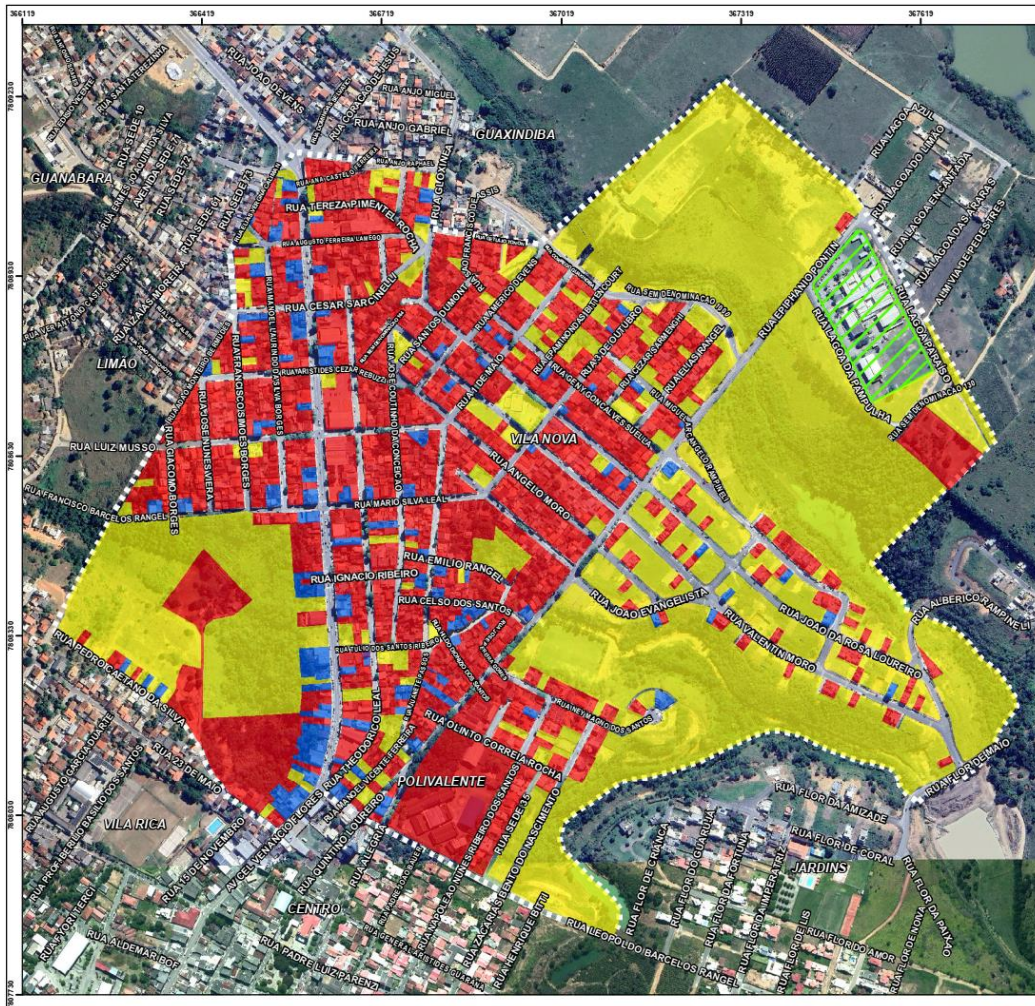

ESTUDO DE IMPACTO DE VIZINHANÇA - EIV
 "ESCOLA DE ENSINO FUNDAMENTAL, MÉDIO E TÉCNICO"

GABARITOS

Localização
 Araçuaiz - ES

Legenda

Gabaritos

- 0
- 1-2
- 3-4
- 5-6
- Localização do empreendimento
- Área de Influência Direta - AID

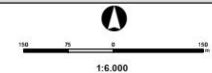

VIVACIDADE
 Arquitetura e Urbanismo
 Rua Itacibá, 135, Sala 1104, Praia de Itaparica, Vila Velha-ES,
 CEP: 29102-280, Tel (27) 3208-3323 - E-mail: contato@vivacidade.arq.br

Responsável Técnico: **Juliano Motta Silva**
 Arquiteto e Urbanista
 CAU/ES A106946-2

Organização Cartográfica: **Everton Patuzzo Silva**
 Geógrafo
 CREA/ES-0483325/D

6/10

Datum: SIRGAS 2000 UTM Zone 24S
 Fonte: Prefeitura Municipal de Araçuaiz
 GEOBASES/JSN/EMA/IBGE

SITUAÇÃO FUNDIÁRIA

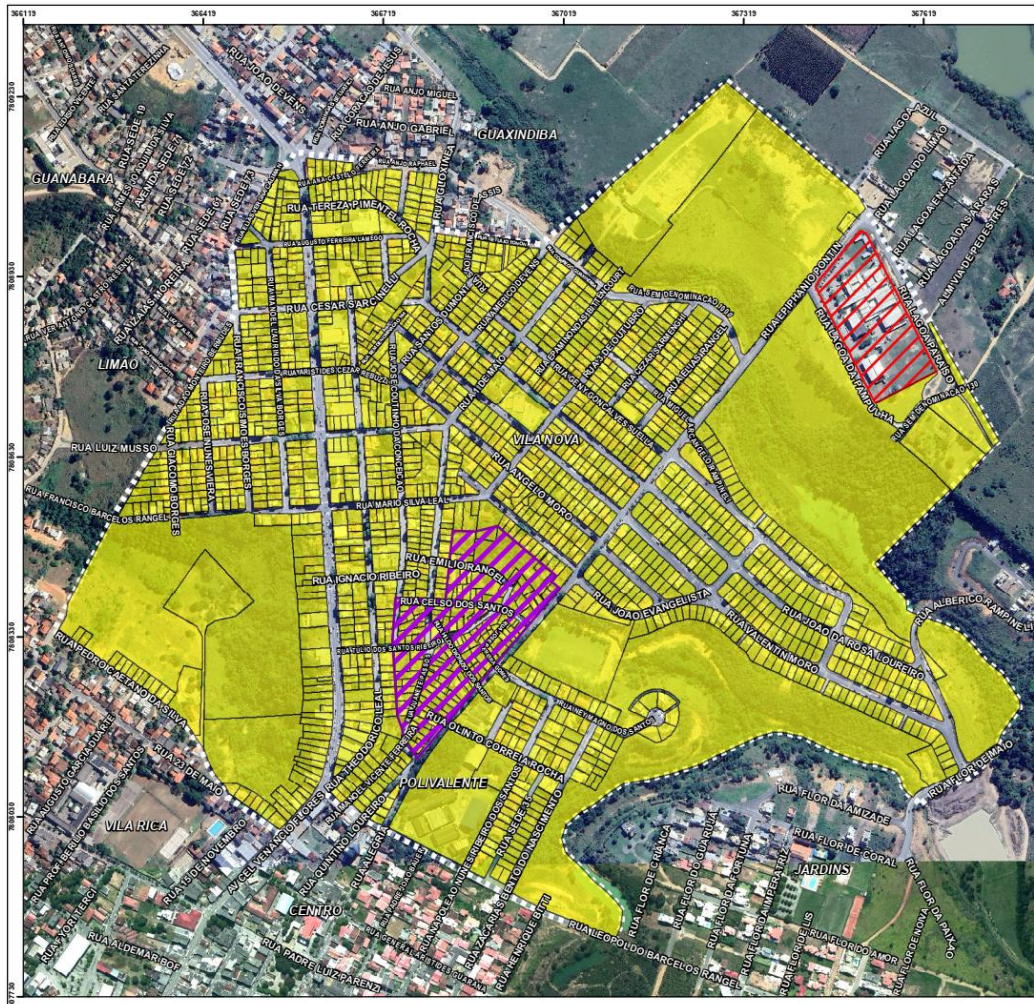

ESTUDO DE IMPACTO DE VIZINHANÇA - EV
"ESCOLA DE ENSINO FUNDAMENTAL, MÉDIO E TÉCNICO"

SITUAÇÃO FUNDIÁRIA

Localização

Aracruz - ES

Legenda

- Quadras e Lotes
- Possíveis ocupações irregulares
- Localização do empreendimento
- Área de Influência Direta - AID



VIVACIDADE
Arquitetura e Urbanismo

Rua Itacibá, 135, Sala 1104, Praia de Itaparica, Vila Velha-ES,
CEP: 29102-280, Tel (27) 3208-3323 - E-mail: contato@vivacidade.arq.br

Responsável Técnico

Juliano Matta Silva
Arquiteto e Urbanista
CAU/ES A106946-2

Organização Cartográfica

Everton Patuzzo Silva
Geógrafo
CREA/ES-0-049325/D

7/10

Datum

SIRGAS 2000 UTM Zone 24S

Fonte

Prefeitura Municipal de Aracruz
GEODASESUS/INEMA/IBGE

MOBILIDADE







ESTUDO DE IMPACTO DE VIZINHANÇA - EIV
"ESCOLA DE ENSINO FUNDAMENTAL, MÉDIO E TÉCNICO"

PONTOS DE CONTAGEM

Localização
Aracruz - ES

Legenda

- Pontos de Contagem (P1, P2)
- Arterial
- Coletora
- Coletor Proj Bin
- Local
- Eixo a estudar
- Localização do empreendimento
- Área de Influência Direta - AID

1:6.000



VIVACIDADE
Arquitetura e Urbanismo
Rua Ilhéus, 135, Sala 1104, Praia de Itaparica, Vila Velha-ES,
CEP: 29102-280, Tel (27) 3208-3322 - E-mail: contato@vivacidade.arq.br

Responsável Técnico	Juliano Motta Silva Arquiteto e Urbanista CAUIES A106346-2
Organização Cartográfica	10/10
Datum: SIRGAS 2000 UTM Zone 24S Fonte: Prefeitura Municipal de Aracruz GEOBASE/SJ/SN/REMA/IBGE	

EQUIPAMENTOS PÚBLICOS



ESTUDO DA PAISAGEM

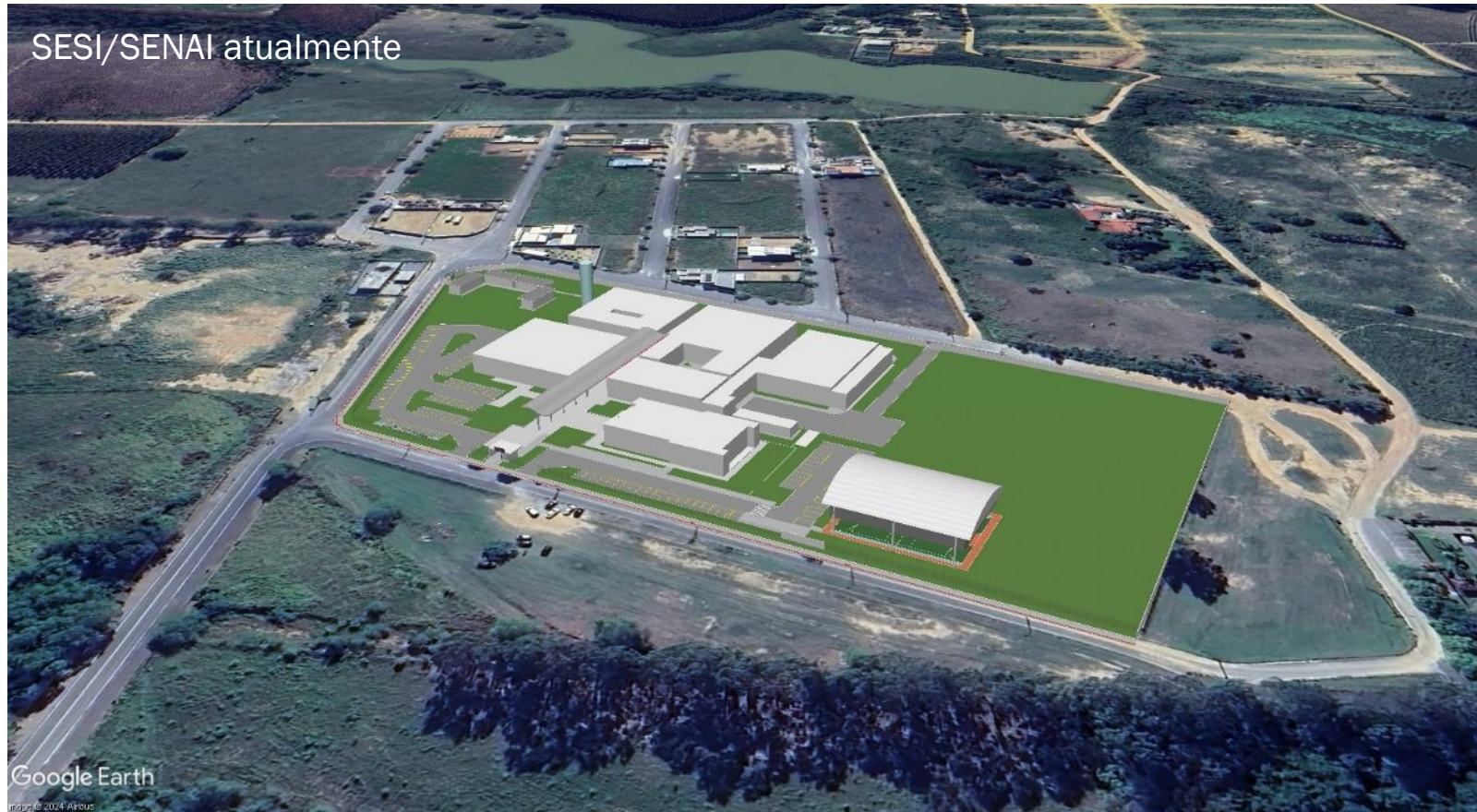

ESTUDO DA PAISAGEM

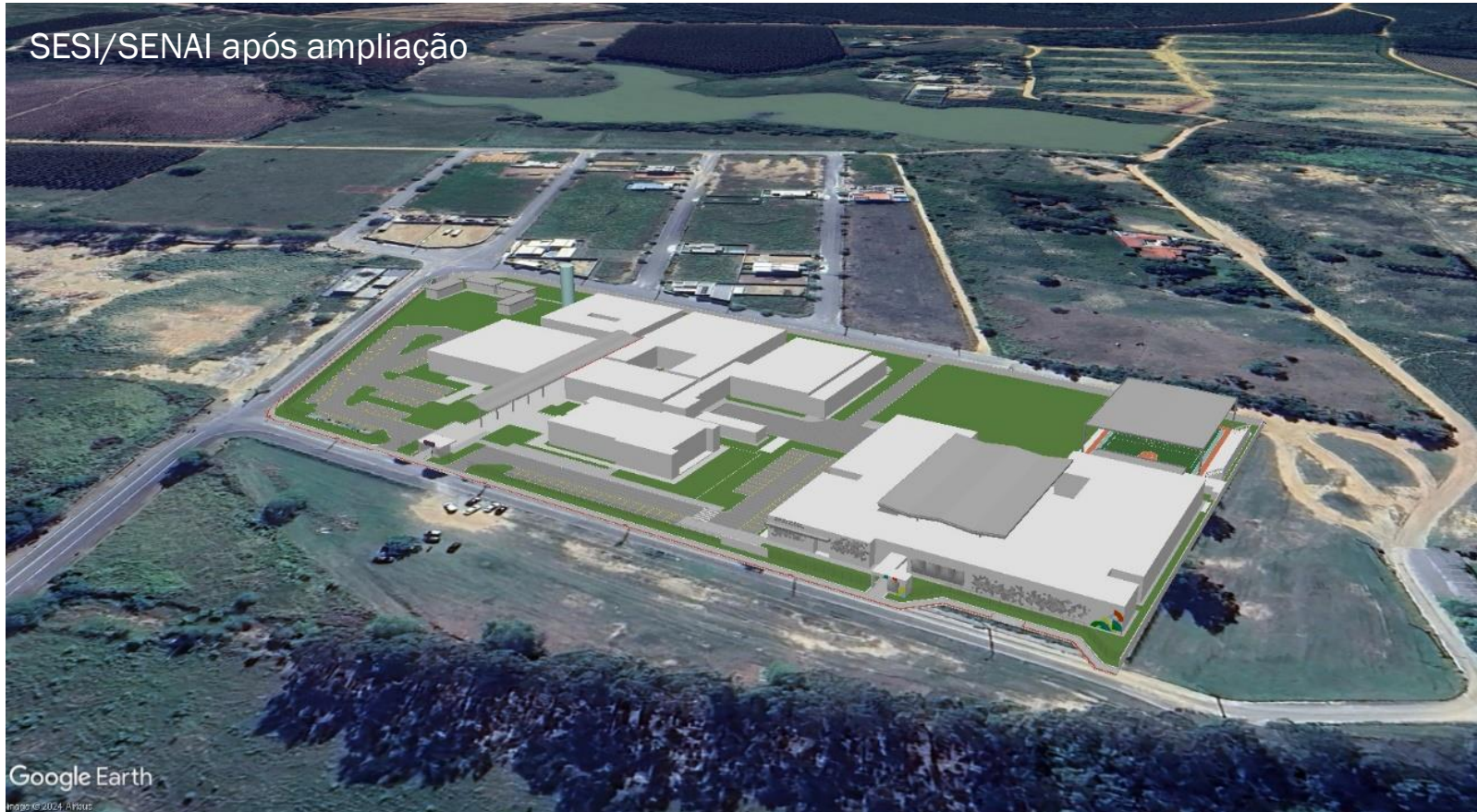

ESTUDO DA PAISAGEM

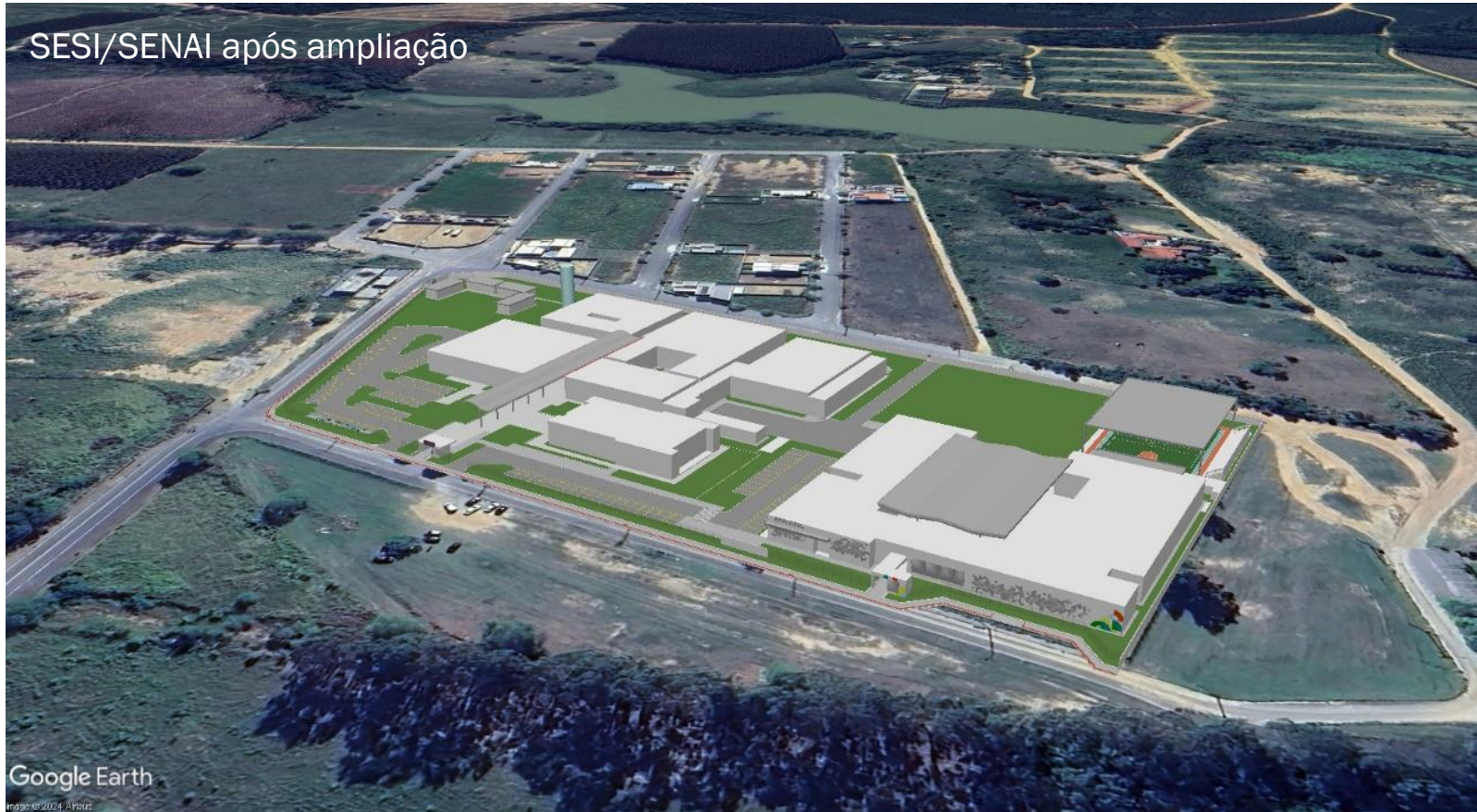

ESTUDO DA PAISAGEM



INFRAESTRUTURA BÁSICA

- 1) O empreendimento já é atendido por água, esgoto e energia elétrica, e foi solicitada nova ligação de água e esgoto para ampliação do empreendimento;
- 2) As vias do entorno do empreendimento já possuem capacidade de escoamento das águas pluviais do terreno;
- 3) Durante a fase de operação, o empreendimento continuará a ter sua coleta realizada pela Prefeitura de Aracruz. Atualmente possui uma demanda de 1.500 litros/dia de resíduos e passará a ter uma demanda de 2.835 litros/dia após a ampliação;
- 4) Não foram identificadas demandas de acréscimo na infraestrutura urbana, uma vez que o empreendimento já existe utilizando a mesma infraestrutura atual.

AValiação DO NÍVEL DE SERVIÇO OPERACIONAL DO TRáfEGO DE VEÍCULOS NA AI DO EMPREENDIMENTO

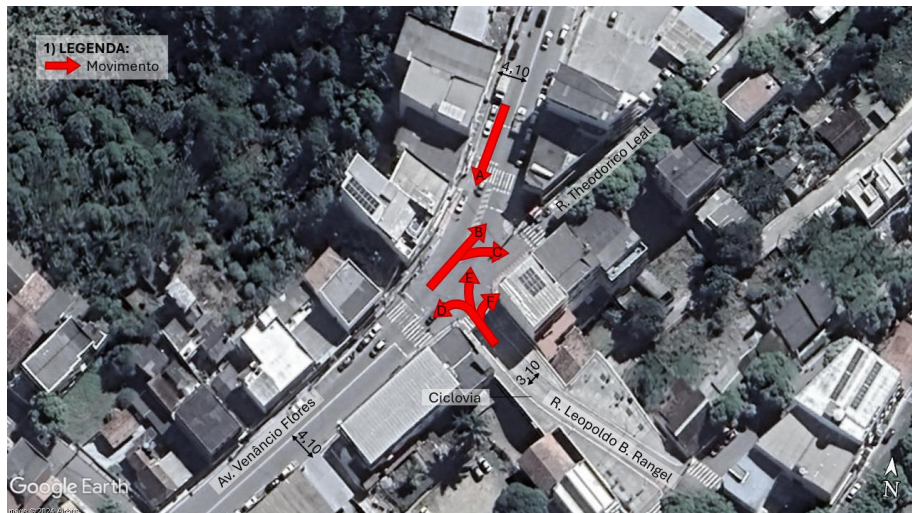

Cenários	P01	P02
Atual	0,14 (A)	0,03 (A)
Atual + empreendimento	0,17 (A)	0,06 (A)
Futuro	0,21 (A)	0,07 (A)

PESQUISA DE OPINIÃO - ENTREVISTAS



PESQUISA DE OPINIÃO - ENTREVISTAS

- 78,94% dos entrevistados moram em Aracruz a mais de 4 anos;
- 100% concordam que o local possui todos os serviços e infraestruturas urbanas, tais como coleta de lixo, iluminação pública, drenagem, pavimentação, etc. Entretanto, houve diferentes opiniões em relação a qualidade desses serviços e infraestruturas;
- Dentre as prioridades de melhoria destacam-se os serviços de saúde e transporte público, em 52,63% das entrevistas, sendo citados ainda temas como educação e segurança pública;
- Com relação ao empreendimento, a maioria dos entrevistados avaliou como benefícios para a região a melhoria na educação, saúde e segurança pública, mas apresentaram preocupações com relação ao trânsito e transporte público. 94,74% dos entrevistados avaliaram que seus imóveis poderão ser valorizados com o empreendimento.

MEDIDAS MITIGADORAS, COMPENSATÓRIAS E POTENCIALIZADORAS

- 1) Uso e Ocupação do Solo: executar plano de contratação de mão de obra local em parceria com o SINE;
- 2) Ampliar capacidade de atendimento para coleta de resíduos;
- 3) Rever a oferta de vagas e horários no transporte público, para atendimento ao empreendimento de acordo com o acréscimo da demanda;
- 4) Implantar vagas de embarque e desembarque na Rua Lagoa da Pampulha, conforme projeto;

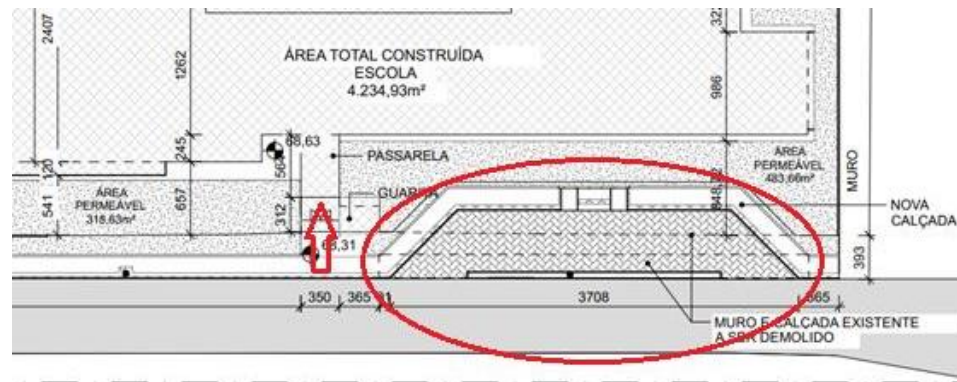

- 5) Elaborar plano de arborização para plantio de árvores no terreno do empreendimento e seu entorno (calçadas).

ALGUMAS CONSIDERAÇÕES

TENDÊNCIA DE VALORIZAÇÃO IMOBILIÁRIA

AGREGAR VALOR À PAISAGEM

GERAÇÃO DE EMPREGOS DIRETOS E INDIRETOS

OFERTA DE EDUCAÇÃO DE QUALIDADE

GERAÇÃO DE “NOVAS ONDAS DE IMPACTO”



OBRIGADO PELA ATENÇÃO DE TODOS!

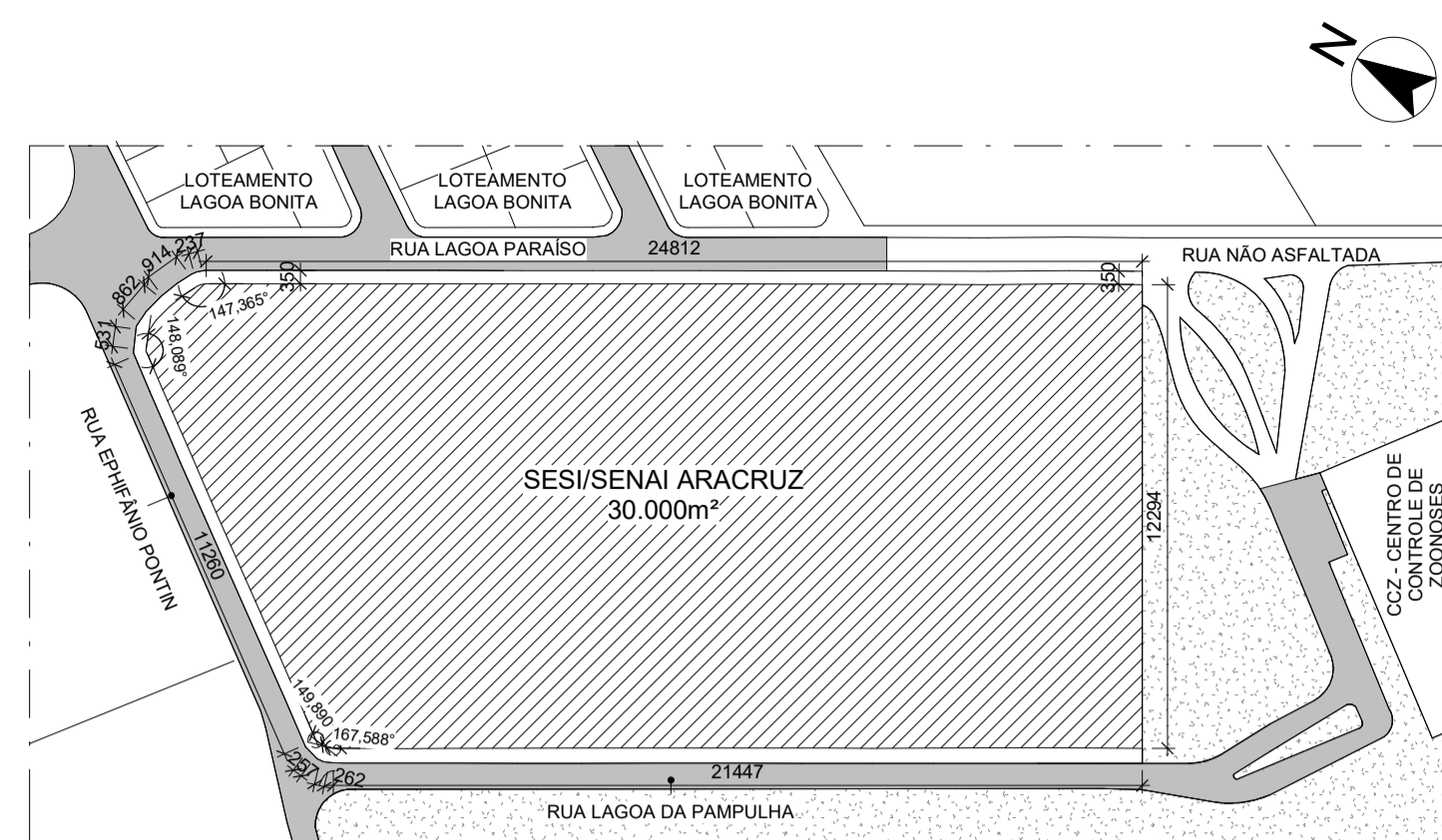

0 PLANTA DE SITUAÇÃO
1: 2000

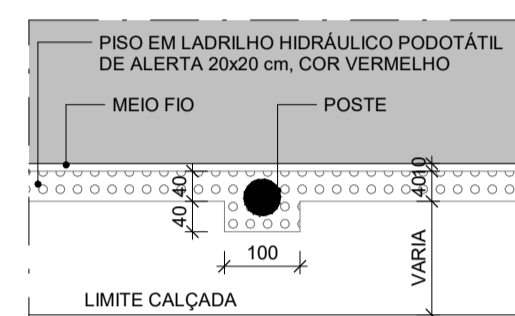

6 AMPLIAÇÃO POSTES EM CALÇADA
1: 100

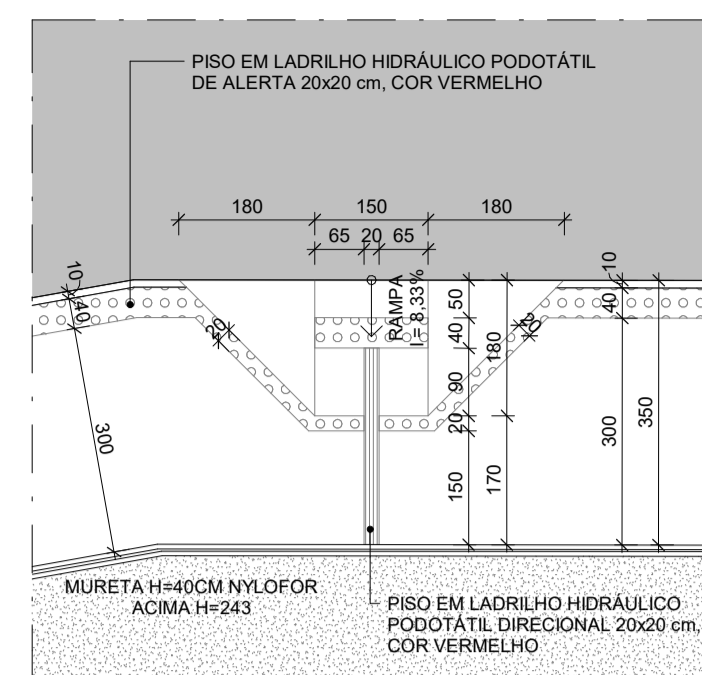

3 AMPLIAÇÃO NOVAS RAMPA PEDESTRES
1: 100

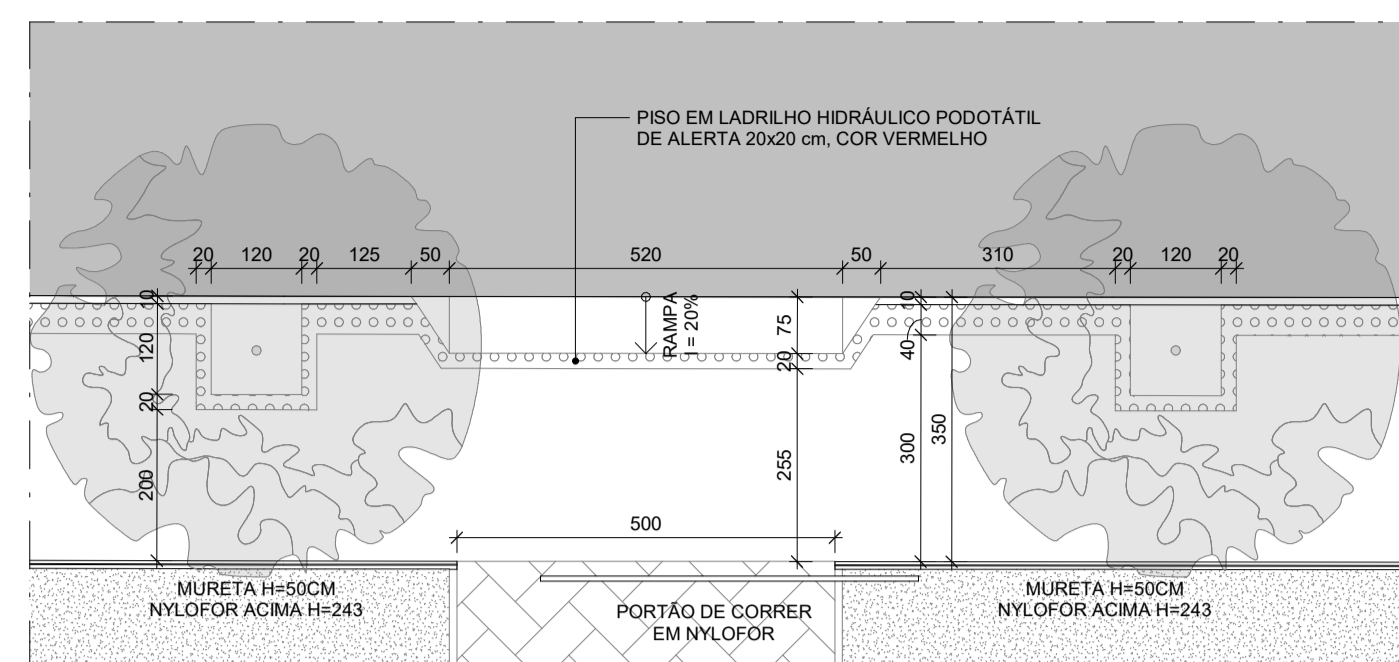

4 AMPLIAÇÃO RAMPA CARRO
1: 100

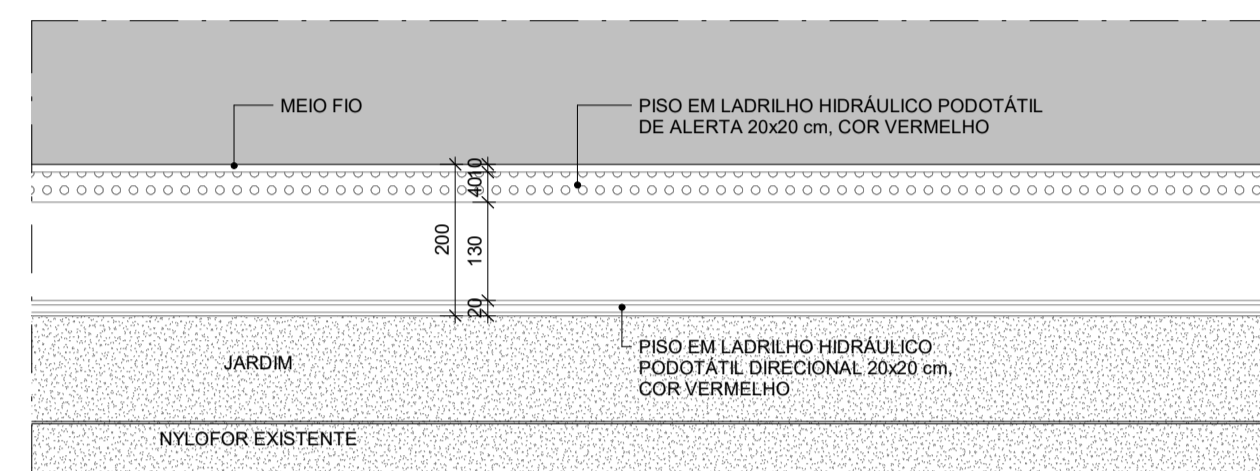

7 AMPLIAÇÃO TRECHOS EXISTENTES CALÇADA COM JARDIM
1: 100

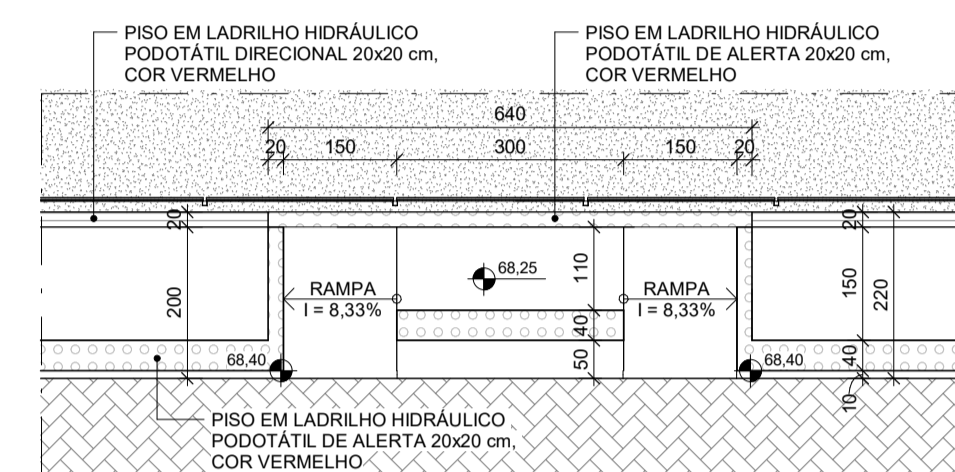

8 AMPLIAÇÃO RAMPA ACESSO EMBARQUE E DESEMBARQUE
1: 100

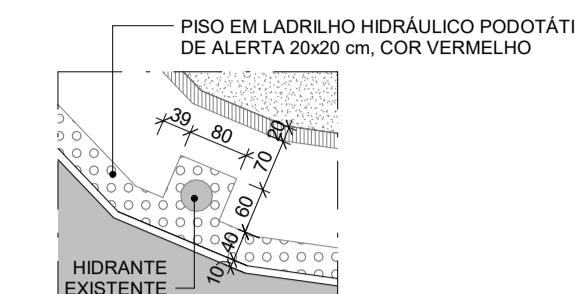

5 AMPLIAÇÃO HIDRANTE EM CALÇADA
1: 100

LEGENDA

[Hatched pattern]	ÁREA CONSTRUÍDA REGULARIZADA CONFORME PROJETO 12357/2024
[Dotted pattern]	ÁREA A CONSTRUIR
[Stippled pattern]	ÁREA PERMEÁVEL (JARDINS)
[Cross-hatched pattern]	ÁREA PAVIMENTADA (PISO INTERTRAVADO)
[White box]	ÁREA PAVIMENTADA (PISO CIMENTADO)
[Diagonal lines]	PISO EM LADRILHO HIDRÁULICO PODOTÁTIL DIRECIONAL 20x20 cm, COR VERMELHO
[Square pattern]	PISO EM LADRILHO HIDRÁULICO PODOTÁTIL DE ALERTA 20x20 cm, COR VERMELHO
[Circle pattern]	ÁRVORES CALÇADA

QUADRO DE ÁREAS

NOME	ÁREA
ÁREA TOTAL DO TERRENO	30.000,00m²
ÁREA CONSTRUÍDA APROVADA (12357/2024)	7.451,63m²
ÁREA A CONSTRUIR	4.397,93m²
ÁREA TOTAL CONSTRUÍDA	11.849,56m²
ÁREA DE PROJEÇÃO (7.411,20m² + 4.347,78m²)	11.758,98m²
ÁREA PERMEÁVEL	11.275,23m²
COEFICIENTE DE APROVEITAMENTO	0,25
TAXA DE OCUPAÇÃO	39,19%
TAXA DE PERMEABILIDADE	37,68%
VAGAS DE ESTACIONAMENTO	120

ÁREA COMPUTÁVEL EDIFICAÇÕES EXISTENTES

EDIFICAÇÃO	ÁREA
GUARITA VEÍCULOS	8,00m²
GUARITA PEDESTRES	20,76m²
BLOCO CONVIVÊNCIA	605,52m²
BLOCO ADMINISTRATIVO	977,93m²
BLOCO SALAS DE AULA 01	748,08m²
BLOCO SALAS DE AULA 02	782,43m²
BLOCO METALMECÂNICA	792,63m²
CONTAINERS PARA SALAS DE AULA	237,79m²
AUDITÓRIO	865,34m²
VESTIÁRIOS	59,46m²

ÁREA COMPUTÁVEL EDIFICAÇÕES A CONSTRUIR

EDIFICAÇÃO	ÁREA
CAC	123,14 m²
CANTINA	27,97 m²
ESCOLA DE REFERÊNCIA	2442,22 m²

ÁREA A CONSTRUIR - DESCRIÇÃO DE ÁREAS

EDIFICAÇÃO	ÁREA
CAC (EDIFICAÇÃO + MARQUISE)	155,25 m²
CAC (RAMPA COBERTA)	3,27 m²
ESCOLA DE REFERÊNCIA	4,47 m²
CASA DE BOMBAS	46,88 m²
COBERTURA ESCOLA (ÁREA TÉCNICA)	16,48 m²
ESCALADA DESCOBERTA ESCOLA	4171,57 m²
TERREO ESCOLA (ESCOLA + PÁTIO + CANTINA + GUARITA)	4397,93 m²
TOTAL	7.491,27m²

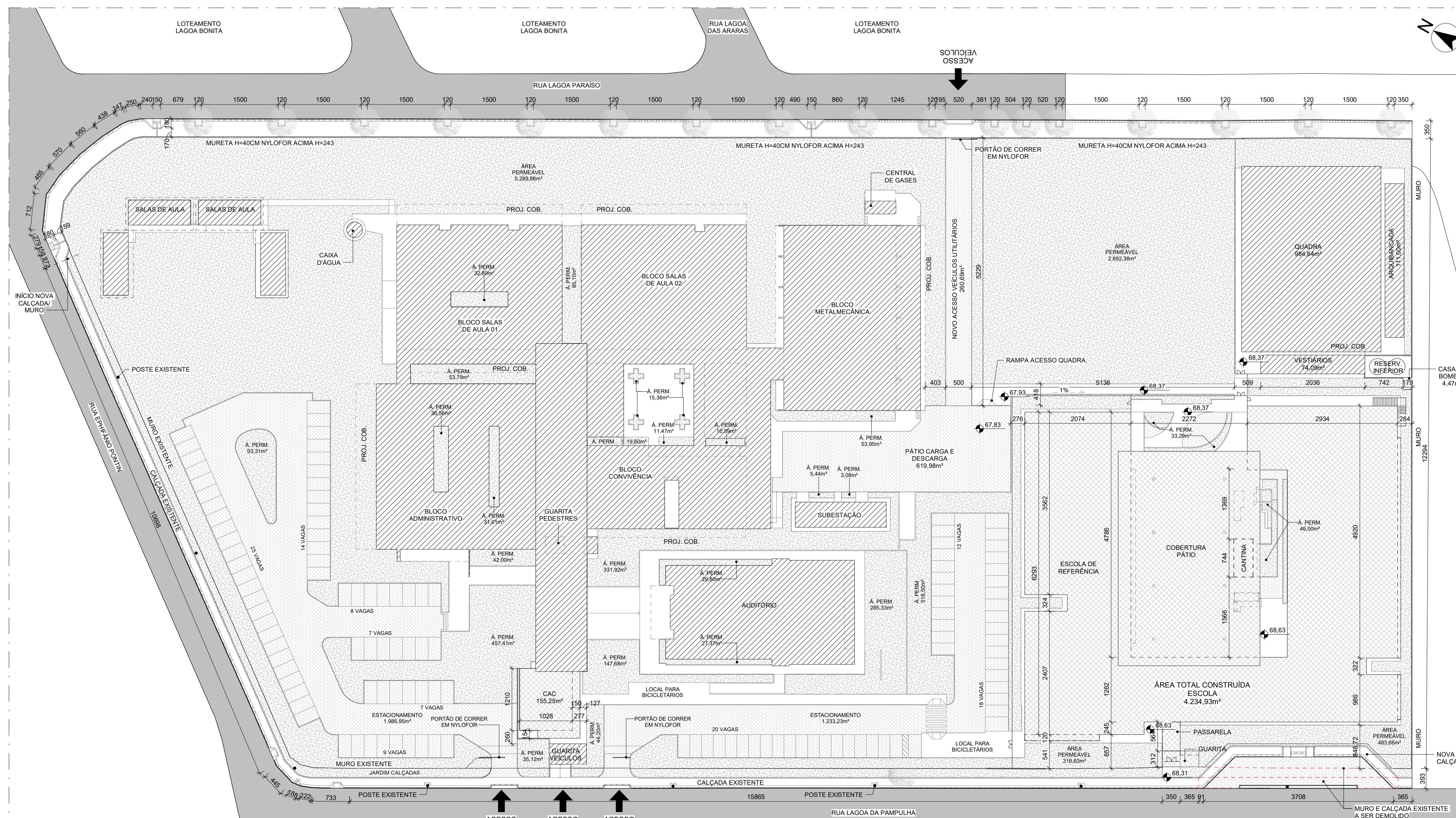

2 PLANTA DE IMPLANTAÇÃO
1: 500

REVISÕES

REV.	POR	DATA	DESCRIÇÃO
01	2B PROJETOS	27/08/2024	REVISÃO PÓS ANÁLISE
00	2B PROJETOS	03/07/2024	EMISSION INICIAL

SESI
PELO FUTURO DO TRABALHO

EMPREENDIMENTO: **UNIDADE SESI ARACRUZ ESCOLA SESI DE REFERÊNCIA**

LOCAL: RUA EPHIFÂNIO PONTIN, 985 - VILA NOVA, ARACRUZ - ES

DISCIPLINA: **ARQUITETURA**
PROJETO DE AMPLIAÇÃO DE OBRA

PROPRIETÁRIO: **SESI - SERVIÇO SOCIAL DA INDÚSTRIA**
CNPJ 03.810.480/0001-44

AUTOR E COORDENADOR DO PROJETO: **LUÍZA BRUNELLI COURA:12457654777**
Assinado de forma digital por LUÍZA BRUNELLI COURA:12457654777
Dados: 2024.09.23 10:29:05 -03'00'

RESPONSÁVEL TÉCNICO DE EXECUÇÃO DE OBRA: **LUÍZA BRUNELLI COURA** ARQUITETA E URBANISTA
Nº REGISTRO CAU-BR A90530-5

A CONTRATAÇÃO DO RESPONSÁVEL TÉCNICO PELA OBRA ENCONTRA-SE EM ANDAMENTO - DOCUMENTO/DADOS SERÃO INFORMADOS APÓS FINALIZAÇÃO DO PROCESSO LICITATORIO

TÍTULO: **SITUAÇÃO E IMPLANTAÇÃO** Nº DA PRANCHA / TOTAL: **01/06**

ARQUIVO: **SS-ARA-PLG-ARQ-N01-R01_IMPLANTAÇÃO**

DESENHO: **VIVIAN** EMPRESA: **2B PROJETOS**

DATA: **JULHO 24**

REVISÃO: **01**

RUA LUÍZA BRUNELLI Nº 570
2º ANDAR, CENTRO, VILA VELHA, ES
arquiteta@2bprojetos.com (71)3072-8421



QUADRO DE ESQUADRIAS ESCOLA DE REFERÊNCIA - JANELAS							
COD	TIPO	DESCRIÇÃO	LARGURA	ALTURA	PERFIL	QUANT	
G1	GUICHÊ	ESQUADRIA EM ALUMINIO ANODIZADO NATURAL E FECHAMENTO EM VIDRO LISO INCOLOR ESP. 6mm	3,00	1,10	1,10	1	
J1A2	MAXIMAR (4F)	ESQUADRIA EM ALUMINIO ANODIZADO NATURAL E FECHAMENTO EM VIDRO LISO INCOLOR ESP. 6mm COM LIMITADOR DE ABERTURA	2,00	0,40	2,40	2	
J1A3	MAXIMAR (8F)	ESQUADRIA EM ALUMINIO ANODIZADO NATURAL E FECHAMENTO EM VIDRO LISO INCOLOR ESP. 6mm COM LIMITADOR DE ABERTURA	3,00	0,40	2,40	10	
J1A4	MAXIMAR (4F)	ESQUADRIA EM ALUMINIO ANODIZADO NATURAL E FECHAMENTO EM VIDRO LISO INCOLOR ESP. 6mm COM LIMITADOR DE ABERTURA	4,00	0,40	2,40	23	
J2A1	MAXIMAR (1F)	ESQUADRIA EM ALUMINIO ANODIZADO NATURAL E FECHAMENTO EM VIDRO MIMBREAL INCOLOR ESP. 6mm COM LIMITADOR DE ABERTURA	1,20	0,40	2,40	1	
J2A1B	MAXIMAR (4F)	ESQUADRIA EM ALUMINIO ANODIZADO NATURAL E FECHAMENTO EM VIDRO MIMBREAL INCOLOR ESP. 6mm COM LIMITADOR DE ABERTURA	1,20	0,40	2,00	1	
J2A2	MAXIMAR (2F)	ESQUADRIA EM ALUMINIO ANODIZADO NATURAL E FECHAMENTO EM VIDRO MIMBREAL INCOLOR ESP. 6mm COM LIMITADOR DE ABERTURA	2,40	0,40	2,40	4	
J2A3	MAXIMAR (8F)	ESQUADRIA EM ALUMINIO ANODIZADO NATURAL E FECHAMENTO EM VIDRO MIMBREAL INCOLOR ESP. 6mm COM LIMITADOR DE ABERTURA	3,60	0,40	2,40	4	
J3A1	FIXA + MAXIMAR + FIXA (1F)	ESQUADRIA EM ALUMINIO ANODIZADO NATURAL E FECHAMENTO EM VIDRO LISO INCOLOR ESP. 6mm COM LIMITADOR DE ABERTURA	1,20	1,70	1,10	1	
J3A2	FIXA + MAXIMAR + FIXA (2F)	ESQUADRIA EM ALUMINIO ANODIZADO NATURAL E FECHAMENTO EM VIDRO LISO INCOLOR ESP. 6mm COM LIMITADOR DE ABERTURA	2,40	1,70	1,10	12	
J3A3	FIXA + MAXIMAR + FIXA (3F)	ESQUADRIA EM ALUMINIO ANODIZADO NATURAL E FECHAMENTO EM VIDRO LISO INCOLOR ESP. 6mm COM LIMITADOR DE ABERTURA	3,60	1,70	1,10	24	
J3A4	FIXA + MAXIMAR + FIXA (4F)	ESQUADRIA EM ALUMINIO ANODIZADO NATURAL E FECHAMENTO EM VIDRO LISO INCOLOR ESP. 6mm COM LIMITADOR DE ABERTURA	4,80	1,70	1,10	9	
V1	VIDRO FIXO	ESQUADRIA EM ALUMINIO ANODIZADO NATURAL E FECHAMENTO EM VIDRO LISO INCOLOR ESP. 6mm	1,80	1,00	1,10	1	
V2	VENEZIANA	ESQUADRIA EM ALUMINIO ANODIZADO NATURAL, FECHAMENTO EM VENEZIANA DE ALUMINIO COM MESMO ACABAMENTO	2,80	1,00	1,10	3	
V21	VENEZIANA	ESQUADRIA EM ALUMINIO ANODIZADO NATURAL, FECHAMENTO EM VENEZIANA DE ALUMINIO COM MESMO ACABAMENTO	0,80	0,80	2,00	1	
V22	VENEZIANA	ESQUADRIA EM ALUMINIO ANODIZADO NATURAL, FECHAMENTO EM VENEZIANA DE ALUMINIO COM MESMO ACABAMENTO	2,50	0,80	2,00	2	

QUADRO DE ESQUADRIAS ESCOLA DE REFERÊNCIA - PORTAS							
COD	TIPO	DESCRIÇÃO	LARGURA	ALTURA	QUANT		
PA1	ABRIR (1F)	PORTA EM ALUMINIO ANODIZADO NATURAL, FECHAMENTO EM VENEZIANA DE ALUMINIO COM MESMO ACABAMENTO	0,80	1,20	1		
PA2	ABRIR (1F)	PORTA EM ALUMINIO ANODIZADO NATURAL, FECHAMENTO EM VENEZIANA DE ALUMINIO COM MESMO ACABAMENTO	0,80	1,80	32		
PA3	ABRIR (1F)	PORTA EM ALUMINIO ANODIZADO NATURAL, FECHAMENTO EM VENEZIANA DE ALUMINIO COM MESMO ACABAMENTO	0,80	2,10	2		
PA4	ABRIR (2F)	PORTA EM ALUMINIO ANODIZADO NATURAL, FECHAMENTO EM VENEZIANA DE ALUMINIO COM MESMO ACABAMENTO	1,00	2,10	1		
PA5	ABRIR (2F)	PORTA EM ALUMINIO ANODIZADO NATURAL, FECHAMENTO EM VENEZIANA DE ALUMINIO COM MESMO ACABAMENTO	1,80	2,10	1		
PA6	ABRIR (1F)	PORTA EM MADEIRA, REVESTIDA EM FÓRMICA NA COR BRANCA, ACAB. FOSCO	0,80	2,10	2		
PA2	ABRIR (1F)	PORTA EM MADEIRA, REVESTIDA EM FÓRMICA NA COR BRANCA, ACAB. FOSCO	0,90	2,10	18		
PA3	ABRIR (1F)	PORTA EM MADEIRA, REVESTIDA EM FÓRMICA NA COR BRANCA, ACAB. FOSCO	0,90	2,10	5		
PA4	ABRIR (1F)	PORTA EM MADEIRA COM VIDRO, REVESTIDA EM FÓRMICA NA COR BRANCA, ACAB. FOSCO	0,90	2,10	20		
PT1	ABRIR (2F)	PORTÃO EM NYLOR COM ACABAMENTO EM BRANCO	0,90	2,43	2		
PT2	ABRIR (2F)	PORTÃO EM NYLOR COM ACABAMENTO EM BRANCO	1,60	2,43	2		
PT3	ABRIR (2F)	PORTÃO EM NYLOR COM ACABAMENTO EM BRANCO	2,20	2,03	1		
PT4	ABRIR (1F)	PORTINHO PARA ACESSIBILIDADE	0,90	1,10	1		
PT2	ABRIR (1F)	PORTA DE VIDRO LISO INCOLOR COM REGULADOR EM ALUMINIO ANODIZADO NATURAL	0,90	2,10	4		
PT3	ABRIR (2F)	PORTA DE VIDRO LISO INCOLOR COM REGULADOR EM ALUMINIO ANODIZADO NATURAL	1,60	2,10	1		
PT4	CORRER (1F)	PORTA DE CORRER DO TIPO ALUMINICA EM VIDRO, COM REGULADOR DE ALUMINIO ANODIZADO NATURAL, COM TRILHO SUPERIOR E INFERIOR EMBUTIDOS	0,90	2,10	1		
PT5	CORRER (2F)	PORTA DE CORRER EM VIDRO, COM REGULADOR DE ALUMINIO ANODIZADO NATURAL, COM TRILHO SUPERIOR E INFERIOR EMBUTIDOS	2,00	2,10	1		
PT6	BASCULANTE	PORTÃO BASCULANTE EM ALUMINIO E FECHAMENTO EM VIDRO	4,00	2,80	2		

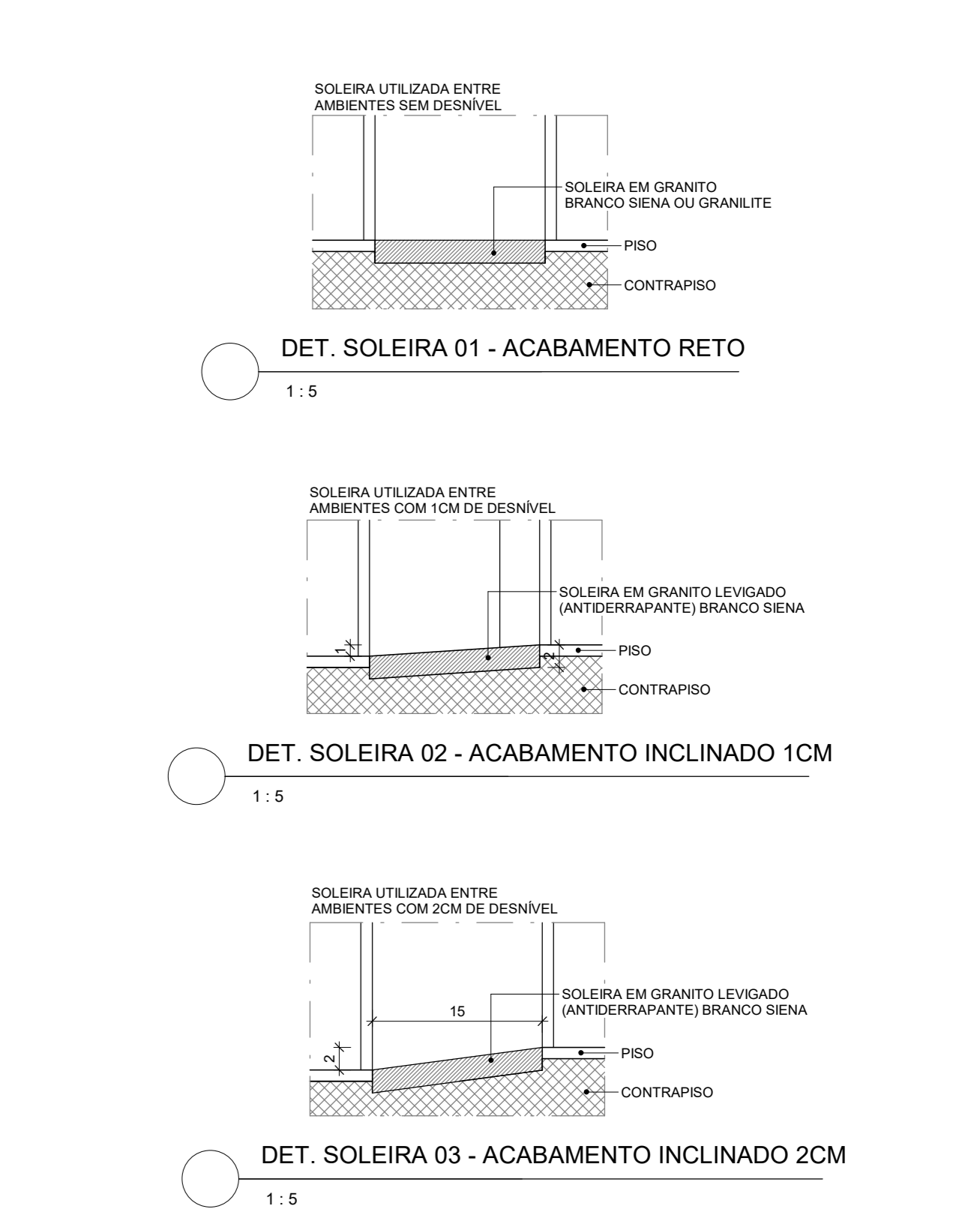

REVISÕES			
REV.	POR	DATA	DESCRIÇÃO
01	28 PROJETO	27/08/2024	REVISÃO PÓS ANÁLISE
02	28 PROJETO	02/07/2024	EMISSÃO FINAL

SESI
PELO FUTURO DO TRABALHO

EMPREENDIMENTO:
UNIDADE SESI ARACRUZ
ESCOLA SESI DE REFERÊNCIA

LOCAL:
RUA EPIFÂNIO PONTIN, 985 - VILA NOVA, ARACRUZ - ES

DISCIPLINA:
ARQUITETURA
PROJETO DE AMPLIAÇÃO DE OBRA

PROPRIETÁRIO:
goub
LUIZA BRUNELLI COURA

SESI - SERVIÇO SOCIAL DA INDÚSTRIA
CNPJ 03.810.480/0001-44

AUTOR E COORDENADOR DO PROJETO:
LUIZA BRUNELLI COURA
ARQUITETA E URBANISTA
Nº REGISTRO CAU-RS 80530-5

RESPONSÁVEL TÉCNICO DE EXECUÇÃO DE OBRA:
LUIZA BRUNELLI COURA
ARQUITETA E URBANISTA
Nº REGISTRO CAU-RS 80530-5

A CONTRATACÃO DO RESPONSÁVEL TÉCNICO PELA OBRA ENCONTRA-SE EM ANDAMENTO - DOCUMENTAÇÃO SERÁ INFORMADA APÓS FINALIZAÇÃO DO PROCESSO LICITATÓRIO

TÍTULO:
PLANTA BAIXA TÉRREO - NOVA ESCOLA

Nº DA PRANCHA / TOTAL:
02/06

ARQUIVO:
SS-ARA-PLG-ARQ-N02-R01_PL_BAIXA ESCOLA

DESENHO:
VIVIAN

EMPRESA:
LUIZA BRUNELLI COURA

DATA:
JULHO 24

REVISÃO:
01

1 PLANTA BAIXA - ESCOLA DE REFERÊNCIA
1:125

COO	TIPO	DESCRIÇÃO	LARGURA	ALTURA	PEITOR	QUANT.
G1	GUICHE	ESQUADRIA EM ALUMÍNIO ANODIZADO NATURAL E FECHAMENTO EM VIDRO LISO INCOLOR ESP. 6mm	3,00	1,10	1,10	1
J1K2	MAXIMAR (F)	ESQUADRIA EM ALUMÍNIO ANODIZADO NATURAL E FECHAMENTO EM VIDRO LISO INCOLOR ESP. 6mm COM LIMITADOR DE ABERTURA	2,00	0,40	2,40	2
J1K3	MAXIMAR (F)	ESQUADRIA EM ALUMÍNIO ANODIZADO NATURAL E FECHAMENTO EM VIDRO LISO INCOLOR ESP. 6mm COM LIMITADOR DE ABERTURA	3,00	0,40	2,40	10
J1K4	MAXIMAR (F)	ESQUADRIA EM ALUMÍNIO ANODIZADO NATURAL E FECHAMENTO EM VIDRO LISO INCOLOR ESP. 6mm COM LIMITADOR DE ABERTURA	4,00	0,40	2,40	23
J2K1	MAXIMAR (F)	ESQUADRIA EM ALUMÍNIO ANODIZADO NATURAL E FECHAMENTO EM VIDRO MIMBORBAL INCOLOR ESP. 6mm COM LIMITADOR DE ABERTURA	1,20	0,40	2,40	1
J2K1B	MAXIMAR (F)	ESQUADRIA EM ALUMÍNIO ANODIZADO NATURAL E FECHAMENTO EM VIDRO MIMBORBAL INCOLOR ESP. 6mm COM LIMITADOR DE ABERTURA	1,20	0,40	2,00	1
J2K2	MAXIMAR (F)	ESQUADRIA EM ALUMÍNIO ANODIZADO NATURAL E FECHAMENTO EM VIDRO MIMBORBAL INCOLOR ESP. 6mm COM LIMITADOR DE ABERTURA	2,40	0,40	2,40	4
J2K3	MAXIMAR (F)	ESQUADRIA EM ALUMÍNIO ANODIZADO NATURAL E FECHAMENTO EM VIDRO MIMBORBAL INCOLOR ESP. 6mm COM LIMITADOR DE ABERTURA	3,60	0,40	2,40	4
J3K1	FIXA + MAXIMAR (F) + FIXA (F)	ESQUADRIA EM ALUMÍNIO ANODIZADO NATURAL E FECHAMENTO EM VIDRO LISO INCOLOR ESP. 6mm COM LIMITADOR DE ABERTURA	1,20	1,70	1,10	1
J3K2	FIXA + MAXIMAR (F) + FIXA (F)	ESQUADRIA EM ALUMÍNIO ANODIZADO NATURAL E FECHAMENTO EM VIDRO LISO INCOLOR ESP. 6mm COM LIMITADOR DE ABERTURA	2,40	1,70	1,10	12
J3K3	FIXA + MAXIMAR (F) + FIXA (F)	ESQUADRIA EM ALUMÍNIO ANODIZADO NATURAL E FECHAMENTO EM VIDRO LISO INCOLOR ESP. 6mm COM LIMITADOR DE ABERTURA	3,60	1,70	1,10	24
J3K4	FIXA + MAXIMAR (F) + FIXA (F)	ESQUADRIA EM ALUMÍNIO ANODIZADO NATURAL E FECHAMENTO EM VIDRO LISO INCOLOR ESP. 6mm COM LIMITADOR DE ABERTURA	4,80	1,70	1,10	9
V1	VIDRO FIXO	ESQUADRIA EM ALUMÍNIO ANODIZADO NATURAL E FECHAMENTO EM VIDRO LISO INCOLOR ESP. 6mm	1,80	1,00	1,10	1
V2	VIDRO FIXO	ESQUADRIA EM ALUMÍNIO ANODIZADO NATURAL E FECHAMENTO EM VIDRO LISO INCOLOR ESP. 6mm	2,80	1,00	1,10	3
V21	VENEZIANA	ESQUADRIA EM ALUMÍNIO ANODIZADO NATURAL E FECHAMENTO EM VENEZIANA DE ALUMÍNIO COM MESMO ACABAMENTO	0,80	0,80	2,00	1
V22	VENEZIANA	ESQUADRIA EM ALUMÍNIO ANODIZADO NATURAL E FECHAMENTO EM VENEZIANA DE ALUMÍNIO COM MESMO ACABAMENTO	2,50	0,80	2,00	2

COO	TIPO	DESCRIÇÃO	LARGURA	ALTURA	QUANT.
PA1	ABRIR (F)	PORTA EM ALUMÍNIO ANODIZADO NATURAL, FECHAMENTO EM VENEZIANA DE ALUMÍNIO COM MESMO ACABAMENTO	0,80	1,20	1
PA2	ABRIR (F)	PORTA EM ALUMÍNIO ANODIZADO NATURAL, FECHAMENTO EM VENEZIANA DE ALUMÍNIO COM MESMO ACABAMENTO, FECHADURA TIPO LIVRE, OCUPADO PARA BANHEIRO	0,80	1,60	32
PA3	ABRIR (F)	PORTA EM ALUMÍNIO ANODIZADO NATURAL, FECHAMENTO EM VENEZIANA DE ALUMÍNIO COM MESMO ACABAMENTO	0,80	2,10	2
PA4	ABRIR (F)	PORTA EM ALUMÍNIO ANODIZADO NATURAL, FECHAMENTO EM VENEZIANA DE ALUMÍNIO COM MESMO ACABAMENTO	1,00	2,10	1
PM1	ABRIR (F)	PORTA EM MADEIRA, REVESTIDA EM FORMICA NA COR BRANCA, ACAB. FOSCO	0,80	2,10	2
PM2	ABRIR (F)	PORTA EM MADEIRA, REVESTIDA EM FORMICA NA COR BRANCA, ACAB. FOSCO	0,90	2,10	18
PM3	ABRIR (F)	PORTA EM MADEIRA, REVESTIDA EM FORMICA NA COR BRANCA, ACAB. FOSCO	0,90	2,10	5
PM4	ABRIR (F)	PORTA EM MADEIRA COM VIDRO, REVESTIDA EM FORMICA NA COR BRANCA, ACAB. FOSCO	0,90	2,10	20
PT1	ABRIR (F)	PORTÃO EM NYLON COM ACABAMENTO EM BRANCO	0,90	2,43	2
PT2	ABRIR (F)	PORTÃO EM NYLON COM ACABAMENTO EM BRANCO	1,60	2,43	2
PT3	ABRIR (F)	PORTÃO EM NYLON COM ACABAMENTO EM BRANCO	2,20	2,03	1
PV1	ABRIR (F)	PORTINHA PARA ACESSIBILIDADE	1,00	1,10	1
PV2	ABRIR (F)	PORTA DE VIDRO LISO INCOLOR COM REGUADRO EM ALUMÍNIO ANODIZADO NATURAL	0,90	2,10	4
PV3	ABRIR (F)	PORTA DE VIDRO LISO INCOLOR COM REGUADRO EM ALUMÍNIO ANODIZADO NATURAL	1,60	2,10	1
PV4	CORRER (F)	PORTA DE CORRER DO TIPO AUTOMÁTICA EM VIDRO, COM REGUADRO DE ALUMÍNIO ANODIZADO NATURAL, COM TRILHO SUPERIOR E INFERIOR EMBUTIDO	0,90	2,10	1
PV5	CORRER (F)	PORTA DE CORRER EM VIDRO, COM REGUADRO DE ALUMÍNIO ANODIZADO NATURAL, COM TRILHO SUPERIOR E INFERIOR EMBUTIDO	2,00	2,10	1
PV6	BASCULANTE	PORTÃO BASCULANTE EM ALUMÍNIO E FECHAMENTO EM VIDRO	4,00	2,80	2

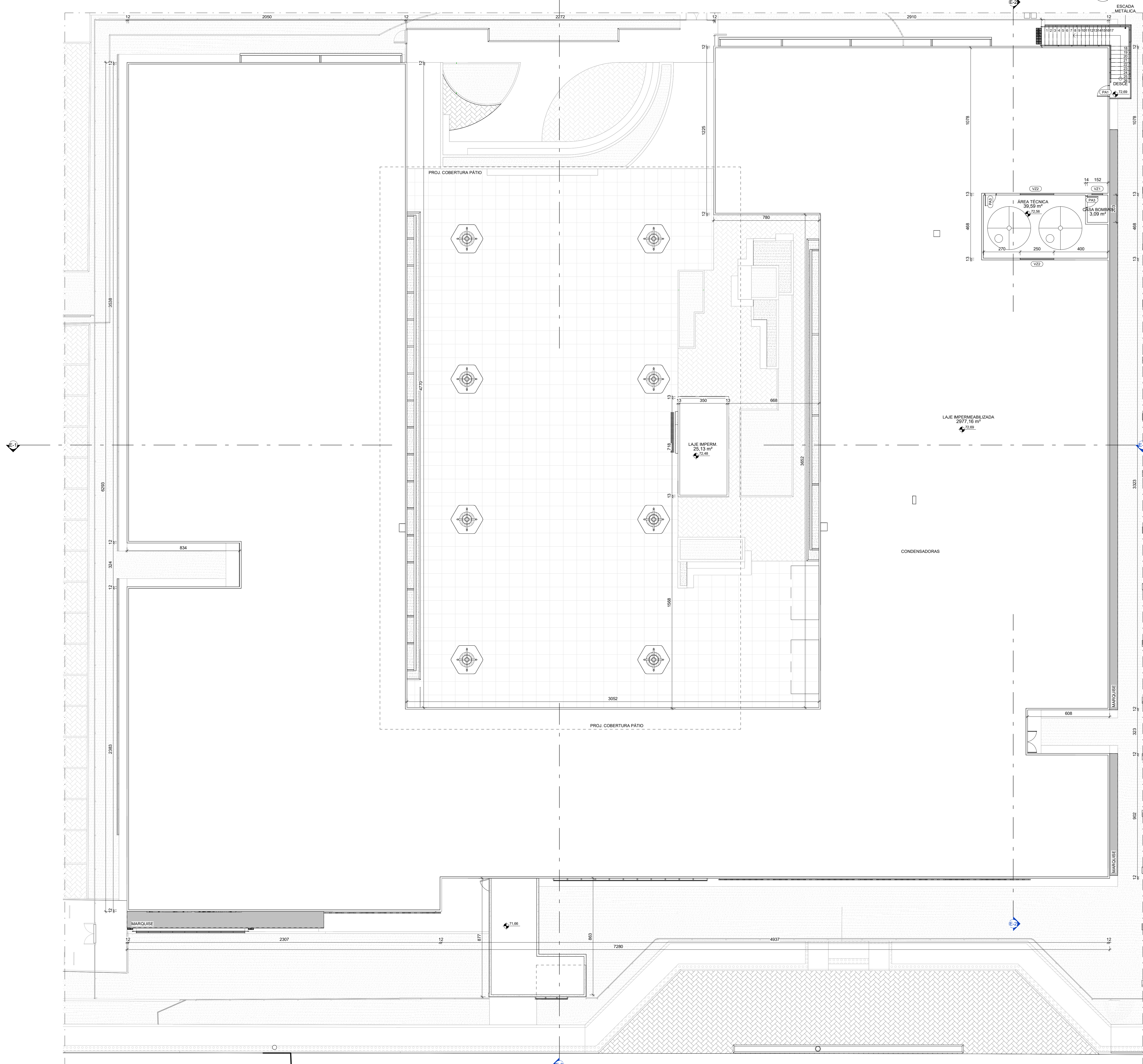

1 PLANTA BAIXA ÁREA TÉCNICA - ESCOLA DE REFERÊNCIA
1: 125

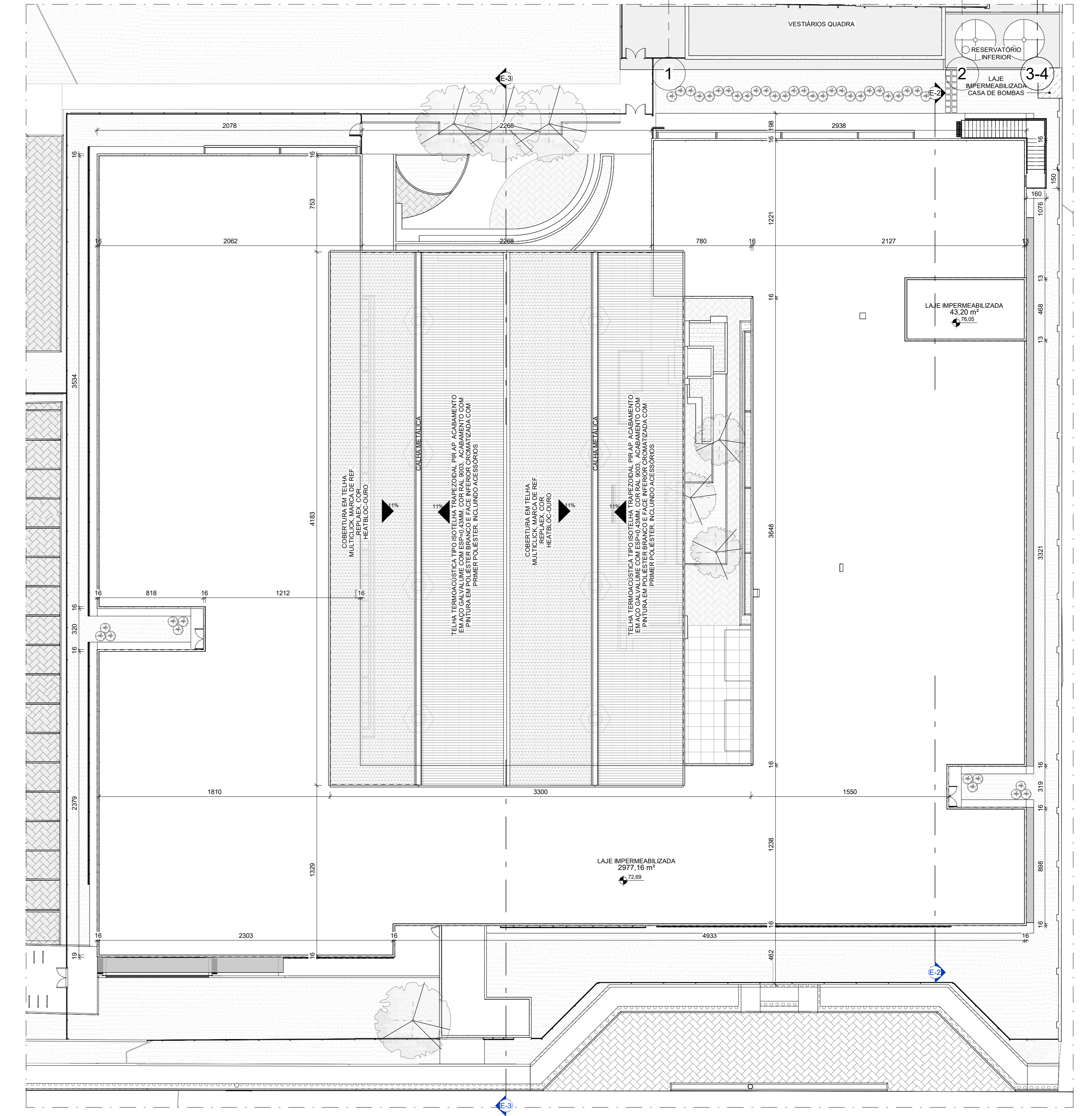

2 PLANTA DE COBERTURA - ESCOLA DE REFERÊNCIA
1: 200

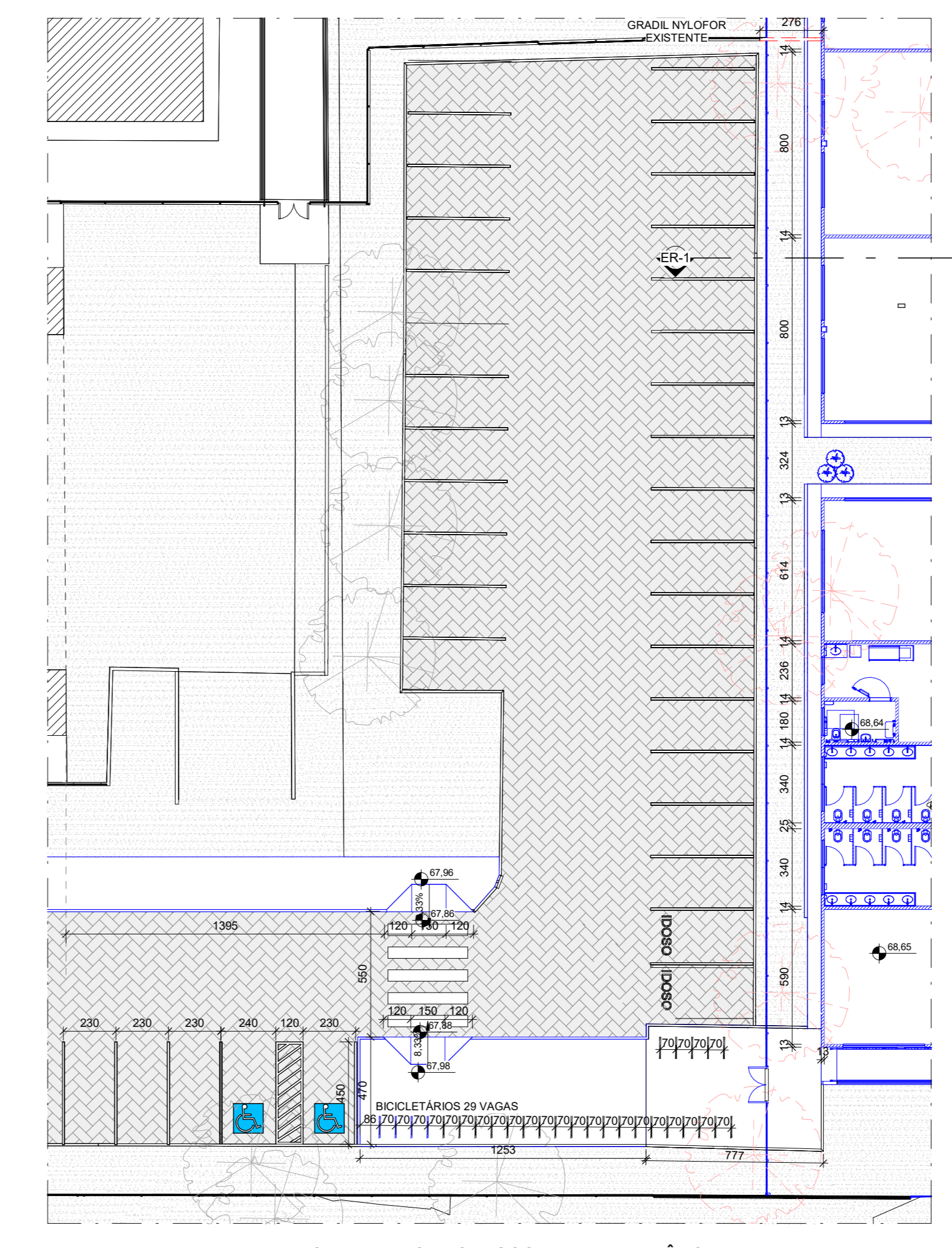

3 PLANTA BAIXA REFORMA ENTORNO - ESCOLA DE REFERÊNCIA
1: 200

REVISÕES			
REV.	POR	DATA	DESCRIÇÃO
01	28	PROJETOS 27/08/2024	REVISÃO PÓS ANÁLISE
00	28	PROJETOS 03/07/2024	EMISSÃO INICIAL

SESI
PELO FUTURO DO TRABALHO

EMPREENHIMENTO:
**UNIDADE SESI ARACRUZ
ESCOLA SESI DE REFERÊNCIA**

LOCAL:
RUA EPHIFÂNIO PONTIN, 985 - VILA NOVA, ARACRUZ - ES

DISCIPLINA:
ARQUITETURA
PROJETO DE AMPLIAÇÃO DE OBRA

PROPRIETÁRIO:
gobv
SESI - SERVIÇO SOCIAL DA INDÚSTRIA
CNPJ 03.810.480/0001-44

AUTOR E COORDENADOR DO PROJETO:
LUIZA BRUNELLI COURA:1245765477
Assinado de forma digital por LUIZA BRUNELLI COURA:1245765477
Data: 2024.09.23 10:35:53 -03'00'

LUIZA BRUNELLI COURA
ARQUITETA E URBANISTA
Nº REGISTRO CAU-BR A80530-5

RESPONSÁVEL TÉCNICO DE EXECUÇÃO DE OBRA:
A CONTRATAÇÃO DO RESPONSÁVEL TÉCNICO PELA OBRA ENCONTRA-SE EM ANDAMENTO - DOCUMENTOS SERÃO INFORMADOS APÓS FINALIZAÇÃO DO PROCESSO LICITATÓRIO

TÍTULO:
PLANTA DE COBERTURA E REFORMA ENTORNO - NOVA ESCOLA

ARQUIVO:
SS-ARA-PLG-ARQ-N03-R01_COB ESCOLA

DESENHO:
VIVIAN

EMPRESA:
2B
RUA LUÍZA BRUNELLI Nº 53
ÁREA CENTRAL - ARACRUZ - ES
www.2b.com.br

Nº DA PRANCHA / TOTAL:
03/06

DATA:
JULHO 24

REVISÃO:
01

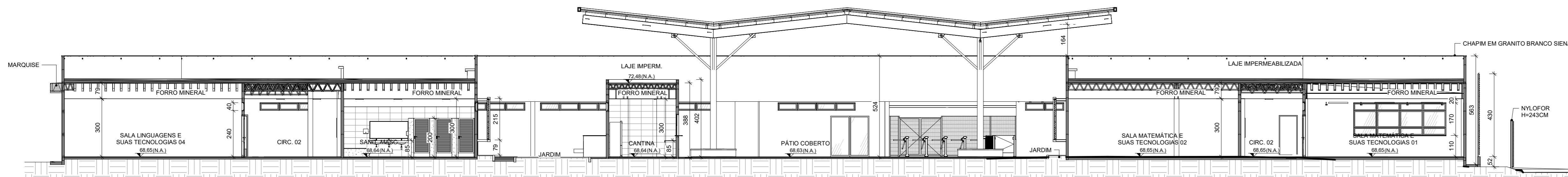

1 CORTE E-1
1:125

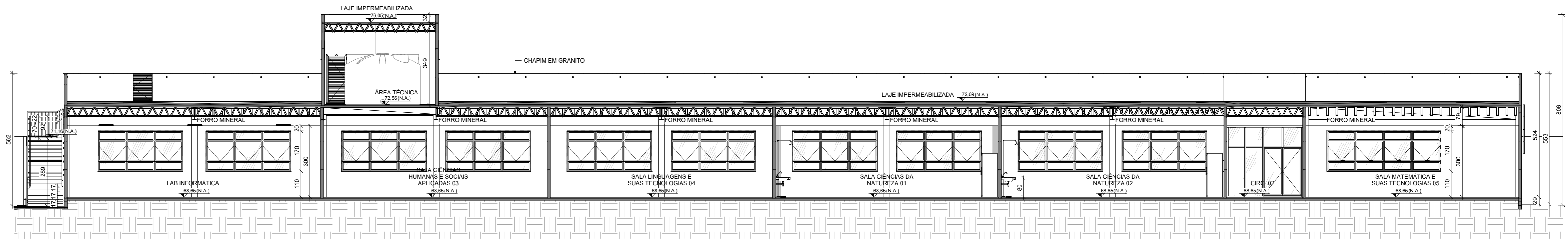

2 CORTE E-2
1:100

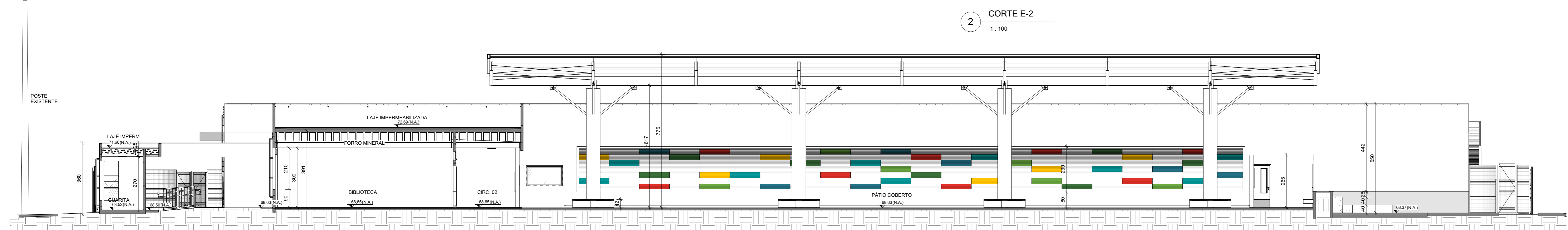

3 CORTE E-3
1:100

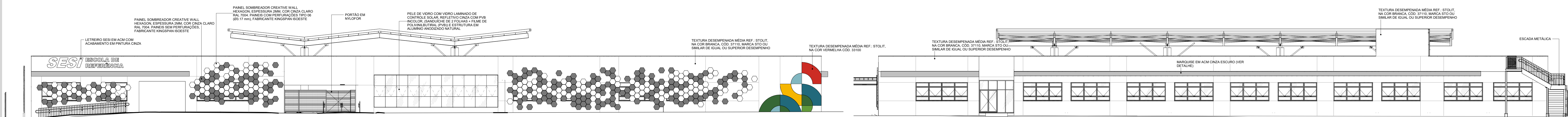

4 VISTA E1
1:125

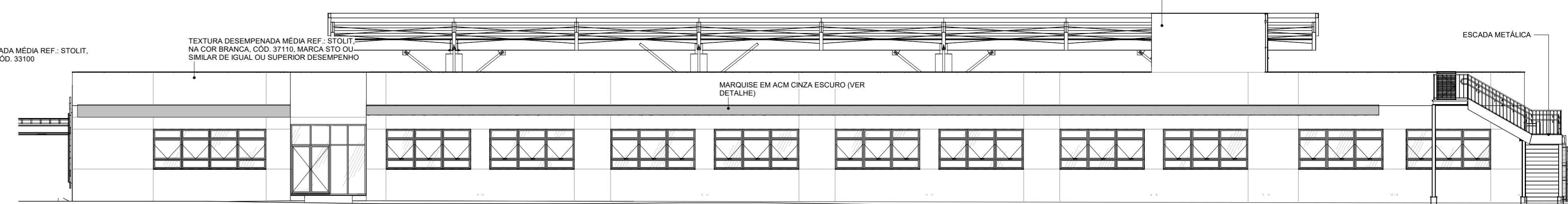

7 VISTA E4
1:125

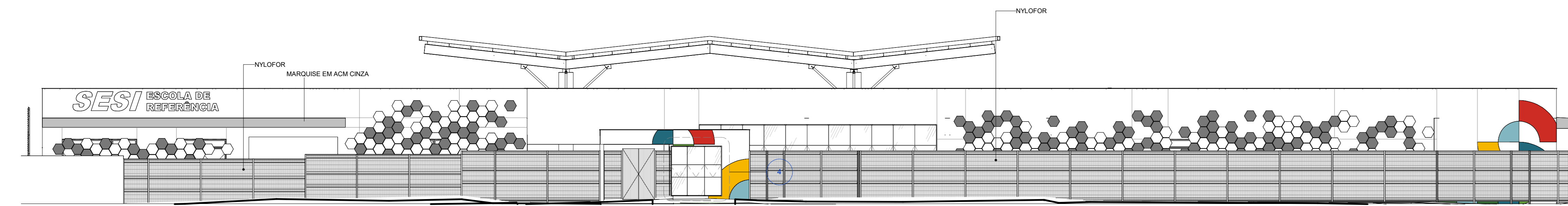

8 VISTA E1 - EXTERNA
1:125



5 VISTA E2
1:125

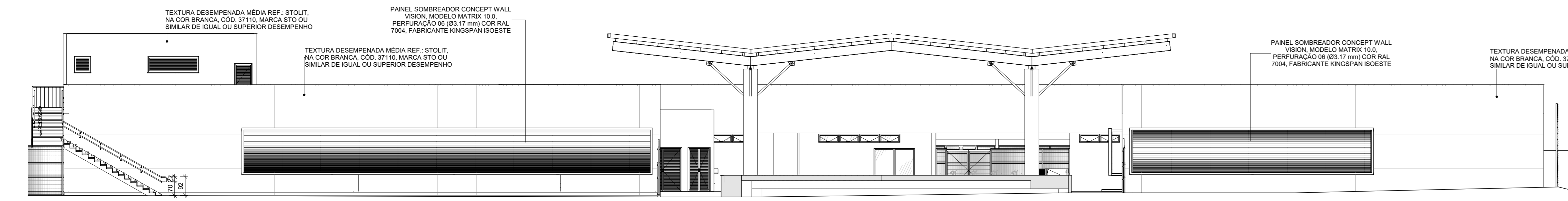

6 VISTA E3
1:125

REVISÕES				
01	28	PROJETOS	27/08/2024	REVISÃO PÓS ANÁLISE
00	28	PROJETOS	03/07/2024	EMISSÃO INICIAL
REV.	POR	DATA		DESCRIÇÃO

SESI
PELO FUTURO DO TRABALHO

EMPREENHIMENTO:
UNIDADE SESI ARACRUZ
ESCOLA SESI DE REFERÊNCIA

LOCAL:
RUA EPHIFÂNIO PONTIN, 985 - VILA NOVA, ARACRUZ - ES

DISCIPLINA:
ARQUITETURA
PROJETO DE AMPLIAÇÃO DE OBRA

PROPRIETÁRIO:
goub LUIZA NETO MARIN
Rua: Avenida Brasil, 1333 - 11º andar
Bairro: Vila Militar, Rio de Janeiro, RJ

SESI - SERVIÇO SOCIAL DA INDÚSTRIA
CNPJ 03.810.480/0001-44

AUTOR E COORDENADOR DO PROJETO:
LUIZA BRUNELLI Assinado de forma digital por LUIZA BRUNELLI
COURA:12457654777 Data: 2024.09.03 10:38:05 -03'00'

LUIZA BRUNELLI COURA Nº REGISTRO CAU-BR A80530-5
ARQUITETA E URBANISTA EMPRESA

RESPONSÁVEL TÉCNICO DE EXECUÇÃO DE OBRA:
A CONTRATAÇÃO DO RESPONSÁVEL TÉCNICO PELA OBRA ENCONTRA-SE EM ANDAMENTO - DOCUMENTAÇÕES SERÃO INFORMADAS APÓS FINALIZAÇÃO DO PROCESSO LICITATÓRIO

TÍTULO:
CORTES E FACHADAS - NOVA ESCOLA Nº DA PRANCHA / TOTAL: **04/06**

ARQUIVO:
SS-ARA-PLG-ARQ-N04-R01_CORTES E ELEVACOES

DESENHO:
VIVIAN EMPRESA

DATA:
JULHO 24

REVISÃO:
01

PA 01E T 05
RUA LUIZA BRUNELLI Nº 53
BARRA DO ANIL, ARACRUZ - ES
www.sesi.org.br - 071 3782 8401

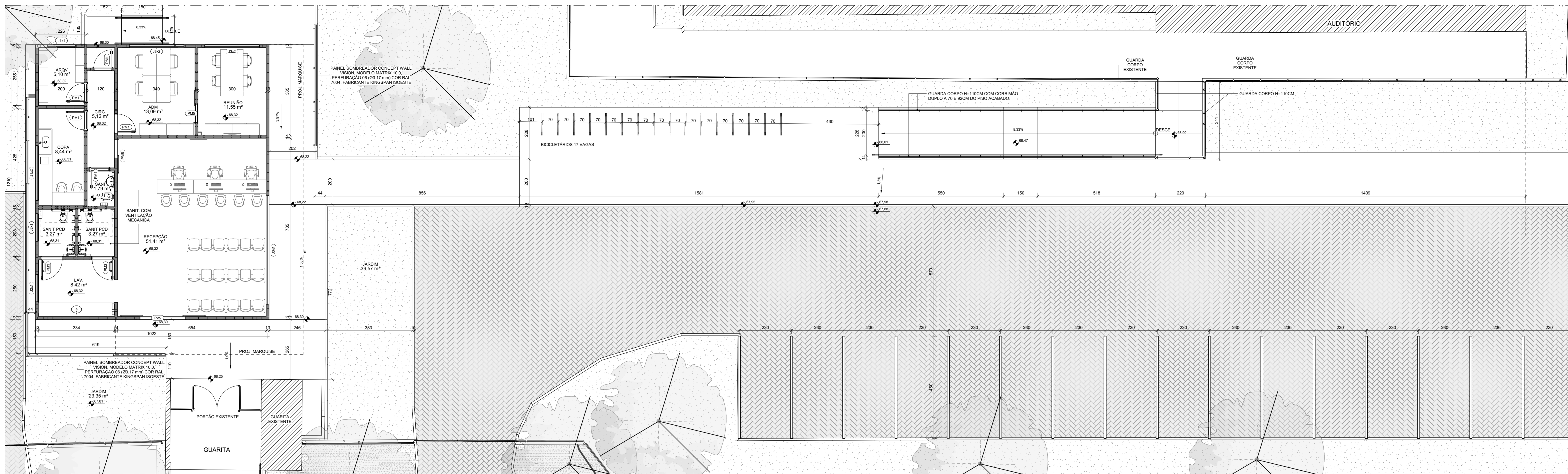

1 PLANTA BAIXA - CAC
1:75

QUADRO DE ESQUADRIAS CAC - JANELAS						
COD.	TIPO	DESCRIÇÃO	LARGURA	ALTURA	PEITORIL	QUANT.
J1x1	MAXIM-AR (1F)	ESQUADRIA EM ALUMÍNIO ANODIZADO NATURAL E FECHAMENTO EM VIDRO LISO INCOLOR ESP. 6mm COM LIMITADOR DE ABERTURA	1,20	0,40	2,40	1
J1x2	MAXIM-AR (2F)	ESQUADRIA EM ALUMÍNIO ANODIZADO NATURAL E FECHAMENTO EM VIDRO LISO INCOLOR ESP. 6mm COM LIMITADOR DE ABERTURA	2,40	0,40	2,40	1
J2x1	MAXIM-AR (1F)	ESQUADRIA EM ALUMÍNIO ANODIZADO NATURAL E FECHAMENTO EM VIDRO LISO INCOLOR ESP. 6mm COM LIMITADOR DE ABERTURA	1,20	0,40	2,40	2
J3x2	FIXA + MAXIM-AR + FIXA (2F)	ESQUADRIA EM ALUMÍNIO ANODIZADO NATURAL E FECHAMENTO EM VIDRO LISO INCOLOR ESP. 6mm COM LIMITADOR DE ABERTURA	2,40	1,70	1,10	2
J3x4	FIXA + MAXIM-AR + FIXA (4F)	ESQUADRIA EM ALUMÍNIO ANODIZADO NATURAL E FECHAMENTO EM VIDRO LISO INCOLOR ESP. 6mm COM LIMITADOR DE ABERTURA	4,80	1,70	1,10	1

QUADRO DE ESQUADRIAS CAC - PORTAS						
COD.	TIPO	DESCRIÇÃO	LARGURA	ALTURA	QUANT.	
PM1	ABRR (1F)	PORTA EM MADEIRA, REVESTIDA EM FÓRMICA NA COR BRANCA, ACAB. FOSCO	0,80	2,10	5	
PM3	ABRR (1F)	PORTA EM MADEIRA, REVESTIDA EM FÓRMICA NA COR BRANCA, ADAPTADA PARA PCD	0,90	2,10	2	
PM5	CORRER (1F)	PORTA EM MADEIRA, REVESTIDA EM FÓRMICA NA COR BRANCA, ACAB. FOSCO	0,80	2,10	2	
PV5	CORRER (2F)	PORTA DE CORRER EM VIDRO, COM REQUADRO DE ALUMÍNIO ANODIZADO NATURAL, COM TRILHO SUPERIOR E INFERIOR EMBUTIDO.	2,00	2,10	1	

REVISÕES			
REV.	POR	DATA	DESCRIÇÃO
01	2B PROJETOS	27/08/2024	REVISÃO PÓS ANÁLISE
00	2B PROJETOS	03/07/2024	EMIÇÃO INICIAL

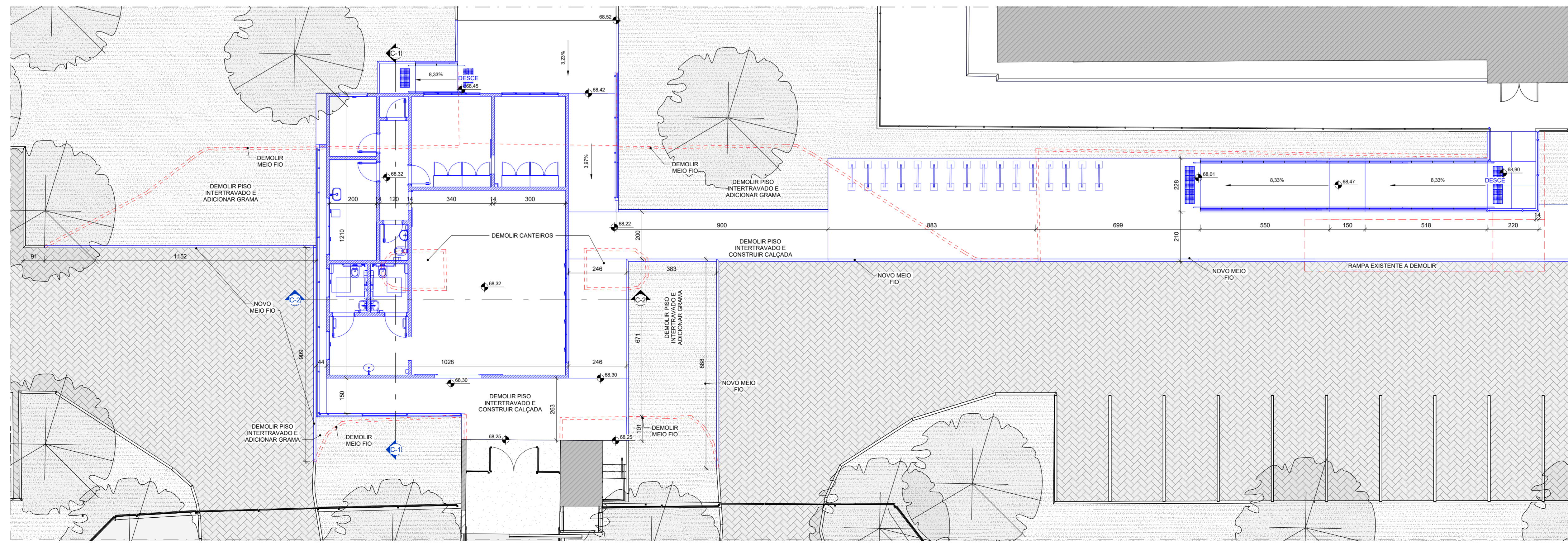
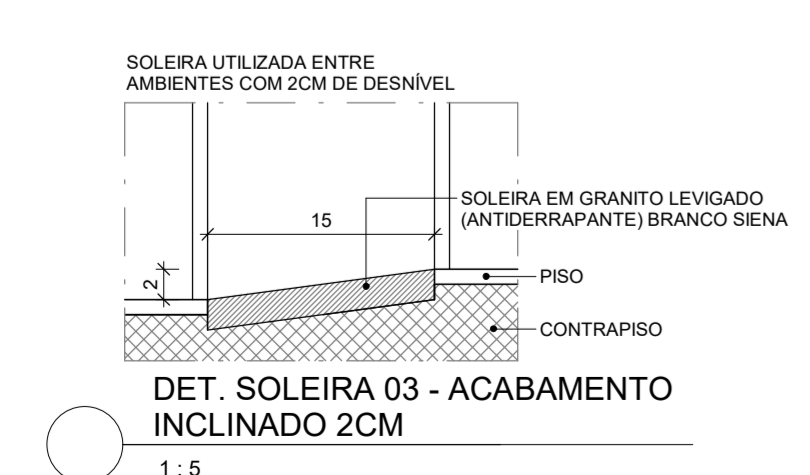
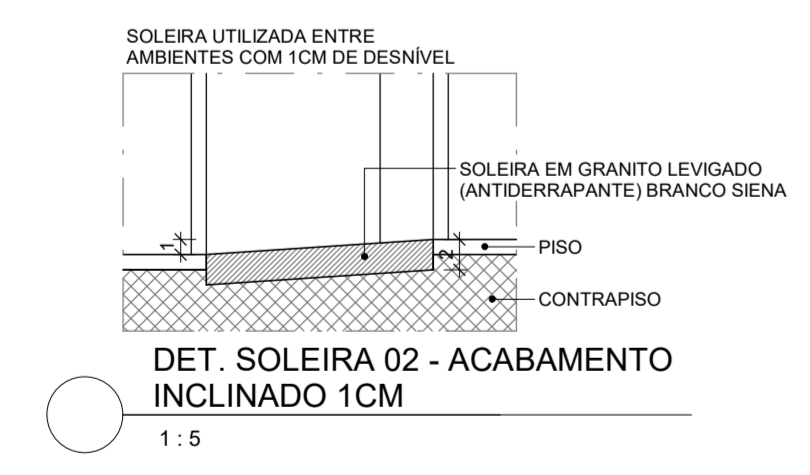
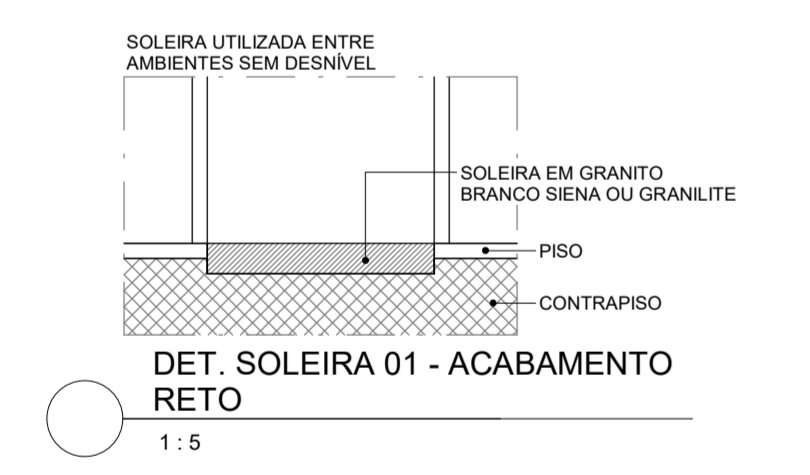

2 PLANTA BAIXA CAC - REFORMA
1:100

SESI
PELO FUTURO DO TRABALHO

EMPREENHIMENTO:
UNIDADE SESI ARACRUZ
ESCOLA SESI DE REFERÊNCIA

LOCAL:
RUA EPHIFÂNIO PONTIN, 985 - VILA NOVA, ARACRUZ - ES

DISCIPLINA:
ARQUITETURA
PROJETO DE AMPLIAÇÃO DE OBRA

PROPRIETÁRIO:
gouv
SESI - SERVIÇO SOCIAL DA INDÚSTRIA
CNPJ 03.810.480/0001-44

AUTOR E COORDENADOR DO PROJETO:
LUIZA BRUNELLI
COURA:12457654777

Assinado de forma digital por LUIZA BRUNELLI COURA:12457654777
Data: 2024.09.23 10:38:44 -03'00'

LUIZA BRUNELLI COURA
ARQUITETA E URBANISTA
Nº REGISTRO CAU-BR A90530-5

RESPONSÁVEL TEC. DE EXECUÇÃO DE OBRA:
A CONTRATAÇÃO DO RESPONSÁVEL TÉCNICO PELA OBRA ENCONTRA-SE EM ANDAMENTO - DOCUMENTAÇÃO SERÁ INFORMADA APOS FINALIZAÇÃO DO PROCESSO LICITATÓRIO

TÍTULO:
PLANTA BAIXA E REFORMA - CAC

Nº DA FRANCHA / TOTAL:
05/06

ARQUIVO:
SS-ARA-PLG-ARQ-N05-R01_PL_BAIXA CAC

DESENHO:
VIVIAN

EMPRESA:
2b PROJETOS

DATA:
JULHO 24

REVISÃO:
01

RUA LUÍZA BRUNELLI, 110
2º ANDAR, CENTRO, VILA VELHA, ES
www.2bprojetos.com.br - 07130734621

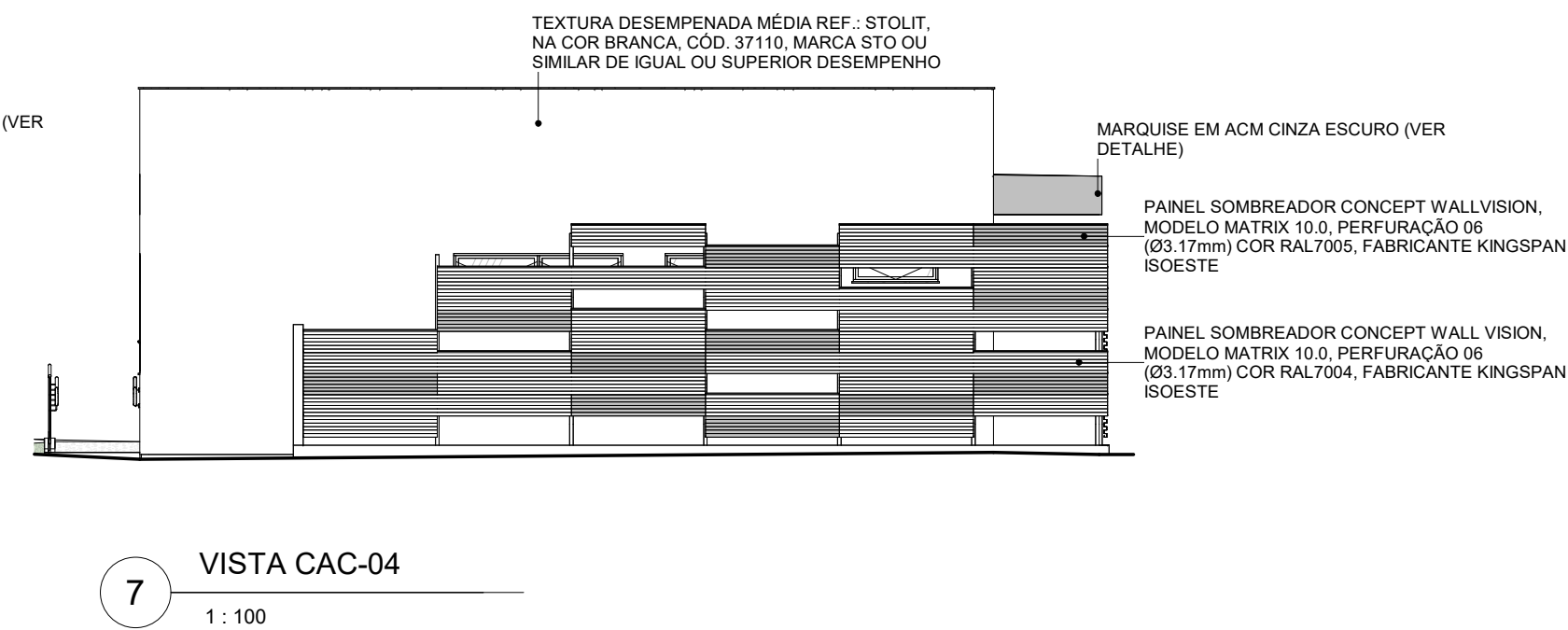
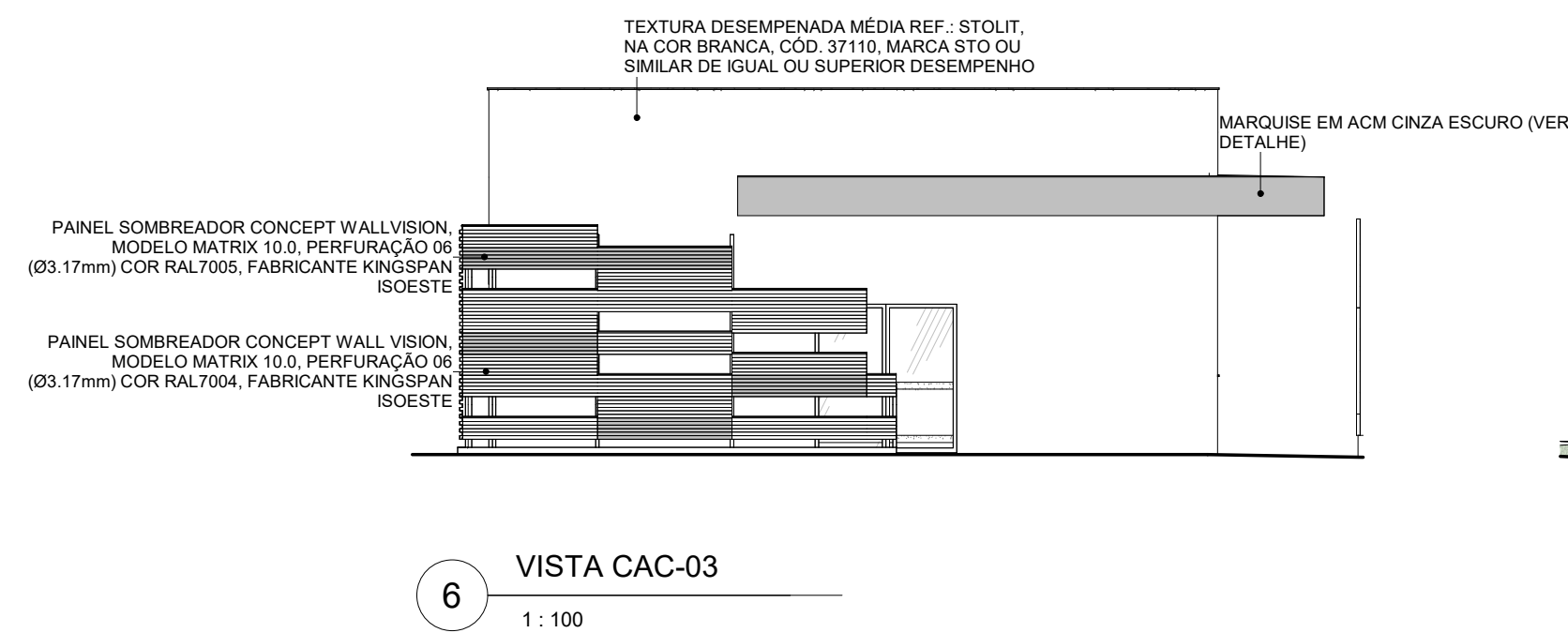
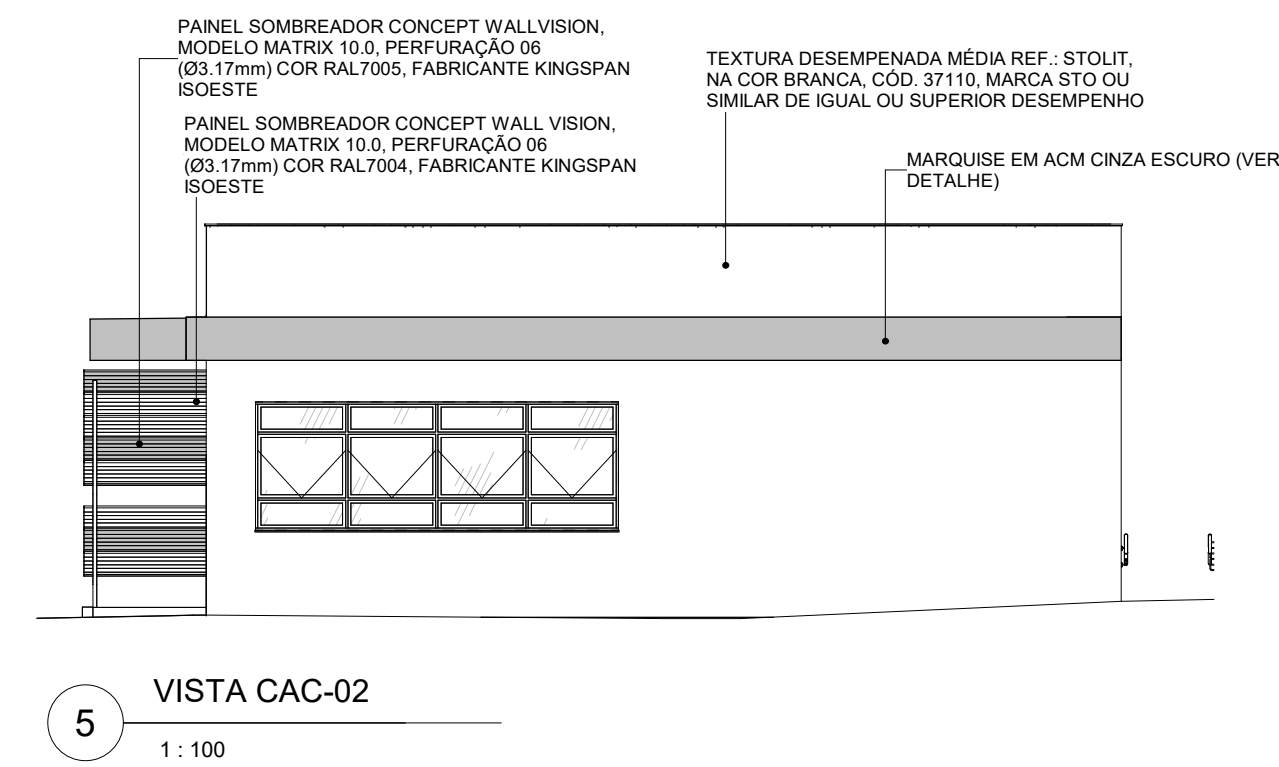
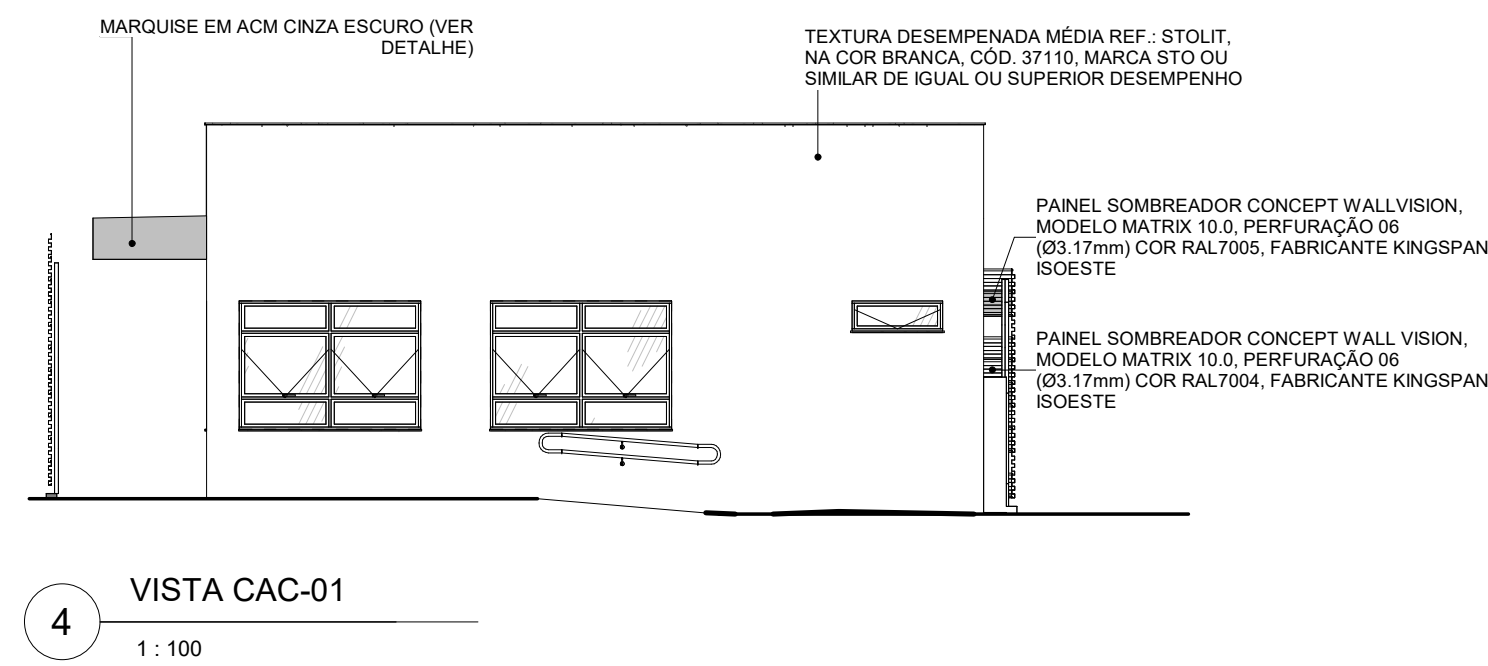
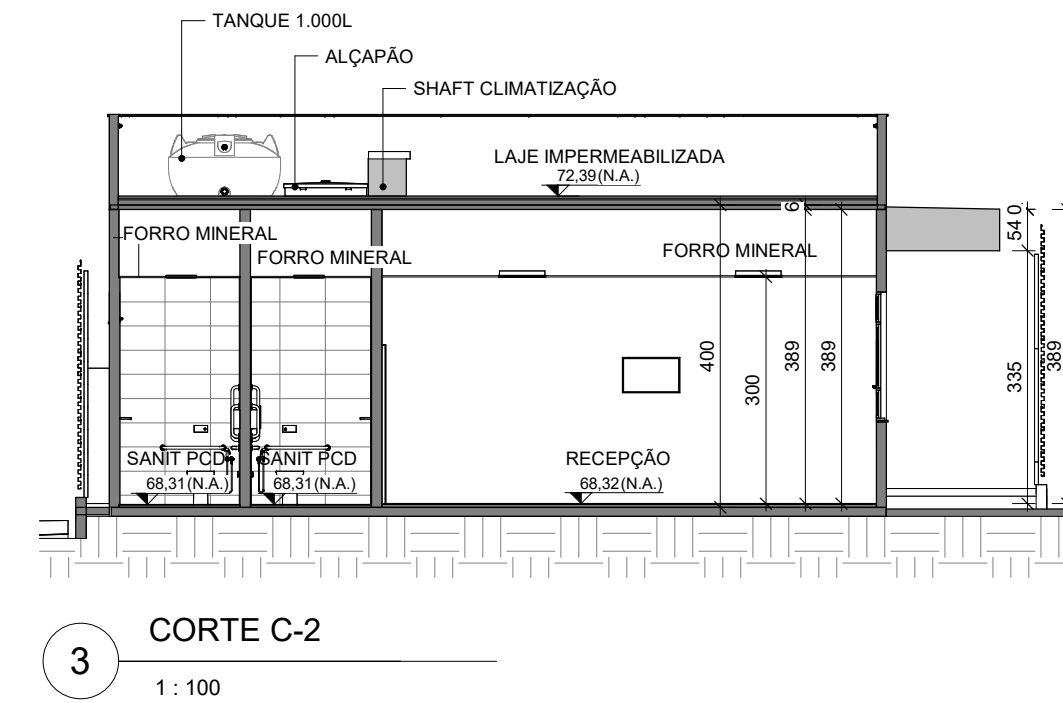
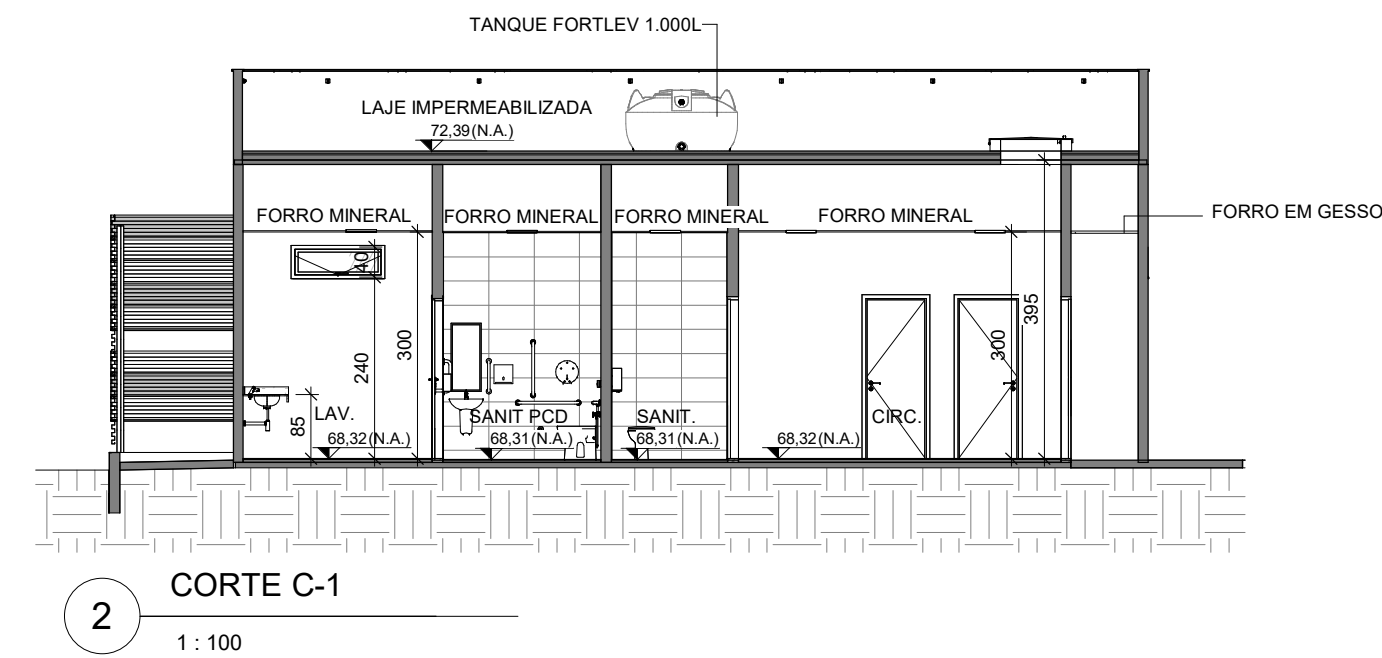
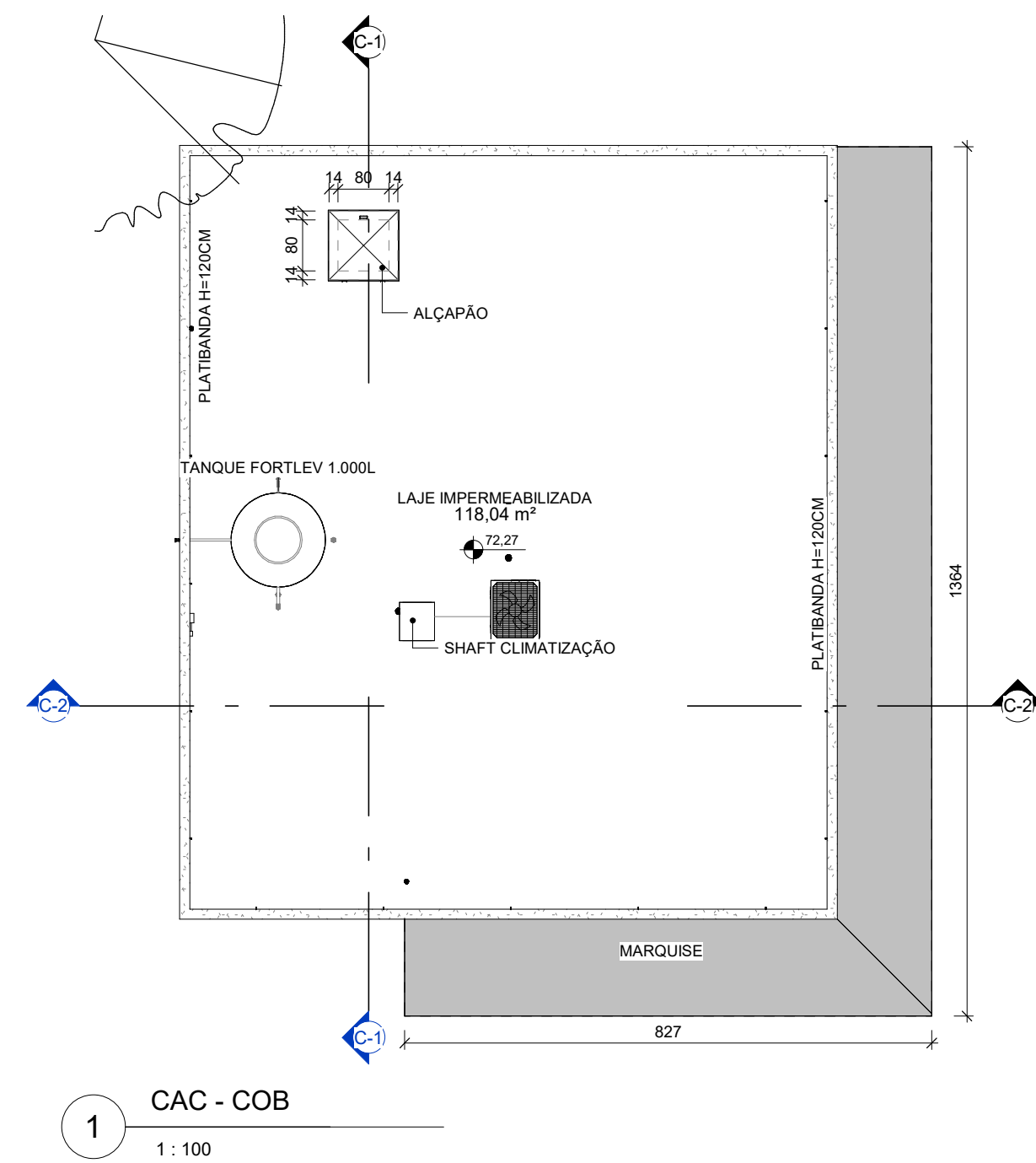

REVISÕES			
REV.	POR	DATA	DESCRIÇÃO
01	2B PROJETOS	27/08/2024	REVISÃO PÓS ANÁLISE
00	2B PROJETOS	03/07/2024	EMIÇÃO INICIAL



PELO FUTURO DO TRABALHO

EMPREENDIMENTO:
UNIDADE SESI ARACRUZ
ESCOLA SESI DE REFERÊNCIA

LOCAL:
RUA EPHIFÂNIO PONTIN, 985 - VILA NOVA, ARACRUZ - ES

DISCIPLINA:
ARQUITETURA
PROJETO DE AMPLIAÇÃO DE OBRA

PROPRIETÁRIO:
gov.br **LUIZA BETIM MARCHI**
Data: 23/09/2024 15:15:57-0300
Verifique em <https://validar.it.gov.br>

SESI - SERVIÇO SOCIAL DA INDÚSTRIA
CNPJ 03.810.480/0001-44

AUTOR E COORDENADOR DO PROJETO:
LUIZA BRUNELLI COURA:12457654777
Assinado de forma digital por LUIZA BRUNELLI COURA:12457654777
Dados: 2024.09.23 10:39:27 -03'00'

LUIZA BRUNELLI COURA Nº REGISTRO
ARQUITETA E URBANISTA CAU-BR A90530-5

RESPONSÁVEL
TÉC. DE EXECUÇÃO
DE OBRA:

A CONTRATAÇÃO DO RESPONSÁVEL TÉCNICO PELA OBRA ENCONTRA-SE EM ANDAMENTO - DOCUMENTO/DADOS SERÃO INFORMADOS APÓS FINALIZAÇÃO DO PROCESSO LICITATÓRIO

TÍTULO:
COBERTURA, CORTES E FACHADAS - CAC Nº DA PRANCHA / TOTAL :
06/06

ARQUIVO:
SS-ARA-PLG-ARQ-N06-R01_COB CORTES E ELEV CAC

DESENHO:
VIVIAN

EMPRESA:

DATA:
JULHO 24

REVISÃO:
01

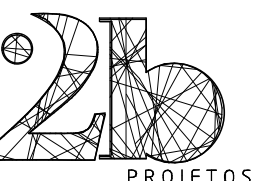

RUA LUIZA GRINALDA, Nº 570
7º ANDAR, CENTRO, VILA VELHA - ES
arquitetura@2bprojetos.com | (27)3072.9421

Chat de reunião

Algumas pessoas neste chat estão fora da sua organização. É possível que elas tenham políticas relacionadas a mensagens que serão aplicadas ao chat. Saiba mais para a reunião.

- Juliano Motta Silva (Externo) foi convidado para a reunião.
- Ismara Delabarba Delunardi (Externo) foi convidado para a reunião.
- Jussara Martins (Não verificado) foi convidado para a reunião.
- Uilton Marciano Nunes Simões foi convidado para a reunião.
- Cesar Augusto Tercio Zamperini foi convidado para a reunião.
- Bruna Falcon (Não verificado) foi convidado para a reunião.
- João Baptista Depizzol Neto (Convidado) foi convidado para a reunião.

Última lida

SEMDUR (Não verificado) 18:37

Boa noite!

Digite uma mensagem



<p>LM Ligia Betim Marchi (Não verificado)</p>	<p>SEMDUR (Não verificado)</p>	<p>Juliano Motta Silva (Externo)</p>
<p>ID Ismara Delabarba Delunardi (Externo)</p>	<p>JM Jussara Martins (Não verificado)</p>	<p>Uilton Marciano Nunes Simões</p>
<p>CZ Cesar Augusto Tercio Zamperini</p>	<p>BF Bruna Falcon (Não verificado)</p>	<p>JN João Baptista Depizzol Neto (Convidado)</p>
	<p>SALA GETTID</p>	

Chat de reunião

Algumas pessoas neste chat estão fora da sua organização. É possível que elas tenham políticas relacionadas a mensagens que serão aplicadas ao chat. Saiba mais para a reunião.

- Juliano Motta Silva (Externo) foi convidado para a reunião.
- Ismara Delabarba Delunardi (Externo) foi convidado para a reunião.
- Jussara Martins (Não verificado) foi convidado para a reunião.
- Uilton Marciano Nunes Simões foi convidado para a reunião.
- Cesar Augusto Tercio Zamperini foi convidado para a reunião.
- Bruna Falcon (Não verificado) foi convidado para a reunião.
- João Baptista Depizzol Neto (Convidado) foi convidado para a reunião.

Última lida

SEMDUR (Não verificado) 18:37

Boa noite!

Digite uma mensagem

🗨️ 😊 📎 + 📤

<p>LM Ligia Betim Marchi</p>	<p>SEMDUR (Não verificado)</p>	<p>Juliano Motta Silva (Externo)</p>	<p>ID Ismara Delabarba Delunardi (Externo)</p>
<p>JM Jussara Martins (Não verificado)</p>	<p>Uilton Marciano Nunes Simões</p>	<p>CZ Cesar Augusto Tercio Zamperini</p>	<p>BF Bruna Falcon (Não verificado)</p>
<p>JN João Baptista Depizzol Neto (Convidado)</p>	<p>SALA GETITD</p>	<p>A André (Não verificado)</p>	<p>PB Plínio Broetto (Não verificado)</p>
<p>LR LINCOLN ROGER... (Externo)</p>	<p>Natalia Siqueira Bassetti</p>		

Chat de reunião

Algumas pessoas neste chat estão fora da sua organização. É possível que elas tenham políticas relacionadas a mensagens que serão aplicadas ao chat. Saiba mais

Convidado para a reunião.

- Bruna Falcon (Não verificado) foi convidado para a reunião.
- João Baptista Depizzol Neto (Convidado) foi convidado para a reunião.

Última lida

SEMDUR (Não verificado) 18:37

- Boa noite!
- André (Não verificado) foi convidado para a reunião.
- Plínio Broetto (Não verificado) foi convidado para a reunião.
- 18:40 SALA GETITD começou a gravar na nuvem
- LINCOLN ROGER... (Externo) foi convidado para a reunião.
- Natalia Siqueira Bassetti foi convidado para a reunião.

Digite uma mensagem



Chat de reunião

Algumas pessoas neste chat estão fora da sua organização. É possível que elas tenham políticas relacionadas a mensagens que serão aplicadas ao chat. Saiba mais

- Bruna Falco (Não verificado) foi convidado para a reunião.
- João Baptista Depizzol Neto (Convidado) foi convidado para a reunião.

Última lida

SEMDUR (Não verificado) 18:37

Boa noite!

- André (Não verificado) foi convidado para a reunião.
- Plínio Broetto (Não verificado) foi convidado para a reunião.
- 18:40 SALA GETITD começou a gravar na nuvem
- LINCOLN ROGER... (Externo) foi convidado para a reunião.
- Natalia Siqueira Bassetti foi convidado para a reunião.
- Jussara Martins (Não verificado) saiu do chat.

Digite uma mensagem

APRESENTAÇÃO DE ESTUDO DE IMPACTO DE VIZINHANÇA (EIV) DO EMPREENDIMENTO:



Serviço Social da Indústria

ESCOLA SESI DE REFERÊNCIA
EMPREENDEDOR: SERVIÇO SOCIAL DA INDÚSTRIA - FINDES/SESI
PROCESSO: 33832/2024



SEMDUR (...)

Juliano Motta Sil...

SALA GETITD

Ulilton Marc...

JN

BF

LM

Chat de reunião

Algumas pessoas neste chat estão fora da sua organização. É possível que elas tenham políticas relacionadas a mensagens que serão aplicadas ao chat. Saiba mais

João Baptista Depizzari Neto (Convidado) foi convidado para a reunião.

Última lida

- SEMDUR (Não verificado) 18:37
- Boa noite!
- André (Não verificado) foi convidado para a reunião.
- Plínio Broetto (Não verificado) foi convidado para a reunião.
- 18:40 SALA GETITD começou a gravar na nuvem
- LINCOLN ROGER... (Externo) foi convidado para a reunião.
- Natalia Siqueira Basseti foi convidado para a reunião.
- Jussara Martins (Não verificado) saiu do chat.
- Valter (Não verificado) foi convidado para a reunião.

Digite uma mensagem

🔊 🗣️ 📎 + ➤

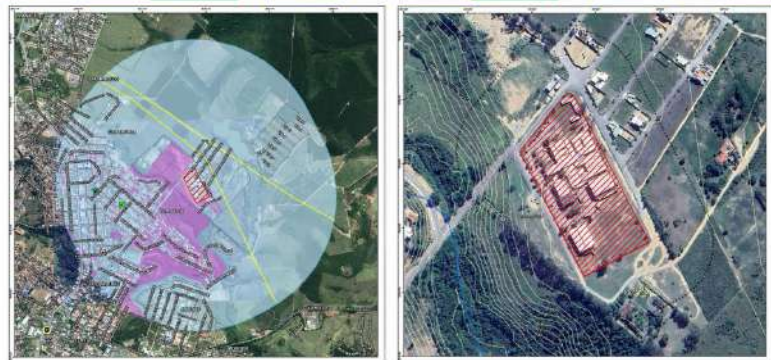

Proprietário: Serviço Social da Indústria – FINDES/SESI
Responsável Técnico do EIV: Arq. Juliano Motta Silva (Vivacidade)
Endereço: Rua Ephifânio Pontin, 985, Vila Nova, Aracruz/ES
Objetivo: Ampliação das atividades educacionais – Escola SESI de Referência



Juliano Motta Silva (Externo)



Chat de reunião

Algumas pessoas neste chat estão fora da sua organização. É possível que elas tenham políticas relacionadas a mensagens que serão aplicadas ao chat. Saiba mais

Última lida

- SEMDUR (Não verificado) 18:37
- Boa noite!
- André (Não verificado) foi convidado para a reunião.
- Plínio Broetto (Não verificado) foi convidado para a reunião.
- 18:40 - SALA GETTID começou a gravar na nuvem
- LINCOLN ROGER... (Externo) foi convidado para a reunião.
- Natalia Siqueira Bassetti foi convidado para a reunião.
- Jussara Martins (Não verificado) saiu do chat.
- Valter (Não verificado) foi convidado para a reunião.
- Eva Maria Corteletti Soares foi convidado para a reunião.

Digite uma mensagem

O CAT Sérgio Rogério de Castro comporta além da unidade Sesi, uma unidade do Senai, o que caracteriza como um complexo de educação básica e profissional. Possui **área total existente de 7.451,63m²** e **prevista de 11.849,56m²** após ampliação, o complexo contará com oito blocos edificadas.

VIVACIDADE | **SESI** Serviço Social da Indústria

Juliano Motta Silva (Externo)

SEMDUR (...)

Juliano Motta Sil...

SALA GETITD

Ulilton Marc...

JN

João Baptis...

BF

Bruna Falco...

LM

Chat de reunião

Algumas pessoas neste chat estão fora da sua organização. É possível que elas tenham políticas relacionadas a mensagens que serão aplicadas ao chat. Saiba mais

Ultima lida

- SEMDUR (Não verificado) 18:37
- Boa noite!
- André (Não verificado) foi convidado para a reunião.
- Plinio Broetto (Não verificado) foi convidado para a reunião.
- 18:40 SALA GETITD começou a gravar na nuvem
- LINCOLN ROGER... (Externo) foi convidado para a reunião.
- Natalia Siqueira Bassetti foi convidado para a reunião.
- Jussara Martins (Não verificado) saiu do chat.
- Valter (Não verificado) foi convidado para a reunião.
- Eva Maria Corteletti Soares foi convidado para a reunião.

Digite uma mensagem



A nova instalação será composta por ambientes de aprendizagem, sala de educação especial, ambientes de criação (maker e robótica), laboratórios de informática, além da área de apoio pedagógico, biblioteca, refeitório e novos acessos, também pela Rua Lagoa da Pampulha. Para o atendimento completo dos requisitos da Escola de Referência, o projeto conta com uma área total construída de 4.397,93m².

- Valor da obra: R\$ 30.197.186,34
- Prazo de execução: 10 meses

Juliano Motta Silva (Externo)



SEMDUR (...) Juliano Motta Si... SALA GETTID Ulilton Marc... JN João Baptis... BF Bruna Falco... LM

Chat de reunião

Algumas pessoas neste chat estão fora da sua organização. É possível que elas tenham políticas relacionadas a mensagens que serão aplicadas ao chat. Saiba mais

- Ultima lida**
- SEMDUR (Não verificado) 18:37
 - Boa noite!
 - André (Não verificado) foi convidado para a reunião.
 - Plínio Broetto (Não verificado) foi convidado para a reunião.
 - 18:40 SALA GETTID começou a gravar na nuvem
 - LINCOLN ROGER... (Externo) foi convidado para a reunião.
 - Natalia Siqueira Bassetti foi convidado para a reunião.
 - Jussara Martins (Não verificado) saiu do chat.
 - Valter (Não verificado) foi convidado para a reunião.
 - Eva Maria Corteletti Soares foi convidado para a reunião.



Fachada frontal

Juliano Motta Silva (Externo)



SEMDUR (...)
Juliano Motta St...
SALA GETTD
Ulilton Marc...
JN
João Baptis...
BF
Bruna Falco...
LM

Chat de reunião

Algumas pessoas neste chat estão fora da sua organização. É possível que elas tenham políticas relacionadas a mensagens que serão aplicadas ao chat. Saiba mais

Última lida

Sala de Ciências Humanas

Sala de Linguagens

Sala de Robótica

Sala Maker

Juliano Motta Silva (Externo)

VIVACIDADE

SESI Serviço Social da Indústria

SEMDUR (Não verificado) 18:37

Boa noite!

André (Não verificado) foi convidado para a reunião.

Plínio Broetto (Não verificado) foi convidado para a reunião.

18:40 - SALA GETTD começou a gravar na nuvem

LINCOLN ROGER... (Externo) foi convidado para a reunião.

Natalia Siqueira Bassetti foi convidado para a reunião.

Jussara Martins (Não verificado) saiu do chat.

Valter (Não verificado) foi convidado para a reunião.

Eva Maria Corteletti Soares foi convidado para a reunião.

Digite uma mensagem



Chat de reunião

Algumas pessoas neste chat estão fora da sua organização. É possível que elas tenham políticas relacionadas a mensagens que serão aplicadas ao chat. Saiba mais

Última lida

- SEMDUR (Não verificado) 18:37
 - Boa noite!
 - André (Não verificado) foi convidado para a reunião.
 - Plínio Broetto (Não verificado) foi convidado para a reunião.
 - 18:40 SALA GETTD começou a gravar na nuvem
 - LINCOLN ROGER... (Externo) foi convidado para a reunião.
 - Natalia Siqueira Bassetti foi convidado para a reunião.
 - Jussara Martins (Não verificado) saiu do chat.
 - Valter (Não verificado) foi convidado para a reunião.
 - Eva Maria Corteletti Soares foi convidado para a reunião.
- Digite uma mensagem

DELIMITAÇÃO DA AI E BAIRROS

SESI

ESTADO SCARIPACTO DE HUMANAS E CIB

RECURSOS HUMANOS - DEPARTAMENTO DE GESTÃO DE RECURSOS HUMANOS

DEPARTAMENTO DE GESTÃO DE RECURSOS HUMANOS

Projeto: 44

Objetivo: 44

- Plano de Carreira (PT, PTD)
- Avaliação de Desempenho
- Avaliação de Emprego/Desemprego
- Avaliação de Risco
- Avaliação de Risco de Retenção
- Avaliação de Risco de Retenção
- Avaliação de Risco de Retenção
- Avaliação de Risco de Retenção

VIVACIDADE

ATIVIDADES E DESEMPENHO

DEPARTAMENTO DE GESTÃO DE RECURSOS HUMANOS

Projeto: 44

Objetivo: 44

4/10

Juliano Motta Silva (Externo)

VIVACIDADE

SESI Serviço Social do Indústria

SEMDUR (...)
Juliano Motta SL...
SALA GETTID
Ulton Marc...
JN
João Baptis...
BF
Bruna Falco...
LM

Chat de reunião

Algumas pessoas neste chat estão fora da sua organização. É possível que elas tenham políticas relacionadas a mensagens que serão aplicadas ao chat. Saiba mais

Última lida

USO E OCUPAÇÃO DO SOLO



SESI
SERVIÇO SOCIAL DO COMÉRCIO, INDÚSTRIA E SERVIÇOS
INSTITUIÇÃO DE CARIDADE DE INTERESSE PÚBLICO

USO E OCUPAÇÃO DO TERRENO

Residência Individual
Residência Multifamiliar
Área Institucional
Área
Área de Proteção Ambiental
Área de Infraestrutura (Estrada, AEE)

VIVACIDADE
Estrutura e Qualidade
do Trabalho, da Comunidade e do Ambiente

9/10

SESI Serviço Social do Comércio, Indústria e Serviços

SEMDUR (Não verificado) 18:37

Boa noite!

André (Não verificado) foi convidado para a reunião.

Plínio Broetto (Não verificado) foi convidado para a reunião.

18:40 - SALA GETTID começou a gravar na nuvem

LINCOLN ROGER... (Externo) foi convidado para a reunião.

Natalia Siqueira Bassetti foi convidado para a reunião.

Jussara Martins (Não verificado) saiu do chat.

Valter (Não verificado) foi convidado para a reunião.

Eva Maria Corteletti Soares foi convidado para a reunião.

Digite uma mensagem

SEMDUR (...)

Juliano Motta St...

SALA GETTID

Ulton Marc...

JN

João Baptis...

BF

Bruna Falco...

LM

Chat de reunião

- Algumas pessoas neste chat estão fora da sua organização. É possível que elas tenham políticas relacionadas a mensagens que serão aplicadas ao chat. Saiba mais
- Ultima lida
- SEMDUR (Não verificado) 18:37
 - Boa noite!
 - André (Não verificado) foi convidado para a reunião.
 - Plínio Broetto (Não verificado) foi convidado para a reunião.
 - 18:40 SALA GETTID começou a gravar na nuvem
 - LINCOLN ROGER... (Externo) foi convidado para a reunião.
 - Natalia Siqueira Bassetti foi convidado para a reunião.
 - Jussara Martins (Não verificado) saiu do chat.
 - Valter (Não verificado) foi convidado para a reunião.
 - Eva Maria Corteletti Soares foi convidado para a reunião.

GABARITO DAS EDIFICAÇÕES

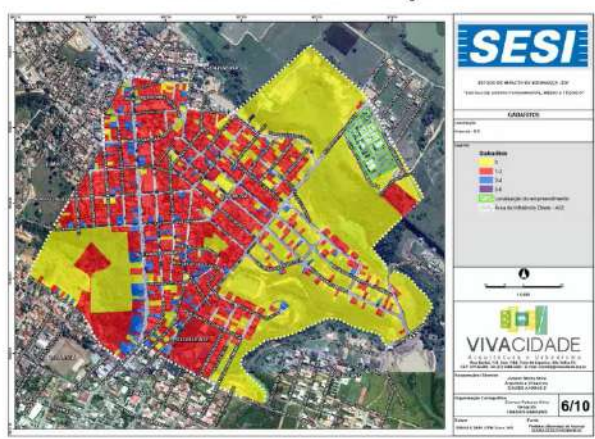

Juliano Motta Silva (Externo)



SEMDUR (...)

Juliano Motta Si...

SALA GETITD

Ulton Marc...

JN

João Baptis...

BF

Bruna Falco...

LM

Chat de reunião

Algumas pessoas neste chat estão fora da sua organização. É possível que elas tenham políticas relacionadas a mensagens que serão aplicadas ao chat. Saiba mais

- Boa noite!
- André (Não verificado) foi convidado para a reunião.
- Plínio Broetto (Não verificado) foi convidado para a reunião.
- 18:40 SALA GETITD começou a gravar na nuvem
- LINCOLN ROGER... (Externo) foi convidado para a reunião.
- Natalia Siqueira Bassetti foi convidado para a reunião.
- Jussara Martins (Não verificado) saiu do chat.
- Valter (Não verificado) foi convidado para a reunião.
- Eva Maria Corteletti Soares foi convidado para a reunião.
- Makele Silva do Nascimento foi convidado para a reunião.

Digite uma mensagem

SITUAÇÃO FUNDIÁRIA



Juliano Motta Silva (Externo)



SEMDUR (...)

Juliano Motta Si...

SALA GETITD

Ulilton Marc...

JN

João Baptis...

BF

Bruna Falco...

LM

Chat de reunião

Algumas pessoas neste chat estão fora da sua organização. É possível que elas tenham políticas relacionadas a mensagens que serão aplicadas ao chat. Saiba mais

- Boa noite!
- André (Não verificado) foi convidado para a reunião.
- Plínio Broetto (Não verificado) foi convidado para a reunião.
- 18:40 SALA GETITD começou a gravar na nuvem
- LINCOLN ROGER... (Externo) foi convidado para a reunião.
- Natalia Siqueira Bassetti foi convidado para a reunião.
- Jussara Martins (Não verificado) saiu do chat.
- Valter (Não verificado) foi convidado para a reunião.
- Eva Maria Corteletti Soares foi convidado para a reunião.
- Makele Silva do Nascimento foi convidado para a reunião.

Digite uma mensagem

MOBILIDADE

SESI

RELATÓRIO DE MOBILIDADE VERDE - 10º

CONSELHO DE GESTÃO DE MOBILIDADE VERDE - 10º

PROPOSTA DE CONFERÊNCIA

Local: 20

Objetivo: 20

- Perfil de Contorno (PI) 20
- Corredor
- Corredor Ponto
- Ciclo
- Ciclo a Pedalar
- Ciclo de Transporte
- Ciclo de Transporte

VIVACIDADE

ATIVIDADES E SERVIÇOS

10/10

SEMDUR (...)

Juliano Motta St...

SALA GETITD

Ulilton Marc...

JN

João Baptis...

BF

Bruna Falco...

LM

Chat de reunião

Algumas pessoas neste chat estão fora da sua organização. É possível que elas tenham políticas relacionadas a mensagens que serão aplicadas ao chat. Saiba mais

EQUIPAMENTOS PÚBLICOS

Juliano Motta Silva (Externo)

VIVACIDADE

SESI Serviço Social da Indústria

Boa noite!

- André (Não verificado) foi convidado para a reunião.
- Plínio Broetto (Não verificado) foi convidado para a reunião.
- 18:40 SALA GETITD começou a gravar na nuvem
- LINCOLN ROGER... (Externo) foi convidado para a reunião.
- Natalia Siqueira Bassetti foi convidado para a reunião.
- Jussara Martins (Não verificado) saiu do chat.
- Valter (Não verificado) foi convidado para a reunião.
- Eva Maria Corteletti Soares foi convidado para a reunião.
- Makele Silva do Nascimento foi convidado para a reunião.

Digite uma mensagem

Grid of participant video thumbnails: SEMDUR (...), Juliano Motta SL..., SALA GETITD, Uilton Marc..., JN, BF, and LM.

Chat de reunião

Algumas pessoas neste chat estão fora da sua organização. É possível que elas tenham políticas relacionadas a mensagens que serão aplicadas ao chat. Saiba mais

ESTUDO DA PAISAGEM

SESI/SENAI atualmente



Google Earth

Juliano Motta Silva (Externo)

VIVACIDADE

SESI Serviço Social da Indústria

Boa noite!

- André (Não verificado) foi convidado para a reunião.
- Plínio Broetto (Não verificado) foi convidado para a reunião.
- 18:40 SALA GETITD começou a gravar na nuvem
- LINCOLN ROGER... (Externo) foi convidado para a reunião.
- Natalia Siqueira Bassetti foi convidado para a reunião.
- Jussara Martins (Não verificado) saiu do chat.
- Valter (Não verificado) foi convidado para a reunião.
- Eva Maria Corteletti Soares foi convidado para a reunião.
- Makele Silva do Nascimento foi convidado para a reunião.

Digite uma mensagem

Grid of participant thumbnails: SEMDUR (...), Juliano Motta Sil..., SALA GETITD, Uilton Marc..., JN (João Baptis...), BF (Bruna Falco...), LM.

Chat de reunião

Algumas pessoas neste chat estão fora da sua organização. É possível que elas tenham políticas relacionadas a mensagens que serão aplicadas ao chat. Saiba mais

Boa noite!

- André (Não verificado) foi convidado para a reunião.
- Plínio Broetto (Não verificado) foi convidado para a reunião.
- 18:40 SALA GETITD começou a gravar na nuvem
- LINCOLN ROGER... (Externo) foi convidado para a reunião.
- Natalia Siqueira Bassetti foi convidado para a reunião.
- Jussara Martins (Não verificado) saiu do chat.
- Valter (Não verificado) foi convidado para a reunião.
- Eva Maria Corteletti Soares foi convidado para a reunião.
- Makele Silva do Nascimento foi convidado para a reunião.

Digite uma mensagem

ESTUDO DA PAISAGEM

Juliano Motta Silva (Externo) | VIVACIDADE | SESI Serviço Social do Indústria

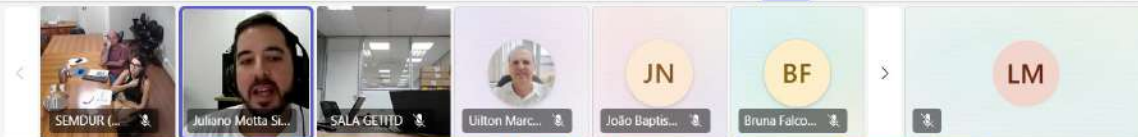

Chat de reunião

Algumas pessoas neste chat estão fora da sua organização. É possível que elas tenham políticas relacionadas a mensagens que serão aplicadas ao chat. Saiba mais

- Boa noite!
- André (Não verificado) foi convidado para a reunião.
- Plínio Broetto (Não verificado) foi convidado para a reunião.
- 18:40 SALA GETITD começou a gravar na nuvem
- LINCOLN ROGER... (Externo) foi convidado para a reunião.
- Natalia Siqueira Bassetti foi convidado para a reunião.
- Jussara Martins (Não verificado) saiu do chat.
- Valter (Não verificado) foi convidado para a reunião.
- Eva Maria Corteletti Soares foi convidado para a reunião.
- Makele Silva do Nascimento foi convidado para a reunião.

Digite uma mensagem

INFRAESTRUTURA BÁSICA

- 1) O empreendimento já é atendido por água, esgoto e energia elétrica, e foi solicitada nova ligação de água e esgoto para ampliação do empreendimento;
- 2) As vias do entorno do empreendimento já possuem capacidade de escoamento das águas pluviais do terreno;
- 3) Durante a fase de operação, o empreendimento continuará a ter sua coleta realizada pela Prefeitura de Aracruz. Atualmente possui uma demanda de 1.500 litros/dia de resíduos e passará a ter uma demanda de 2.835 litros/dia após a ampliação;
- 4) Não foram identificadas demandas de acréscimo na infraestrutura urbana, uma vez que o empreendimento já existe utilizando a mesma infraestrutura atual.

Juliano Motta Silva (Externo)



SEMDUR (...), Juliano Motta Sil..., SALA GETITD, Uilton Marc..., JN (João Baptis...), BF (Bruna Falco...), LM

AVALIAÇÃO DO NÍVEL DE SERVIÇO OPERACIONAL DO TRÁFEGO DE VEÍCULOS NA AI DO EMPREENDIMENTO



Cenários	P01	P02
Atual	0,14 (A)	0,03 (A)
Atual + empreendimento	0,17 (A)	0,06 (A)
Futuro	0,21 (A)	0,07 (A)

Chat de reunião

Algumas pessoas neste chat estão fora da sua organização. É possível que elas tenham políticas relacionadas a mensagens que serão aplicadas ao chat. Saiba mais

- Boa noite!
- André (Não verificado) foi convidado para a reunião.
- Plínio Broetto (Não verificado) foi convidado para a reunião.
- 18:40 SALA GETITD começou a gravar na nuvem
- LINCOLN ROGER... (Externo) foi convidado para a reunião.
- Natalia Siqueira Bassetti foi convidado para a reunião.
- Jussara Martins (Não verificado) saiu do chat.
- Valter (Não verificado) foi convidado para a reunião.
- Eva Maria Corteletti Soares foi convidado para a reunião.
- Makele Silva do Nascimento foi convidado para a reunião.

Digite uma mensagem

SEMDUR (...)
Juliano Motta St...
SALA GETITD
Ulton Marc...
JN
João Baptis...
BF
Bruna Falco...
LM

AVALIAÇÃO DO NÍVEL DE SERVIÇO OPERACIONAL DO TRÁFEGO DE VEÍCULOS NA AI DO EMPREENDIMENTO



Cenários	P01	P02
Atual	0,14 (A)	0,03 (A)
Atual + empreendimento	0,17 (A)	0,06 (A)
Futuro	0,21 (A)	0,07 (A)

Chat de reunião

Algumas pessoas neste chat estão fora da sua organização. É possível que elas tenham políticas relacionadas a mensagens que serão aplicadas ao chat. Saiba mais

- Boa noite!
- André (Não verificado) foi convidado para a reunião.
- Plínio Broetto (Não verificado) foi convidado para a reunião.
- 18:40 SALA GETITD começou a gravar na nuvem
- LINCOLN ROGER... (Externo) foi convidado para a reunião.
- Natalia Siqueira Bassetti foi convidado para a reunião.
- Jussara Martins (Não verificado) saiu do chat.
- Valter (Não verificado) foi convidado para a reunião.
- Eva Maria Corteletti Soares foi convidado para a reunião.
- Makele Silva do Nascimento foi convidado para a reunião.

Digite uma mensagem

SEMDUR (...)
Juliano Motta Sl...
SALA...
Ulilton Marc...
JN | João Baptis...
BF | Bruna Falco...
LM

Chat de reunião

Algumas pessoas neste chat estão fora da sua organização. É possível que elas tenham políticas relacionadas a mensagens que serão aplicadas ao chat. Saiba mais

- Boa noite!
- André (Não verificado) foi convidado para a reunião.
- Plinio Broetto (Não verificado) foi convidado para a reunião.
- 18:40 SALA GETITD começou a gravar na nuvem
- LINCOLN ROGER... (Externo) foi convidado para a reunião.
- Natalia Siqueira Bassetti foi convidado para a reunião.
- Jussara Martins (Não verificado) saiu do chat.
- Valter (Não verificado) foi convidado para a reunião.
- Eva Maria Corteletti Soares foi convidado para a reunião.
- Makele Silva do Nascimento foi convidado para a reunião.

Digite uma mensagem

PESQUISA DE OPINIÃO - ENTREVISTAS

VILA NOVA
POLIVALENTE

VIVACIDADE
SESI Serviço Social da Indústria



Chat de reunião

Algumas pessoas neste chat estão fora da sua organização. É possível que elas tenham políticas relacionadas a mensagens que serão aplicadas ao chat. Saiba mais

- Boa noite!
- André (Não verificado) foi convidado para a reunião.
- Plínio Broetto (Não verificado) foi convidado para a reunião.
- 18:40 SALA GETITD começou a gravar na nuvem
- LINCOLN ROGER... (Externo) foi convidado para a reunião.
- Natalia Siqueira Bassetti foi convidado para a reunião.
- Jussara Martins (Não verificado) saiu do chat.
- Valter (Não verificado) foi convidado para a reunião.
- Eva Maria Corteletti Soares foi convidado para a reunião.
- Makele Silva do Nascimento foi convidado para a reunião.

Digite uma mensagem

PESQUISA DE OPINIÃO - ENTREVISTAS

- 78,94% dos entrevistados moram em Aracruz a mais de 4 anos;
- 100% concordam que o local possui todos os serviços e infraestruturas urbanas, tais como coleta de lixo, iluminação pública, drenagem, pavimentação, etc. Entretanto, houve diferentes opiniões em relação a qualidade desses serviços e infraestruturas;
- Dentre as prioridades de melhoria destacam-se os serviços de saúde e transporte público, em 52,63% das entrevistas, sendo citados ainda temas como educação e segurança pública;
- Com relação ao empreendimento, a maioria dos entrevistados avaliou como benefícios para a região a melhoria na educação, saúde e segurança pública, mas apresentaram preocupações com relação ao trânsito e transporte público. 94,74% dos entrevistados avaliaram que seus imóveis poderão ser valorizados com o empreendimento.



Juliano Motta Silva (Externo)

A seguir Lucros



Chat de reunião
Algumas pessoas neste chat estão fora da sua organização. É possível que elas tenham políticas relacionadas a mensagens que serão aplicadas ao chat. Saiba mais

MEDIDAS MITIGADORAS, COMPENSATÓRIAS E POTENCIALIZADORAS

- 1) Uso e Ocupação do Solo: executar plano de contratação de mão de obra local em parceria com o SINE;
- 2) Ampliar capacidade de atendimento para coleta de resíduos;
- 3) Rever a oferta de vagas e horários no transporte público, para atendimento ao empreendimento de acordo com o acréscimo da demanda;
- 4) Implantar vagas de embarque e desembarque na Rua Lagoa da Pâmpulha, conforme projeto;

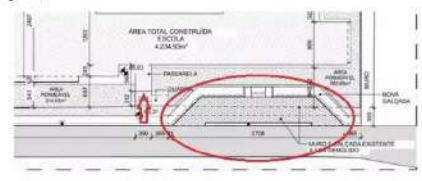

- 5) Elaborar plano de arborização para plantio de árvores no terreno do empreendimento e seu entorno (calçadas).

Boa noite!

André (Não verificado) foi convidado para a reunião.

Plínio Broetto (Não verificado) foi convidado para a reunião.

18:40 SALA GETITD começou a gravar na nuvem

LINCOLN ROGER... (Externo) foi convidado para a reunião.

Natalia Siqueira Bassetti foi convidado para a reunião.

Jussara Martins (Não verificado) saiu do chat.

Valter (Não verificado) foi convidado para a reunião.

Eva Maria Corteletti Soares foi convidado para a reunião.

Makele Sílvia do Nascimento foi convidado para a reunião.

Digite uma mensagem

Juliano Motta Silva (Externo)





Chat de reunião

Algumas pessoas neste chat estão fora da sua organização. É possível que elas tenham políticas relacionadas a mensagens que serão aplicadas ao chat. Saiba mais

- Plínio Broetto (Não verificado) foi convidado para a reunião.
- 18:40 SALA GETITD começou a gravar na nuvem
- LINCOLN ROGER... (Externo) foi convidado para a reunião.
- Natalia Siqueira Bassetti foi convidado para a reunião.
- Jussara Martins (Não verificado) saiu do chat.
- Valter (Não verificado) foi convidado para a reunião.
- Eva Maria Corteletti Soares foi convidado para a reunião.
- Makele Silvia do Nascimento foi convidado para a reunião.
- Paulo Vitor Ramos dos Santos Queiroz foi convidado para a reunião.

Digite uma mensagem

ALGUMAS CONSIDERAÇÕES

TENDÊNCIA DE **VALORIZAÇÃO IMOBILIÁRIA**

AGREGAR VALOR À **PAISAGEM**

GERAÇÃO DE **EMPREGOS DIRETOS E INDIRETOS**

OFERTA DE **EDUCAÇÃO DE QUALIDADE**

GERAÇÃO DE **"NOVAS ONDAS DE IMPACTO"**

Juliano Motta Silva (Externo)



Chat de reunião

Algumas pessoas neste chat estão fora da sua organização. É possível que elas tenham políticas relacionadas a mensagens que serão aplicadas ao chat. Saiba mais

- 18:40 SALA GETITD começou a gravar na nuvem
- LINCOLN ROGER... (Externo) foi convidado para a reunião.
- Natalia Siqueira Bassetti foi convidado para a reunião.
- Jussara Martins (Não verificado) saiu do chat.
- Valter (Não verificado) foi convidado para a reunião.
- Eva Maria Corneletti Soares foi convidado para a reunião.
- Makele Silvia do Nascimento foi convidado para a reunião.
- Paulo Vitor Ramos dos Santos Queiroz foi convidado para a reunião.
- Pyter dos Santos Fernandes foi convidado para a reunião.

Digite uma mensagem

Chat de reunião

Algumas pessoas neste chat estão fora da sua organização. É possível que elas tenham políticas relacionadas a mensagens que serão aplicadas ao chat. Saiba mais

- Plinio Broetto (Não verificado) foi convidado para a reunião.
- 18:40 SALA GETITD começou a gravar na nuvem
- LINCOLN ROGER... (Externo) foi convidado para a reunião.
- Natalia Siqueira Bassetti foi convidado para a reunião.
- Jussara Martins (Não verificado) saiu do chat.
- Valter (Não verificado) foi convidado para a reunião.
- Eva Maria Correletti Soares foi convidado para a reunião.
- Makele Silvia do Nascimento foi convidado para a reunião.
- Paulo Vitor Ramos dos Santos Queiroz foi convidado para a reunião.
- Pyter dos Santos Fernandes foi convidado para a reunião.

Digite uma mensagem

 Ligia Betim Marchi			
 Uilton Marciano Nunes Simões	 João Baptista Depizzol Neto (Convidado)	 Bruna Falcon (Não verificado)	 Cesar Augusto Tercio Zamperlini
 Ismara Delabarba Delunardi (Externo)	 André (Não verificado)	 Plinio Broetto (Não verificado)	 LINCOLN ROGER... (Externo)
 Valter (Não verificado)	 Eva Maria Corneletti Soares	 Natalia Siqueira Bassetti	 Makele Silvia do Nascimento

Chat de reunião

Algumas pessoas neste chat estão fora da sua organização. É possível que elas tenham políticas relacionadas a mensagens que serão aplicadas ao chat. Saiba mais

- Plinio Broetto (Não verificado) foi convidado para a reunião.
- 18:40 SALA GETITD começou a gravar na nuvem
- LINCOLN ROGER... (Externo) foi convidado para a reunião.
- Natalia Siqueira Bassetti foi convidado para a reunião.
- Jussara Martins (Não verificado) saiu do chat.
- Valter (Não verificado) foi convidado para a reunião.
- Eva Maria Corneletti Soares foi convidado para a reunião.
- Makele Silvia do Nascimento foi convidado para a reunião.
- Paulo Vitor Ramos dos Santos Queiroz foi convidado para a reunião.
- Pyter dos Santos Fernandes foi convidado para a reunião.

Digite uma mensagem

Chat de reunião

Algumas pessoas neste chat estão fora da sua organização. É possível que elas tenham políticas relacionadas a mensagens que serão aplicadas ao chat. Saiba mais

- Plinio Broetto (Não verificado) foi convidado para a reunião.
- 18:40 SALA GETITD começou a gravar na nuvem
- LINCOLN ROGER... (Externo) foi convidado para a reunião.
- Natalia Siqueira Bassetti foi convidado para a reunião.
- Jussara Martins (Não verificado) saiu do chat.
- Valter (Não verificado) foi convidado para a reunião.
- Eva Maria Corneletti Soares foi convidado para a reunião.
- Makele Silvia do Nascimento foi convidado para a reunião.
- Paulo Vitor Ramos dos Santos Queiroz foi convidado para a reunião.
- Pyter dos Santos Fernandes foi convidado para a reunião.

Digite uma mensagem

 Ligia Betim Marchi	 SEMDUR (Não verificado)	 Juliano Motta Silva (Externo)	 SALA GETITD
 Uilton Marciano Nunes Simões	 João Baptista Depizzol Neto (Convitado)	 Bruna Falcon (Não verificado)	 Cesar Augusto Tercio Zamperlini
 Ismara Delabarba Delunardi (Externo)	 Andre (Não verificado)	 Plinio Broetto (Não verificado)	 LINCOLN ROGER... (Externo)
 Valter (Não verificado)	 Eva Maria Correletti Soares	 Natalia Siqueira Bassetti	 Makele Silvia do Nascimento

Chat de reunião

Algumas pessoas neste chat estão fora da sua organização. É possível que elas tenham políticas relacionadas a mensagens que serão aplicadas ao chat. Saiba mais

13931007758

Juliana Zuqui Rezende 19:24
Juliana Zuqui Rezende 147.706.717-50

SEMDUR (Não verificado) 19:24
Mariany Marim Marinho 141389827-01

Valter (Não verificado) 19:24
valter ost 34246126772

Giovana Espíndula Borgo 19:24
Giovana Espíndula Borgo CPF.: 009.749.57780

João Baptista Depizzol Neto (Convitado) 19:24
João Baptista Depizzol Neto. CPF. 57478384749

Digite uma mensagem

Chat de reunião

Algumas pessoas neste chat estão fora da sua organização. É possível que elas tenham políticas relacionadas a mensagens que serão aplicadas ao chat. Saiba mais

147.706.717-50

SEMDUR (Não verificado) 19:24

S Mariany Marim Marinho 141389827-01

Valter (Não verificado) 19:24

V valter ost 34246126772

Giovana Espíndula Borgo 19:24

GB Giovana Espíndula Borgo CPF: 009.749.57780

João Baptista Depizzol Neto (Convitado) 19:24

JN João Baptista Depizzol Neto. CPF. 57478384749

Plinio Broetto (Não verificado) 19:26

PB Plinio Ângelo Broetto CPF 843.600.707-72

Digite uma mensagem

<p>LM Ligia Betim Marchi</p>	<p>SEMDUR (Não verificado)</p>	<p>Juliano Motta Silva (Externo)</p>	<p>SALA GETITD</p>
<p>Uilton Marciano Nunes Simões</p>	<p>JN João Baptista Depizzol Neto (Convitado)</p>	<p>BF Bruna Falcon (Não verificado)</p>	<p>CZ Cesar Augusto Tercio Zamperlini</p>
<p>ID Ismara Delabarba Delunardi (Externo)</p>	<p>A André (Não verificado)</p>	<p>PB Plinio Broetto (Não verificado)</p>	<p>LR LINCOLN ROGER... (Externo)</p>
<p>V Valter (Não verificado)</p>	<p>ES Eva Maria Correletti Soares</p>	<p>Natalia Siqueira Bassetti</p>	<p>Makele Silvia do Nascimento</p>

Chat de reunião

13931007758

Juliana Zuqui Rezende 19:24

Juliana Zuqui Rezende 147.706.717-50

SEMDUR (Não verificado) 19:24

Mariany Marim Marinho 141389827-01

Valter (Não verificado) 19:24

valter ost 34246126772

Giovana Espíndula Borgo 19:24

Giovana Espíndula Borgo CPF: 009.749.57780

João Baptista Depizzol Neto (Convitado) 19:24

João Baptista Depizzol Neto. CPF. 57478384749

Plinio Broetto (Não verificado) 19:26

Plinio Ângelo Broetto CPF 843.600.707-72

Digite uma mensagem

<p>LM Ligia Betim Marchi</p>	<p>SEMDUR (Não verificado)</p>	<p>Juliano Motta Silva (Externo)</p>	<p>SALA GETITD</p>
<p>Uilton Marciano Nunes Simões</p>	<p>JN João Baptista Depizzol Neto (Convitado)</p>	<p>BF Bruna Falcon (Não verificado)</p>	<p>CZ Cesar Augusto Tercio Zamperlini</p>
<p>ID Ismara Delabarba Delunardi (Externo)</p>	<p>A Andre (Não verificado)</p>	<p>PB Plinio Broetto (Não verificado)</p>	<p>LR LINCOLN ROGER... (Externo)</p>
<p>V Valter (Não verificado)</p>	<p>ES Eva Maria Correletti Soares</p>	<p>Natalia Siqueira Bassetti</p>	<p>Makele Silvia do Nascimento</p>

Chat de reunião

13931007758

Juliana Zuqui Rezende 19:24

Juliana Zuqui Rezende 147.706.717-50

SEMDUR (Não verificado) 19:24

Mariany Marim Marinho 141389827-01

Valter (Não verificado) 19:24

valter ost 34246126772

Giovana Espíndula Borgo 19:24

Giovana Espíndula Borgo CPF: 009.749.57780

João Baptista Depizzol Neto (Convitado) 19:24

João Baptista Depizzol Neto. CPF. 57478384749

Plinio Broetto (Não verificado) 19:26

Plinio Ângelo Broetto CPF 843.600.707-72

Digite uma mensagem

